Roll Screen

ソフィー
コントラクトユース

2024年4月1日
オプション部品
価格改定
改定後の価格が掲載されています。

2023年10月2日より商品梱包輸送費を
2,000円/台(税別) から 3,000円/台(税別)
に改定させていただきます。
※㎡単価の積算商品は別途お見積りいたします。

ECOMADO
ブラインドでECO!

Creation of Human Space

Nichibei

ソフィー コントラクトユースサンプル帳の見方

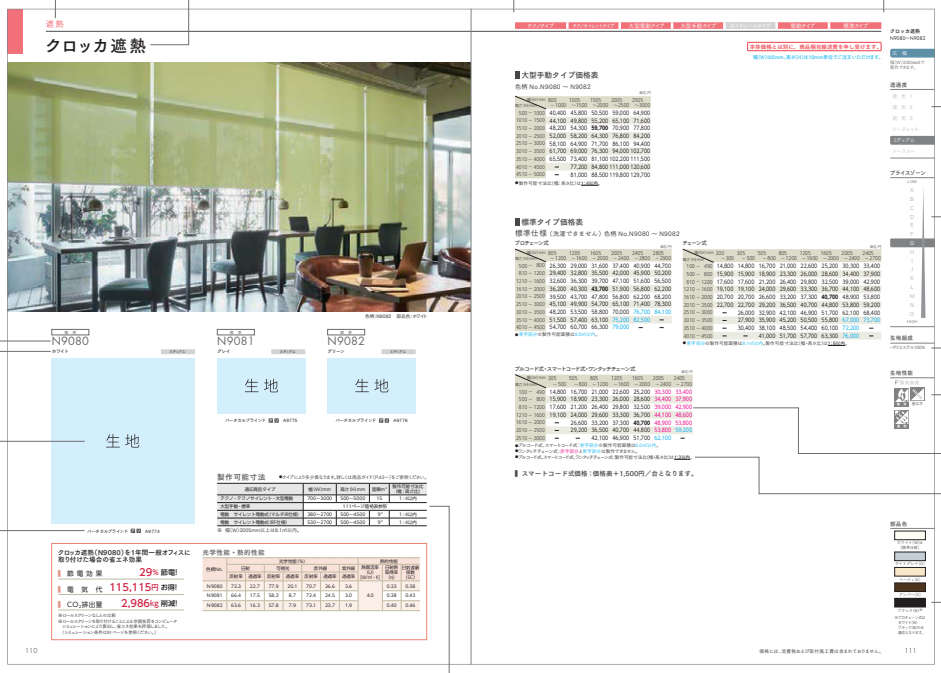

※このページは見本例です。

マークの種類と意味

防炎

人の集まる建築物には、消防法により防炎性能のある商品の使用とそのラベル表示が義務づけられています。このマークが本文中にあるものについては、全て防炎品（燃えにくい商品）です。このマークは、防炎性能が（一社）日本インテリア協会の基準をクリアしたものに与えられる統一マークです。

ウォッシャブル

洗える生地であることを示しています。このマークは、家庭用洗濯機で洗濯ができる性能が（一社）日本インテリア協会の基準をクリアしたものに与えられる統一マークです。

遮光　※遮光1級の詳細はP.91をご確認ください。

遮光生地であることを示しています。遮光率の高いものから順に、1級・2級・3級とあります。遮光1級については光の見え方（目視度合い）により5区分で表記しています。このマークは、遮光性能が（一社）日本インテリア協会の基準をクリアしたものに与えられる統一マークです。

遮光1級	99.99%以上	遮光2級	99.80%以上 99.99%未満	遮光3級	99.40%以上 99.80%未満
人の顔の表情が識別できないレベル。		人の顔あるいは表情がわかるレベル。		人の表情はわかるが事務作業には暗いレベル。	

遮熱

遮熱効果のある生地であることを示しています。このマークは、遮熱性能が（一社）日本インテリア協会の基準をクリアしたものに与えられる統一マークです。

省エネ

省エネ効果のある生地であることを示しています。このマークはニチベイ独自の機能マークです。

消臭

生活悪臭を消臭する効果のある生地であることを示しています。このマークはニチベイ独自の機能マークです。

抗菌

抗菌効果のある生地であることを示しています。このマークはニチベイ独自の機能マークです。

抗カビ

抗カビ効果のある生地であることを示しています。このマークはニチベイ独自の機能マークです。

はっ水

はっ水機能を有する生地であることを示しています。このマークは、はっ水性能が（一社）日本インテリア協会の基準をクリアしたものに与えられる統一マークです。

水拭き

水や弱アルカリ性、中性洗剤を含ませた布で拭いて、お手入れが可能な生地であることを示しています。このマークはニチベイ独自の機能マークです。

制電

静電気によるホコリ等の付着を抑える生地であることを示しています。このマークは、制電性能が（一社）日本インテリア協会の基準をクリアしたものに与えられる統一マークです。

UVカット（NIF）

紫外線をカットする生地であることを示しています。このマークは、UVカット性能が（一社）日本インテリア協会の基準をクリアしたものに与えられる統一マークです。

UVカット（ニチベイ）

シースルー生地の紫外線をカットする程度をA～Dランクで分類しています。Aは90%以上、Bは80%以上～90%未満、Cは70%以上～80%未満、Dは60%以上～70%未満紫外線をカットすることを示しています。ランクは生地単体の場合です。このマークはニチベイ独自の機能マークです。

ミラーレース

生地裏面に光沢のある糸を編み込むことで、ミラー効果を発揮し、日中、屋外から室内が見えにくくなる生地であることを示しています。このマークはニチベイ独自の機能マークです。

SEK制菌加工

（社）繊維評価技術協議会（JTETC）より、繊維上の細菌の増殖を抑制する加工のうち、認証基準を満たすものに許諾されるマークです。

グリーン購入法適応品

インテリアファブリックス産業活性化協議会の統一マークで、グリーン購入法の基準に適応する生地であることを示しています。

グリーンガード

室内空間における化学物質の排出に関するもので、世界で厳しい基準を持つ揮発性有機化合物（VOC）の排出測定試験に基づいた米国の環境基準をクリアしたものに与えられるマークです。

F☆☆☆☆

ホルムアルデヒド放散速度の基準値を満たした認定品の生地であることを示しています。

透過度

シークレット　ミディアム　シースルー

光の透過率のレベルを示しています。透けにくいものから順に、シークレット（透けにくく、室内のプライバシーを守れるもの）、ミディアム（部屋内の様子、外の風景のシルエットがぼんやりと映るもの）、シースルー（透け感が良く、レースカーテンのように日差しを取り入れたり、二重使いで使用するもの）となっています。※プライバシーをより大切にしたい場合は、遮光生地をおすすめします。

広幅

横幅2005mm以上の大型のスクリーンが製作可能であることを示しています。

CONTRACT USE

ソフィー　コントラクトユース

CONTENTS

適応機種・生地性能一覧表	002
色柄一覧	005
商品タイプのご紹介	010
施工例集	012
商品ガイド（仕様と構造）	043
テクノタイプNICSⅡ仕様	044
テクノサイレントタイプNICSⅡ仕様	047
大型電動タイプ	057
大型手動タイプ	062
ガイドレールスリムタイプ	064
ガイドレールワイドタイプ　チェーン式	067
ガイドレール電動タイプ　電動式	068
ガイドレール電動タイプ　テクノサイレント電動式	070
電動タイプ サイレント電動式 マルチIR仕様	075
電動タイプ サイレント電動式 RF仕様	079
標準タイプ	083
オプション	086
機能データ	089
遮熱生地ラインアップ	092
色柄見本	093
遮熱	094
テクニカル	124
シースルー	130
ベーシック	136
すだれ調	148
遮光	154
ガイドレールタイプ	174

※現物見本が掲載されていない色柄は、ソフィーサンプル帳でご確認ください

ホルムアルデヒド対策品
F☆☆☆☆
インテリアファブリックス性能評価協議会
http://www.interior-seino.gr.jp
N20-2408

「ソフィー」の生地は全て、
人に優しい F☆☆☆☆ の生地です。

ホルムアルデヒド放散速度の基準値
を満たした認定品の生地です。

適応機種・生地性能一覧表

色柄No.	生地名	掲載ページ	適応機種									生地組成	生地性能																透過度	遮光率(%)
			テクノタイプ	テクノサイレントタイプ	大型電動タイプ	大型手動タイプ	ガイドレールスリムタイプ	ガイドレールワイドタイプ	ガイドレール電動タイプ	電動タイプ	標準タイプ		防炎	ウォッシャブル	F☆☆☆☆	消臭	抗菌	抗カビ	はっ水	水拭き	制電	UVカット	ミラーレース	グリーン購入法	SEK(制菌)	省エネ	遮熱	広幅		
N9001	ラフィー	140	●	●	●	●				●	●	ポリエステル100%	●		●													●	シークレット	93.32
N9002			●	●	●	●				●	●		●		●													●	シークレット	94.64
N9003			●	●	●	●				●	●		●		●													●	シークレット	94.14
N9004			●	●	●	●				●	●		●		●													●	シークレット	96.36
N9005			●	●	●	●				●	●		●		●													●	シークレット	97.15
N9006			●	●	●	●				●	●		●		●													●	シークレット	98.64
N9007			●	●	●	●				●	●		●		●													●	ミディアム	99.21
N9008			●	●	●	●				●	●		●		●													●	ミディアム	99.82
N9009			●	●	●	●				●	●		●		●													●	シークレット	96.92
N9010			●	●	●	●				●	●		●		●													●	シークレット	98.77
N9011			●	●	●	●				●	●		●		●													●	シークレット	94.20
N9012			●	●	●	●				●	●		●		●													●	ミディアム	99.31
N9013			●	●	●	●				●	●		●		●													●	シークレット	95.17
N9014			●	●	●	●				●	●		●		●													●	シークレット	99.12
N9015			●	●	●	●				●	●		●		●													●	シークレット	97.67
N9016			●	●	●	●				●	●		●		●													●	ミディアム	99.90
N9017			●	●	●	●				●	●		●		●													●	シークレット	96.93
N9018			●	●	●	●				●	●		●		●													●	ミディアム	99.33
N9019			●	●	●	●				●	●		●		●													●	ミディアム	99.83
N9020			●	●	●	●				●	●		●		●													●	ミディアム	99.49
N9021			●	●	●	●				●	●		●		●													●	シークレット	94.49
N9022			●	●	●	●				●	●		●		●													●	ミディアム	99.65
N9023			●	●	●	●				●	●		●		●													●	ミディアム	99.21
N9024			●	●	●	●				●	●		●		●													●	ミディアム	99.79
N9025	フェスタⅡ	144	●	●	●	●				●	●	ポリエステル100%	●		●		●	●										●	シークレット	77.74
N9026			●	●	●	●				●	●		●		●		●	●										●	シークレット	92.37
N9027			●	●	●	●				●	●		●		●		●	●										●	シークレット	84.13
N9028			●	●	●	●				●	●		●		●		●	●										●	シークレット	91.82
N9029			●	●	●	●				●	●		●		●		●	●										●	シークレット	94.09
N9030			●	●	●	●				●	●		●		●		●	●										●	シークレット	91.53
N9031			●	●	●	●				●	●		●		●		●	●										●	シークレット	79.43
N9032			●	●	●	●				●	●		●		●		●	●										●	シークレット	88.87
N9033			●	●	●	●				●	●		●		●		●	●										●	ミディアム	99.06
N9034			●	●	●	●				●	●		●		●		●	●										●	シークレット	82.00
N9035			●	●	●	●				●	●		●		●		●	●										●	ミディアム	97.00
N9036			●	●	●	●				●	●		●		●		●	●										●	ミディアム	99.66
N9037			●	●	●	●				●	●		●		●		●	●										●	シークレット	81.80
N9038			●	●	●	●				●	●		●		●		●	●										●	シークレット	96.70
N9039			●	●	●	●				●	●		●		●		●	●										●	ミディアム	99.51
N9040			●	●	●	●				●	●		●		●		●	●										●	シークレット	79.80
N9041			●	●	●	●				●	●		●		●		●	●										●	シークレット	87.66
N9042			●	●	●	●				●	●		●		●		●	●										●	シークレット	96.15
N9043			●	●	●	●				●	●		●		●		●	●										●	シークレット	79.73
N9044			●	●	●	●				●	●		●		●		●	●										●	シークレット	84.53
N9045			●	●	●	●				●	●		●		●		●	●										●	シークレット	84.20
N9046			●	●	●	●				●	●		●		●		●	●										●	シークレット	79.90
N9047			●	●	●	●				●	●		●		●		●	●										●	シークレット	81.97
N9048			●	●	●	●				●	●		●		●		●	●										●	ミディアム	95.52
N9049	リーチェ遮熱	116	●	●	●	●				●	●	ポリエステル100%	●		●											●		●	シークレット	95.59
N9050			●	●	●	●				●	●		●		●											●		●	シークレット	95.74
N9051			●	●	●	●				●	●		●		●											●		●	シークレット	95.74
N9052			●	●	●	●				●	●		●		●											●		●	シークレット	95.95
N9053			●	●	●	●				●	●		●		●											●		●	シークレット	97.27
N9054			●	●	●	●				●	●		●		●											●		●	シークレット	96.72
N9055			●	●	●	●				●	●		●		●											●		●	シークレット	96.95
N9056			●	●	●	●				●	●		●		●											●		●	シークレット	97.85
N9057			●	●	●	●				●	●		●		●											●		●	シークレット	97.96
N9058			●	●	●	●				●	●		●		●											●		●	シークレット	99.18
N9074	フェスタⅡ遮熱	120								●	●	ポリエステル100%	●		●		●	●						●		●			シークレット	96.53
N9075										●	●		●		●		●	●						●		●			シークレット	98.61
N9076										●	●		●		●		●	●						●		●			シークレット	98.65
N9077										●	●		●		●		●	●						●		●			シークレット	98.04
N9078										●	●		●		●		●	●						●		●			シークレット	98.74
N9079										●	●		●		●		●	●						●		●			シークレット	98.41
N9080	クロッカ遮熱	110	●	●	●	●				●	●	ポリエステル100%	●		●											●	●	●	ミディアム	95.61
N9081			●	●	●	●				●	●		●		●											●	●	●	ミディアム	97.05
N9082			●	●	●	●				●	●		●		●											●	●	●	ミディアム	97.34
N9093	リシュ遮熱	112								●	●	ポリエステル100%	●		●		●	●								●	●		ミディアム	91.76
N9094										●	●		●		●		●	●								●	●		ミディアム	93.22
N9095										●	●		●		●		●	●								●	●		ミディアム	93.88
N9110	スヴィエ遮熱	114	●	●	●	●				●	●	ポリエステル100%	●		●											●	●	●	ミディアム	84.97
N9111			●	●	●	●				●	●		●		●											●	●	●	ミディアム	87.77
N9112			●	●	●	●				●	●		●		●											●	●	●	ミディアム	88.97
N9113	サージュ	138	●	●	●	●				●	●	ポリエステル100%	●		●		●	●						●				●	ミディアム	86.50
N9114			●	●	●	●				●	●		●		●		●	●						●				●	ミディアム	89.13
N9115			●	●	●	●				●	●		●		●		●	●						●				●	ミディアム	90.90
N9157	シスクBC	154					★	★	★	●	●	ポリエステル100%(裏面アクリルコーティング)	●		●														遮光1級(A++)	100.00
N9158							★	★	★	●	●		●		●														遮光1級(A++)	100.00
N9159							★	★	★	●	●		●		●														遮光1級(A++)	100.00
N9160	オルバBC	156								●	●	ポリエステル100%(裏面アクリルコーティング)	●		●														遮光1級(A++)	100.00
N9161										●	●		●		●														遮光1級(A++)	100.00
N9162										●	●		●		●														遮光1級(A++)	100.00
N9163										●	●		●		●														遮光1級(A++)	100.00
N9164										●	●		●		●														遮光1級(A++)	100.00
N9165	フォルゼBC	158	●	●	●	●	★	★	★	●	●	ポリエステル100%(裏面アクリルコーティング)	●		●													●	遮光1級(A++)	100.00
N9166			●	●	●	●	★	★	★	●	●		●		●													●	遮光1級(A++)	100.00
N9167			●	●	●	●	★	★	★	●	●		●		●													●	遮光1級(A++)	100.00
N9168			●	●	●	●	★	★	★	●	●		●		●													●	遮光1級(A++)	100.00
N9169			●	●	●	●	★	★	★	●	●		●		●													●	遮光1級(A++)	100.00
N9170	ラスコBC	160	●	●	●	●	★	★	★	●	●	ポリエステル100%(裏面アクリルコーティング)	●		●													●	遮光1級(A++)	100.00
N9171			●	●	●	●	★	★	★	●	●		●		●													●	遮光1級(A++)	100.00
N9172			●	●	●	●	★	★	★	●	●		●		●													●	遮光1級(A++)	100.00
N9173			●	●	●	●	★	★	★	●	●		●		●													●	遮光1級(A++)	100.00
N9174	エフォートBC	162								●	●	ポリエステル100%(裏面アクリルコーティング)	●		●														遮光1級(A+)	100.00
N9175										●	●		●		●														遮光1級(A)	100.00
N9176										●	●		●		●														遮光1級(A+)	100.00
N9177										●	●		●		●														遮光1級(A+)	100.00
N9178										●	●		●		●														遮光1級(A++)	100.00
N9179										●	●		●		●														遮光1級(A++)	100.00
N9180	ラフィー遮光	164	●	●	●	●				●	●	ポリエステル100%	●		●													●	遮光2級	99.82
N9181			●	●	●	●				●	●		●		●													●	遮光2級	99.85
N9182			●	●	●	●				●	●		●		●													●	遮光2級	99.87
N9183			●	●	●	●				●	●		●		●													●	遮光2級	99.94
N9184			●	●	●	●				●	●		●		●													●	遮光2級	99.97

★ガイドレールタイプは、専用柄と専用色柄 No があります。詳しくはガイドレールタイプ詳細ページでご確認ください。

色柄No.	生地名	掲載ページ	適応機種									生地組成	生地性能																透過度	遮光率(%)
			テクノタイプ	テクノサイレントタイプ	大型電動タイプ	大型手動タイプ	ガイドレールスリムタイプ	ガイドレールワイドタイプ	ガイドレール電動タイプ	電動タイプ	標準タイプ		防炎	ウォッシャブル	F☆☆☆☆	消臭	抗菌	抗カビ	はっ水	水拭き	制電	UVカット	ミラーレース	グリーン購入法	SEK(制菌)	省エネ	遮熱	広幅		
N9185	ラフィー遮光	164	●	●	●	●				●	●	ポリエステル100%	●		●													●	遮光1級(C)	99.99
N9186			●	●	●	●				●	●		●		●													●	遮光1級(C)	99.99
N9187			●	●	●	●				●	●		●		●													●	遮光1級(B)	100.00
N9188			●	●	●	●				●	●		●		●													●	遮光2級	99.87
N9189			●	●	●	●				●	●		●		●													●	遮光2級	99.97
N9190			●	●	●	●				●	●		●		●													●	遮光2級	99.87
N9191			●	●	●	●				●	●		●		●													●	遮光1級(C)	99.99
N9192			●	●	●	●				●	●		●		●													●	遮光2級	99.97
N9193			●	●	●	●				●	●		●		●													●	遮光1級(C)	99.99
N9194			●	●	●	●				●	●		●		●													●	遮光2級	99.92
N9195			●	●	●	●				●	●		●		●													●	遮光1級(C)	99.99
N9196			●	●	●	●				●	●		●		●													●	遮光2級	99.88
N9197			●	●	●	●				●	●		●		●													●	遮光1級(C)	99.99
N9198			●	●	●	●				●	●		●		●													●	遮光1級(B)	100.00
N9199			●	●	●	●				●	●		●		●													●	遮光1級(C)	99.99
N9200	プレト	168	●	●	●	●				●	●	ポリエステル100%	●		●													●	遮光2級	99.85
N9201			●	●	●	●				●	●		●		●													●	遮光2級	99.97
N9202			●	●	●	●				●	●		●		●													●	遮光2級	99.87
N9203			●	●	●	●				●	●		●		●													●	遮光2級	99.87
N9204			●	●	●	●				●	●		●		●													●	遮光1級(C)	99.99
N9205			●	●	●	●				●	●		●		●													●	遮光2級	99.82
N9206			●	●	●	●				●	●		●		●													●	遮光2級	99.91
N9207			●	●	●	●				●	●		●		●													●	遮光2級	99.96
N9208			●	●	●	●				●	●		●		●													●	遮光2級	99.92
N9209			●	●	●	●				●	●		●		●													●	遮光2級	99.92
N9210			●	●	●	●				●	●		●		●													●	遮光2級	99.98
N9211			●	●	●	●				●	●		●		●													●	遮光1級(B)	100.00
N9212			●	●	●	●				●	●		●		●													●	遮光1級(B)	100.00
N9213			●	●	●	●				●	●		●		●													●	遮光1級(C)	100.00
N9214			●	●	●	●				●	●		●		●													●	遮光1級(B)	100.00
N9224	クリスタルオパール	130								●	●	ポリエステル100%	●		●						●	B							シースルー	81.69
N9227	シュクル遮熱	98	●	●	●	●				●	●	ポリエステル100%	●		●		●	●				C				●	●	●	シースルー	79.83
N9228			●	●	●	●				●	●		●		●		●	●				C				●	●	●	シースルー	79.71
N9229			●	●	●	●				●	●		●		●		●	●				C				●	●	●	シースルー	82.62
N9233	ベーネ	132								●	●	ポリエステル100%	●		●						●	D						●	シースルー	67.95
N9234										●	●		●		●						●	D						●	シースルー	68.55
N9235										●	●		●		●						●	D						●	シースルー	69.60
N9236										●	●		●		●						●	D						●	シースルー	66.67
N9237										●	●		●		●						●	D						●	シースルー	74.46
N9241	スクレ遮熱	100	●	●	●	●				●	●	ポリエステル100%	●		●							D	●			●	●	●	シースルー	76.41
N9242			●	●	●	●				●	●		●		●							C	●			●	●	●	シースルー	79.01
N9243			●	●	●	●				●	●		●		●							C	●			●	●	●	シースルー	79.86
N9244			●	●	●	●				●	●		●		●							C	●			●	●	●	シースルー	78.95
N9245			●	●	●	●				●	●		●		●							B	●			●	●	●	シースルー	84.19
N9246	ステア	134								●	●	ポリエステル100%	●		●													●	シースルー	65.33
N9247										●	●		●		●							C						●	シースルー	72.23
N9248	フォスキー遮熱	102	●	●	●	●				●	●	ポリエステル100%	●		●							C				●	●	●	シースルー	65.40
N9249			●	●	●	●				●	●		●		●							C				●	●	●	シースルー	65.27
N9250			●	●	●	●				●	●		●		●							C				●	●	●	シースルー	66.77
N9251	ルーテ遮熱	104	●	●	●	●				●	●	ポリエステル100%	●		●							A				●	●	●	シースルー	90.78
N9252			●	●	●	●				●	●		●		●							A				●	●	●	シースルー	92.59
N9253			●	●	●	●				●	●		●		●							A				●	●	●	シースルー	92.44
N9254	カナメ	148	●	●	●	●				●	●	ポリエステル37%、指定外繊維(和紙)63%	●		●													●	ミディアム	95.82
N9255			●	●	●	●				●	●	ポリエステル46%、指定外繊維(和紙)54%	●		●													●	ミディアム	96.90
N9264	ミノリ	150	●	●	●	●				●	●	タテ糸:ポリエステル100%、 ヨコ糸:指定外繊維(和紙)94%、ポリエステル6%	●		●							C						●	シースルー	75.70
N9265			●	●	●	●				●	●		●		●							B						●	シースルー	83.70
N9266			●	●	●	●				●	●		●		●							B						●	シースルー	82.30
N9267	ハツホ	152	●	●	●	●				●	●	タテ糸:ポリエステル100%、 ヨコ糸:指定外繊維(和紙)100%	●		●													●	ミディアム	88.44
N9268			●	●	●	●				●	●		●		●													●	ミディアム	89.15
N9269			●	●	●	●				●	●		●		●													●	ミディアム	90.05
N9270	ソルティスタッチ遮熱	108	●	●	●	●				●	●	ポリエステル20%、PVC72%、アクリル8%	●		●					●						●	●	●	ミディアム	94.89
N9271			●	●	●	●				●	●		●		●					●						●	●	●	ミディアム	96.31
N9272			●	●	●	●				●	●		●		●					●						●	●	●	ミディアム	96.97
N9273			●	●	●	●				●	●		●		●					●						●	●	●	ミディアム	96.84
N9274	シルバースクリーン	94	●	●	●	●				●	●	ガラス繊維36%、PVC64%(裏面アルミ蒸着)	●		●		●					A				●	●	●	シースルー	94.87
N9275			●	●	●	●				●	●		●		●		●					A				●	●	●	シースルー	93.97
N9276			●	●	●	●				●	●		●		●		●					A				●	●	●	シースルー	94.24
N9277			●	●	●	●				●	●		●		●		●					A				●	●	●	シースルー	96.60
N9278			●	●	●	●				●	●		●		●		●					A				●	●	●	シースルー	96.15
N9279			●	●	●	●				●	●		●		●		●					A				●	●	●	シースルー	96.21
N9280	平織りメッシュ	124	●	●	●	●				●	●	ガラス繊維39%　PVC61%	●		●					●		A						●	シースルー	85.00
N9281			●	●	●	●				●	●		●		●					●		A						●	シースルー	87.40
N9282			●	●	●	●				●	●		●		●					●		A						●	シースルー	86.85
N9283			●	●	●	●				●	●		●		●					●		B						●	シースルー	85.40
N9284			●	●	●	●				●	●		●		●					●		A						●	シースルー	86.70
N9285			●	●	●	●				●	●		●		●					●		A						●	シースルー	88.40
N9286	平織りミディアム	126	●	●	●	●				●	●	ガラス繊維39%　PVC61%	●		●					●								●	ミディアム	93.21
N9287			●	●	●	●				●	●		●		●					●								●	ミディアム	95.22
N9288			●	●	●	●				●	●		●		●					●								●	ミディアム	96.20
N9289	綾織りメッシュ	128	●	●	●	●				●	●	ガラス繊維39%　PVC61%	●		●					●								●	ミディアム	93.20
N9290			●	●	●	●				●	●		●		●					●								●	ミディアム	94.70
N9291			●	●	●	●				●	●		●		●					●								●	ミディアム	93.90
N9292	グラミネート	172	●	●	●	●				●	●	ガラス繊維にPVCを両面ラミネート加工	●		●		●	●		●									遮光1級(B)	99.99
N9293			●	●	●	●				●	●		●		●		●	●		●									遮光1級(B)	100.00
N9294			●	●	●	●				●	●		●		●		●	●		●									遮光1級(B)	100.00
N9295			●	●	●	●				●	●		●		●		●	●		●									遮光1級(A++)	100.00
N9296			●	●	●	●				●	●		●		●		●	●		●									遮光1級(B)	100.00
N9297			●	●	●	●				●	●		●		●		●	●		●									遮光1級(A)	100.00
N9298			●	●	●	●				●	●		●		●		●	●		●									遮光1級(A++)	100.00
N9299			●	●	●	●				●	●		●		●		●	●		●									遮光1級(A)	100.00
N9321	平織りメッシュ遮熱	96	●	●	●	●				●	●	ガラス繊維39%　PVC61%	●		●					●		A				●	●	●	シースルー	90.49
N9322			●	●	●	●				●	●		●		●					●		A				●	●	●	シースルー	90.89
N9323	平織りミディアム遮熱	106	●	●	●	●				●	●	ガラス繊維39%　PVC61%	●		●					●						●	●	●	ミディアム	98.08
N9324			●	●	●	●				●	●		●		●					●						●	●	●	ミディアム	98.54
N9401	ラフィー	140								●	●	ポリエステル100%	●	●	●													●	シークレット	93.32
N9402										●	●		●	●	●													●	シークレット	94.64
N9403										●	●		●	●	●													●	シークレット	94.14
N9404										●	●		●	●	●													●	シークレット	96.36
N9405										●	●		●	●	●													●	シークレット	97.15
N9406										●	●		●	●	●													●	シークレット	98.64
N9407										●	●		●	●	●													●	ミディアム	99.21
N9408										●	●		●	●	●													●	ミディアム	99.82
N9409										●	●		●	●	●													●	シークレット	96.92
N9410										●	●		●	●	●													●	シークレット	98.77

※青字はウォッシャブル仕様の生地となります。
※ UV カットの A ～ D は、当社基準の UV カットランクを表しています。UV カットランク D の場合、（一社）日本インテリア協会の UV カット基準は適合していません。

適応機種・生地性能一覧表

色柄No.	生地名	掲載ページ	適応機種								生地組成	生地性能																透過度	遮光率(%)
			テクノタイプ	テクノサイレントタイプ	大型電動タイプ	大型手動タイプ	ガイドレールスリムタイプ	ガイドレールワイドタイプ	ガイドレール電動タイプ	電動タイプ	標準タイプ	防炎	ウォッシャブル	F☆☆☆☆	消臭	抗菌	抗カビ	はっ水	水拭き	制電	UVカット	ミラーレース	グリーン購入法	SEK(制菌)	省エネ	遮熱	広幅		
N9411	ラフィー	140								●	●	●	●	●													●	シークレット	94.20
N9412										●	●	●	●	●													●	ミディアム	99.31
N9413										●	●	●	●	●													●	シークレット	95.17
N9414										●	●	●	●	●													●	シークレット	99.12
N9415										●	●	●	●	●													●	シークレット	97.67
N9416										●	●	●	●	●													●	ミディアム	99.90
N9417										●	●	●	●	●													●	シークレット	96.93
N9418										●	●	●	●	●													●	ミディアム	99.33
N9419										●	●	●	●	●													●	ミディアム	99.83
N9420										●	●	●	●	●													●	ミディアム	99.49
N9421										●	●	●	●	●													●	シークレット	94.49
N9422										●	●	●	●	●													●	ミディアム	99.65
N9423										●	●	●	●	●													●	ミディアム	99.21
N9424										●	●	●	●	●													●	ミディアム	99.79
N9425	フェスタⅡ	144								●	●	●	●	●	●	●											●	シークレット	77.74
N9426										●	●	●	●	●	●	●											●	シークレット	92.37
N9427										●	●	●	●	●	●	●											●	シークレット	84.13
N9428										●	●	●	●	●	●	●											●	シークレット	91.82
N9429										●	●	●	●	●	●	●											●	シークレット	94.09
N9430										●	●	●	●	●	●	●											●	シークレット	91.53
N9431										●	●	●	●	●	●	●											●	シークレット	79.43
N9432										●	●	●	●	●	●	●											●	シークレット	88.87
N9433										●	●	●	●	●	●	●											●	ミディアム	99.06
N9434										●	●	●	●	●	●	●											●	シークレット	82.00
N9435										●	●	●	●	●	●	●											●	ミディアム	97.00
N9436										●	●	●	●	●	●	●											●	ミディアム	99.66
N9437										●	●	●	●	●	●	●											●	シークレット	81.80
N9438										●	●	●	●	●	●	●											●	シークレット	96.70
N9439										●	●	●	●	●	●	●											●	ミディアム	99.51
N9440										●	●	●	●	●	●	●											●	シークレット	79.80
N9441										●	●	●	●	●	●	●											●	シークレット	87.66
N9442										●	●	●	●	●	●	●											●	シークレット	96.15
N9443										●	●	●	●	●	●	●											●	シークレット	79.73
N9444										●	●	●	●	●	●	●											●	シークレット	84.53
N9445										●	●	●	●	●	●	●											●	シークレット	84.20
N9446										●	●	●	●	●	●	●											●	シークレット	79.90
N9447										●	●	●	●	●	●	●											●	シークレット	81.97
N9448										●	●	●	●	●	●	●											●	ミディアム	95.52
N9449	リーチェ遮熱	116								●	●	●	●	●											●		●	シークレット	95.59
N9450										●	●	●	●	●											●		●	シークレット	95.74
N9451										●	●	●	●	●											●		●	シークレット	95.74
N9452										●	●	●	●	●											●		●	シークレット	95.95
N9453										●	●	●	●	●											●		●	シークレット	97.27
N9454										●	●	●	●	●											●		●	シークレット	96.72
N9455										●	●	●	●	●											●		●	シークレット	96.95
N9456										●	●	●	●	●											●		●	シークレット	97.85
N9457										●	●	●	●	●											●		●	シークレット	97.96
N9458										●	●	●	●	●											●		●	シークレット	99.18
N9474	フェスタⅡ遮熱	120								●	●	●	●	●	●	●						●		●				シークレット	96.53
N9475										●	●	●	●	●	●	●						●		●				シークレット	98.61
N9476										●	●	●	●	●	●	●						●		●				シークレット	98.65
N9477										●	●	●	●	●	●	●						●		●				シークレット	98.04
N9478										●	●	●	●	●	●	●						●		●				シークレット	98.74
N9479										●	●	●	●	●	●	●						●		●				シークレット	98.41
N9493	リシュ遮熱	112								●	●	●	●	●	●	●									●	●		ミディアム	91.76
N9494										●	●	●	●	●	●	●									●	●		ミディアム	93.22
N9495										●	●	●	●	●	●	●									●	●		ミディアム	93.88
N9496	サナール遮熱	122								●	●	●	●	●								●	●	●				シークレット	96.88
N9497										●	●	●	●	●								●	●	●				シークレット	98.05
N9498										●	●	●	●	●								●	●	●				シークレット	99.71
N9499	プールス	136								●	●	●	●	●								●	●				●	ミディアム	86.61
N9500										●	●	●	●	●								●	●				●	ミディアム	88.05
N9501										●	●	●	●	●								●	●				●	ミディアム	90.01
N9502										●	●	●	●	●								●	●				●	ミディアム	89.23
N9503										●	●	●	●	●								●	●				●	ミディアム	89.34
N9513	サージュ	138								●	●	●	●	●	●	●						●					●	ミディアム	86.50
N9514										●	●	●	●	●	●	●						●					●	ミディアム	89.13
N9515										●	●	●	●	●	●	●						●					●	ミディアム	90.90
N9580	ラフィー遮光	164								●	●	●	●	●													●	遮光2級	99.82
N9581										●	●	●	●	●													●	遮光2級	99.85
N9582										●	●	●	●	●													●	遮光2級	99.87
N9583										●	●	●	●	●													●	遮光2級	99.94
N9584										●	●	●	●	●													●	遮光2級	99.97
N9585										●	●	●	●	●													●	遮光1級(C)	99.99
N9586										●	●	●	●	●													●	遮光1級(C)	99.99
N9587										●	●	●	●	●													●	遮光1級(B)	100.00
N9588										●	●	●	●	●													●	遮光2級	99.87
N9589										●	●	●	●	●													●	遮光2級	99.97
N9590										●	●	●	●	●													●	遮光2級	99.87
N9591										●	●	●	●	●													●	遮光1級(C)	99.99
N9592										●	●	●	●	●													●	遮光2級	99.97
N9593										●	●	●	●	●													●	遮光1級(C)	99.99
N9594										●	●	●	●	●													●	遮光2級	99.92
N9595										●	●	●	●	●													●	遮光1級(C)	99.99
N9596										●	●	●	●	●													●	遮光2級	99.88
N9597										●	●	●	●	●													●	遮光1級(C)	99.99
N9598										●	●	●	●	●													●	遮光1級(B)	100.00
N9599										●	●	●	●	●													●	遮光1級(C)	99.99
N9600	プレト	168								●	●	●	●	●													●	遮光2級	99.85
N9601										●	●	●	●	●													●	遮光2級	99.97
N9602										●	●	●	●	●													●	遮光2級	99.87
N9603										●	●	●	●	●													●	遮光2級	99.87
N9604										●	●	●	●	●													●	遮光1級(C)	99.99
N9605										●	●	●	●	●													●	遮光2級	99.82
N9606										●	●	●	●	●													●	遮光2級	99.91
N9607										●	●	●	●	●													●	遮光2級	99.96
N9608										●	●	●	●	●													●	遮光2級	99.92
N9609										●	●	●	●	●													●	遮光2級	99.92
N9610										●	●	●	●	●													●	遮光2級	99.98
N9611										●	●	●	●	●													●	遮光1級(B)	100.00
N9612										●	●	●	●	●													●	遮光1級(B)	100.00
N9613										●	●	●	●	●													●	遮光1級(C)	100.00
N9614										●	●	●	●	●													●	遮光1級(B)	100.00
N9627	シュクル遮熱	98								●	●	●	●	●	●	●	●	●			C				●	●	●	シースルー	79.83
N9628										●	●	●	●	●	●	●	●	●			C				●	●	●	シースルー	79.71
N9629										●	●	●	●	●	●	●	●	●			C				●	●	●	シースルー	82.62

※青字はウォッシャブル仕様の生地となります。
※ UV カットの A ～ D は、当社基準の UV カットランクを表しています。UV カットランク D の場合、（一社）日本インテリア協会の UV カット基準は適合していません。

色柄一覧

※掲載ページはソフィーコントラクトユースサンプル帳のページ数を表します。
※青色のナンバーはウォッシャブル仕様です。

シークレット～ミディアム
ベーシック

ラフィー P.140

ピュアホワイト	アイボリー	ペールベージュ	クラウディサンド	ウォームグレイ	クラウドグレイ	
N9001 N9401 シークレット	N9002 N9402 シークレット	N9003 N9403 シークレット	N9004 N9404 シークレット	N9005 N9405 シークレット	N9006 N9406 シークレット	
ヴィンテージブラウン	ブラック	クラウドピンク	ダークグレイ	パステルイエロー	アッシュグリーン	フレッシュグリーン
N9007 N9407 ミディアム	N9008 N9408 ミディアム	N9009 N9409 シークレット	N9010 N9410 シークレット	N9011 N9411 シークレット	N9012 N9412 ミディアム	N9013 N9413 シークレット
グリーンティ	アップルグリーン	ブロンズブラウン	シャーベットブルー	マリンブルー	インディゴブルー	アンティークブルー
N9014 N9414 シークレット	N9015 N9415 シークレット	N9016 N9416 ミディアム	N9017 N9417 シークレット	N9018 N9418 ミディアム	N9019 N9419 ミディアム	N9020 N9420 ミディアム
パウダーピンク	カッパーオレンジ	ラベンダー	サングリア			
N9021 N9421 シークレット	N9022 N9422 ミディアム	N9023 N9423 ミディアム	N9024 N9424 ミディアム			

フェスタⅡ P.144

ミルキーホワイト	オフホワイト	クールグレイ
N9025 N9425 シークレット	N9026 N9426 シークレット	N9027 N9427 シークレット

ライトアイボリー	クレープベージュ	ダルウォームグレイ	ライトクレープ	ベージュ	セピアブラウン	ライトベージュ
N9028 N9428 シークレット	N9029 N9429 シークレット	N9030 N9430 シークレット	N9031 N9431 シークレット	N9032 N9432 シークレット	N9033 N9433 ミディアム	N9034 N9434 シークレット
ラテブラウン	チェスナット	ベビーブルー	ダスティブルー	ネイビー	ミルキーグリーン	ミストグリーン
N9035 N9435 ミディアム	N9036 N9436 ミディアム	N9037 N9437 シークレット	N9038 N9438 シークレット	N9039 N9439 ミディアム	N9040 N9440 シークレット	N9041 N9441 シークレット
ライムグリーン	ライムクリーム	レタスグリーン	ライトアプリコット	パステルイエロー	チェリーブロッサム	フランボワーズ
N9042 N9442 シークレット	N9043 N9443 シークレット	N9044 N9444 シークレット	N9045 N9445 シークレット	N9046 N9446 シークレット	N9047 N9447 シークレット	N9048 N9448 ミディアム

色柄一覧

※掲載ページはソフィーコントラクトユースサンプル帳のページ数を表します。
※青色のナンバーはウォッシャブル仕様です。

リーチェ遮熱 P.116

ピュアホワイト	レモンシャーベット	ホワイトローズ	ライムクリーム	リーフグリーン	シャーベットブルー	クラウドアイボリー
N9049 シークレット N9449	N9050 シークレット N9450	N9051 シークレット N9451	N9052 シークレット N9452	N9053 シークレット N9453	N9054 シークレット N9454	N9055 シークレット N9455

フェスタⅡ遮熱 P.120

ライトグレイ	シャインオイスター	シルバーグレイ	ホワイト	グレージュ	グレイ	グリーン
N9056 シークレット N9456	N9057 シークレット N9457	N9058 シークレット N9458	N9074 シークレット N9474	N9075 シークレット N9475	N9076 シークレット N9476	N9077 シークレット N9477

クロッカ遮熱 P.110

ライラック	ブルー	ホワイト	グレイ	グリーン
N9078 シークレット N9478	N9079 シークレット N9479	N9080 ミディアム	N9081 ミディアム	N9082 ミディアム

リシュ遮熱 P.112

ココナッツミルク	コルクベージュ
N9093 ミディアム N9493	N9094 ミディアム N9494

サナール遮熱 P.122

セージグリーン	アイボリー	グレイ	ブラウン
N9095 ミディアム N9495	N9496 シークレット	N9497 シークレット	N9498 シークレット

プールス P.136

オフホワイト	ライトクレープ	エクリュオレンジ
N9499 ミディアム	N9500 ミディアム	N9501 ミディアム

スヴィエ遮熱 P.114

ピーチピンク	ライトマスカット	ミルキーホワイト	サンド	クールグレイ
N9502 ミディアム	N9503 ミディアム	N9110 ミディアム	N9111 ミディアム	N9112 ミディアム

サージュ P.138

ミルキーホワイト	ライトベージュ
N9113 ミディアム N9513	N9114 ミディアム N9514

シスクBC P.154

クールグレイ	遮光	アッシュブラウン	ピンクブラウン	チャコールグレイ
N9115 ミディアム N9515		N9157 遮光1級(A++)	N9158 遮光1級(A++)	N9159 遮光1級(A++)

オルパBC P.156

グレイ	ブルー
N9160 遮光1級(A++)	N9161 遮光1級(A++)

フォルゼBC P.158

パープル	ブラウン	グリーン	ホワイト	ウォームグレイ	ダークブラウン	ダークブルー
N9162 遮光1級(A++)	N9163 遮光1級(A++)	N9164 遮光1級(A++)	N9165 遮光1級(A++)	N9166 遮光1級(A++)	N9167 遮光1級(A++)	N9168 遮光1級(A++)

ラスコBC P.160

チャコールグレイ
N9169 遮光1級(A++)

ホワイト
N9170 遮光1級(A++)

サンド
N9171 遮光1級(A++)

ライトグレイ
N9172 遮光1級(A++)

ライトブラウン
N9173 遮光1級(A++)

エフォートBC P.162

ピュアホワイト
N9174 遮光1級(A+)

クリーミーホワイト
N9175 遮光1級(A)

ベージュ
N9176 遮光1級(A+)

クールグレイ
N9177 遮光1級(A+)

コーヒーブラウン
N9178 遮光1級(A++)

ブラック
N9179 遮光1級(A++)

ラフィー遮光 P.164

ホワイト
N9180 遮光2級
N9580

オフホワイト
N9181 遮光2級
N9581

ライトベージュ
N9182 遮光2級
N9582

パールグレイ
N9183 遮光2級
N9583

アッシュグレイ
N9184 遮光2級
N9584

スチールグレイ
N9185 遮光1級(C)
N9585

アッシュブラウン
N9186 遮光1級(C)
N9586

ブラック
N9187 遮光1級(B)
N9587

ライムイエロー
N9188 遮光2級
N9588

ヴィンテージグレイ
N9189 遮光2級
N9589

マスカット
N9190 遮光2級
N9590

ダークグリーン
N9191 遮光1級(C)
N9591

モスグリーン
N9192 遮光2級
N9592

チャコールグレイ
N9193 遮光1級(C)
N9593

スカイブルー
N9194 遮光2級
N9594

マリンブルー
N9195 遮光1級(C)
N9595

ペールピンク
N9196 遮光2級
N9596

アンティークブルー
N9197 遮光1級(C)
N9597

ネイビー
N9198 遮光1級(B)
N9598

カッパーオレンジ
N9199 遮光1級(C)
N9599

プレト P.168

パールイエロー
N9200 遮光2級
N9600

クリームベージュ
N9201 遮光2級
N9601

オイスター
N9202 遮光2級
N9602

パールグリーン
N9203 遮光2級
N9603

モカベージュ
N9204 遮光1級(C)
N9604

フロスティホワイト
N9205 遮光2級
N9605

パールピンク
N9206 遮光2級
N9606

ホワイトゴールド
N9207 遮光2級
N9607

ホワイトシルバー
N9208 遮光2級
N9608

パールブルー
N9209 遮光2級
N9609

リーフグリーン
N9210 遮光2級
N9610

ガーネットレッド
N9211 遮光1級(B)
N9611

トープブラウン
N9212 遮光1級(B)
N9612

グレープ
N9213 遮光1級(C)
N9613

カフェブラウン
N9214 遮光1級(B)
N9614

シースルー

クリスタルオパール P.130

クリスタルオパール
N9224 シースルー

シュクル遮熱 P.98

コットンホワイト
N9227 シースルー
N9627

色柄一覧

※掲載ページはソフィーコントラクトユースサンプル帳のページ数を表します。
※青色のナンバーはウォッシャブル仕様です。

リネンアイボリー
N9228 シースルー
N9628

ジュートベージュ
N9229 シースルー
N9629

ベーネ P.132

ベーネホワイト
N9233 シースルー

ベーネアイボリー
N9234 シースルー

ベーネカフェ
N9235 シースルー

ベーネグレイ
N9236 シースルー

ベーネブラウン
N9237 シースルー

スクレ遮熱 P.100

ピュアホワイト
N9241 シースルー

アイボリー
N9242 シースルー

クールグレイ
N9243 シースルー

ペールメロン
N9244 シースルー

カーキブラウン
N9245 シースルー

ステア P.134

ホワイト
N9246 シースルー

ブラック
N9247 シースルー

フォスキー遮熱 P.102

ミルキーホワイト
N9248 シースルー

サンド
N9249 シースルー

クールグレイ
N9250 シースルー

ルーテ遮熱 P.104

ホワイト
N9251 シースルー

グレイ
N9252 シースルー

グリーン
N9253 シースルー

すだれ調

カナメ P.148

グレイホワイト
N9254 ミディアム

ネイビーブラック
N9255 ミディアム

ミノリ P.150

ナチュラル
N9264 シースルー

ナチュラルブラウン
N9265 シースルー

ブラウンゴールド
N9266 シースルー

ハツホ P.152

クリーム
N9267 ミディアム

クリームブラウン
N9268 ミディアム

ブラウン
N9269 ミディアム

テクニカル

ソルティスタッチ遮熱 P.108

ホワイト
N9270 ミディアム

ライトグレイ
N9271 ミディアム

ブルーグレイ
N9272 ミディアム

ブラウン
N9273 ミディアム

シルバースクリーン P.94

ホワイト
N9274 シースルー

ベージュ
N9275 シースルー

ライトグレイ
N9276 シースルー

ダークグレイ
N9277 シースルー

ダークベージュ
N9278 シースルー

ブロンズ
N9279 シースルー

平織りメッシュ P.124

ホワイト(V)
N9280 シースルー

リネン(V)
N9281 シースルー

ベージュホワイト(V)
N9282 シースルー

グレイホワイト(V)
N9283 シースルー

グレイ(V)
N9284 シースルー

ブラックグレイ(V)
N9285 シースルー

平織りミディアム P.126

ホワイト(M)
N9286 ミディアム

ベージュホワイト(M)
N9287 ミディアム

綾織りメッシュ P.128

グレイホワイト(M)
N9288 ミディアム

ホワイト(A)
N9289 ミディアム

サンドホワイト(A)
N9290 ミディアム

グレイホワイト(A)
N9291 ミディアム

グラミネート P.172

ホワイト
N9292 遮光1級(B)

アイボリー
N9293 遮光1級(B)

ベージュ
N9294 遮光1級(B)

ダークブラウン
N9295 遮光1級(A++)

パールグレイ
N9296 遮光1級(B)

オイスターグレイ
N9297 遮光1級(A)

ブラック
N9298 遮光1級(A++)

ブルー
N9299 遮光1級(A)

平織りメッシュ遮熱 P.96

ホワイト
N9321 シースルー

グレイホワイト
N9322 シースルー

平織りミディアム遮熱 P.106

ホワイト
N9323 ミディアム

グレイホワイト
N9324 ミディアム

ガイドレールタイプ

エルデBC P.174

シュガーホワイト
N9333 遮光1級(A++)

グレイホワイト
N9334 遮光1級(A++)

ストーングレイ
N9335 遮光1級(A++)

ディープグレイ
N9336 遮光1級(A++)

リネンアイボリー
N9337 遮光1級(A++)

ムーングレイ
N9338 遮光1級(A++)

ジュートベージュ
N9339 遮光1級(A++)

ディープブラウン
N9340 遮光1級(A++)

ロゼグレイ
N9341 遮光1級(A++)

ネイビーブルー
N9342 遮光1級(A++)

グランフォートBC P.176

クールホワイト
N9343 遮光1級(A++)

シャープグレイ
N9344 遮光1級(A++)

トープグレイ
N9345 遮光1級(A++)

クラウドアイボリー
N9346 遮光1級(A++)

シスクBC P.178

スモークブラウン
N9347 遮光1級(A++)

ヴェンゲブラウン
N9348 遮光1級(A++)

アッシュブラウン
N9349 遮光1級(A++)

ピンクブラウン
N9350 遮光1級(A++)

チャコールグレイ
N9351 遮光1級(A++)

フォルゼBC P.180

ホワイト
N9352 遮光1級(A++)

ウォームグレイ
N9353 遮光1級(A++)

ダークブラウン
N9354 遮光1級(A++)

ダークブルー
N9355 遮光1級(A++)

チャコールグレイ
N9356 遮光1級(A++)

ラスコBC P.181

ホワイト
N9357 遮光1級(A++)

サンド
N9358 遮光1級(A++)

ライトグレイ
N9359 遮光1級(A++)

ライトブラウン
N9360 遮光1級(A++)

商品タイプのご紹介 Product Type

	操作方法	製作可能寸法	対応生地
テクノタイプNICSⅡ仕様 オフィスビルや店舗、ホールなどに適したタイプ。マイコン制御により、空調・照明器具と連動し、スクリーンの昇降を管理。	電動式	商品幅　：700～5500mm 商品高さ：500～13000mm 最大面積：42.5㎡ ※巻取りパイプ径・生地により異なります。	198アイテム
テクノサイレントタイプNICSⅡ仕様 テクノタイプの機能に加え、DCモーターの採用によりロールスクリーンの昇降音を抑えました。 静けさを大切にしたいホールなどに最適です。	電動式	商品幅　：700～4000mm 商品高さ：500～7000mm 最大面積：21㎡ ※巻取りパイプ径・生地により異なります。	167アイテム
大型電動タイプ スイッチ一つでスクリーンが昇降。オフィスはもちろん、ホールなどの高所にある窓や大きな窓に適しています。スクリーンの一斉、単独操作も可能です。	電動式	商品幅　：700～5500mm 商品高さ：500～13000mm 最大面積：42.5㎡ ※巻取りパイプ径・生地により異なります。	198アイテム
大型手動タイプ 大型でも滑らかな昇降。オフィスや店舗、住宅の大きな窓におすすめです。	ループコード式 チェーン式	商品幅　：800～3000mm 商品高さ：500～5000mm 最大面積：15㎡ ※生地により異なります。	198アイテム

	操作方法	製作可能寸法	対応生地
ガイドレールワイドタイプ、ガイドレール電動タイプ 左右のガイドレールとヘッド部・ボトムレールで光漏れを最大限カット。早朝・日中でも窓から射し込む光をしっかりと防ぎ、様々なライフスタイル・ビジネススタイルに対応します。 ▌チェーン式：商品幅801mm以上は、上限ブレーキが搭載されます。最上昇付近で抵抗を与え、最巻き上げ時の衝撃音をやわらげます。 ▌テクノサイレント電動式：スロースタート機能が搭載されています。下降時、下限付近で低速となり、下限リミット位置でゆっくり停止します。	▌チェーン式 ▌電動式 ▌テクノサイレント電動式	商品幅　：500～2700mm（700～2700mm） ※電動式は、600～となります。 商品高さ：500～2800mm（500～3000mm） 最大面積：6.0m（8.1㎡） ※操作方法・生地により異なります。 ※（ ）はテクノサイレント電動式の場合。	**28**アイテム
ガイドレールスリムタイプ 左右のガイドレールとヘッド部・ボトムレールで光漏れを最大限カット。ヘッド部はコンパクトで一体化しているため、ブラケットで取り付けがスムーズにできます。	▌チェーン式 ▌グリップ式	商品幅　：500～2000mm 商品高さ：500～2500mm 最大面積：5.0㎡ ※操作方法・生地により異なります。	**28**アイテム
電動タイプ 本体に制御部・受信部を内蔵したコンパクト設計で、電源コンセントに差し込むだけで簡単に施工ができます。静音仕様なので静かさを求められる公共施設はもちろん、住宅にも最適です。	▌サイレント電動式 ● マルチIR仕様 ● RF仕様	商品幅　：380～2700mm 商品高さ：500～4500mm 最大面積：9㎡ ※操作方法・生地により異なります。	**317**アイテム
標準タイプ プレーンなタイプから個性が際立つデザインのものまで、カラーと柄のバリエーションが豊富です。最大幅3000mmまで製作可能です。 ▌プロチェーン式：上限ブレーキが搭載されます。最上昇付近で抵抗を与え、最巻き上げ時の衝撃音をやわらげます。	▌プルコード式 ▌プロチェーン式 ▌チェーン式 ▌スマートコード式 ▌ワンタッチチェーン式	商品幅　：200～3000mm 商品高さ：100～4500mm 最大面積：9㎡ ※仕様（標準・ウォッシャブル）・操作方法・生地により異なります。	**341**アイテム ※仕様（標準・ウォッシャブル）・操作方法により異なります。

※仕様、部品色、オプション等は、機種、タイプ、操作方法により異なりますので、それぞれの商品ページでご確認ください。

ロビー｜テクノタイプNICSⅡ仕様

OFFICE/MUSEUM

オフィス・ミュージアム［ロビー］

躍動感あふれるビジネスシーンやミュージアムホールに。

ロビーに設けられた打ち合わせスペースや連絡通路は、人々が複雑な動線を描く場所。
多くの方をお迎えする大きな空間には、自在な操作性能が求められます。
〈テクノタイプ・テクノサイレントタイプNICSⅡ仕様〉はマイコン対応による高度な制御システムを備え、
〈電動F.T.S.タイプ〉は大型の傾斜窓に最適。用途に応じた多彩なタイプをご用意しています。

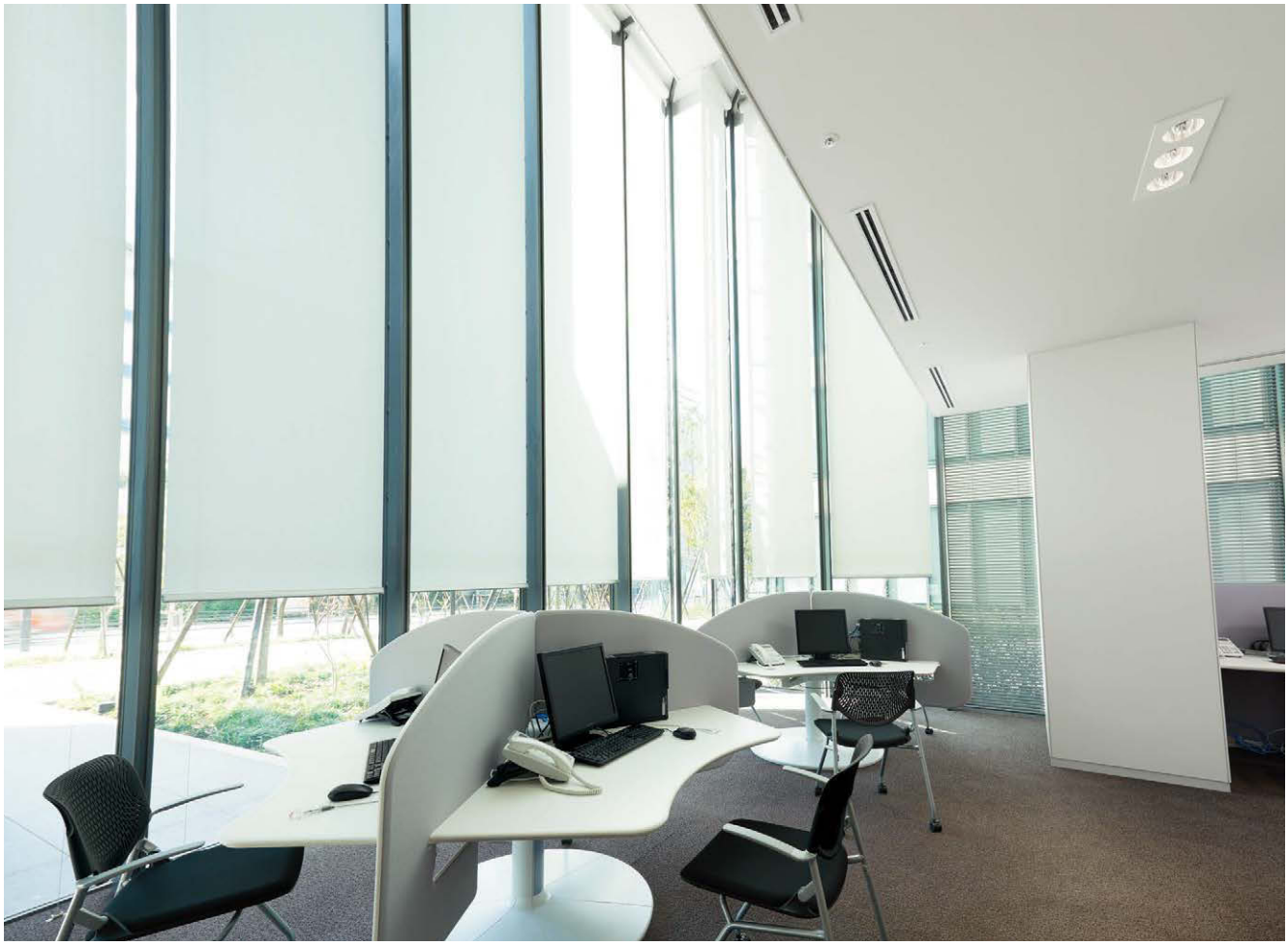

ロビー｜テクノタイプNICSⅡ仕様

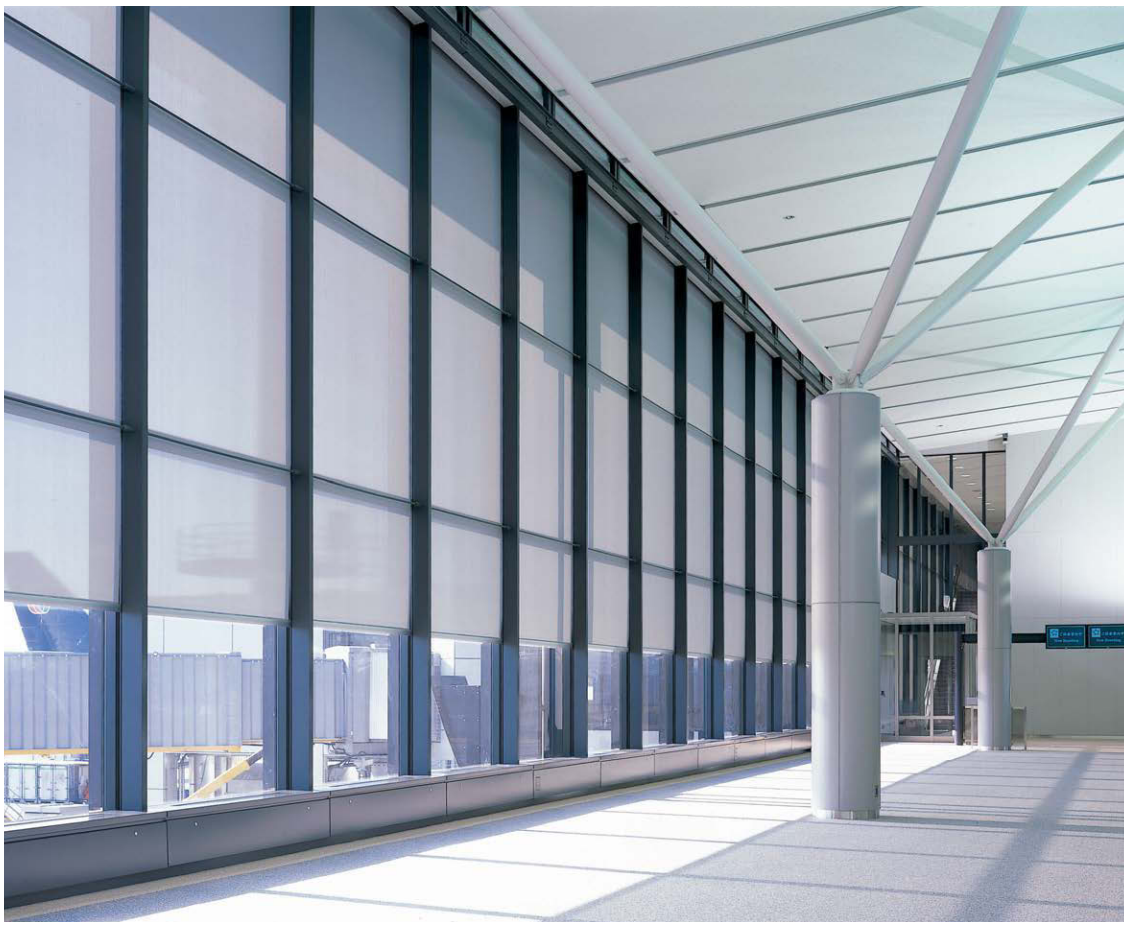

ロビー｜テクノタイプNICSⅡ仕様

ロビー｜テクノタイプNICSⅡ仕様　ガイドワイヤー仕様

ロビー|テクノタイプNICSⅡ仕様

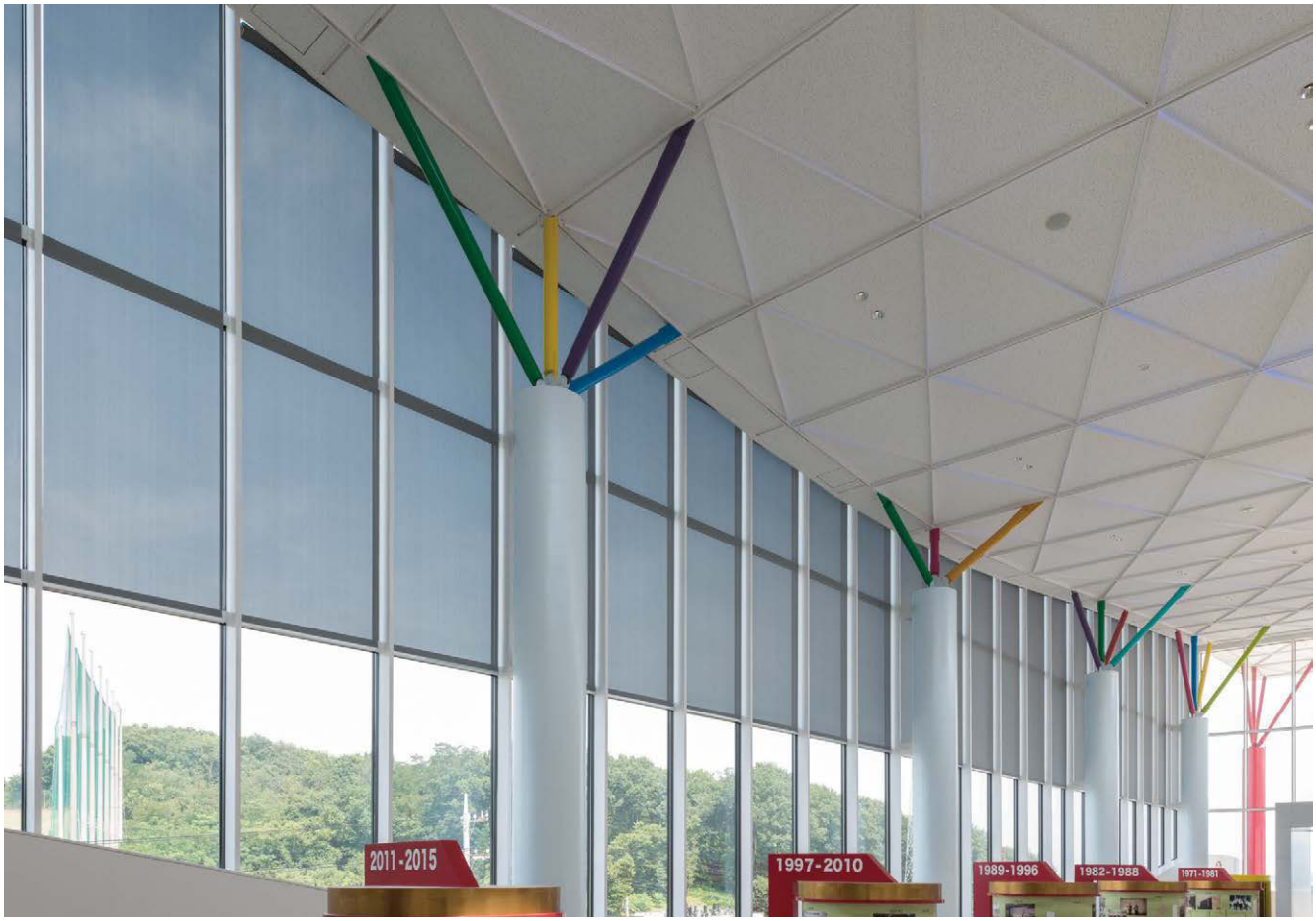

ロビー｜テクノタイプNICSⅡ仕様

高さが異なるロールスクリーンも
〈テクノタイプ〉なら同じ高さに揃えて
停止が可能。
建物の形状に合わせて
ロールスクリーンを階段状に
設置しました。

客室｜ガイドレール電動タイプ

HOTEL ホテル［客室・ロビー・レストラン・サロン］

最上級のおもてなし空間を創造。

自然光と景観でくつろぐ空間と、安眠できる空間の両方を求められるホテルの客室にも
ロールスクリーンは対応します。
シースルー生地と遮光生地のダブル使いや〈ガイドレールタイプ〉で
遮光性能を高めることも可能です。

※生地裏面特殊仕様

客室｜ソフィー ガイドレールスリムタイプ／ローマンシェード 標準タイプ
※ローマンシェードについては別途カタログをご参照ください。

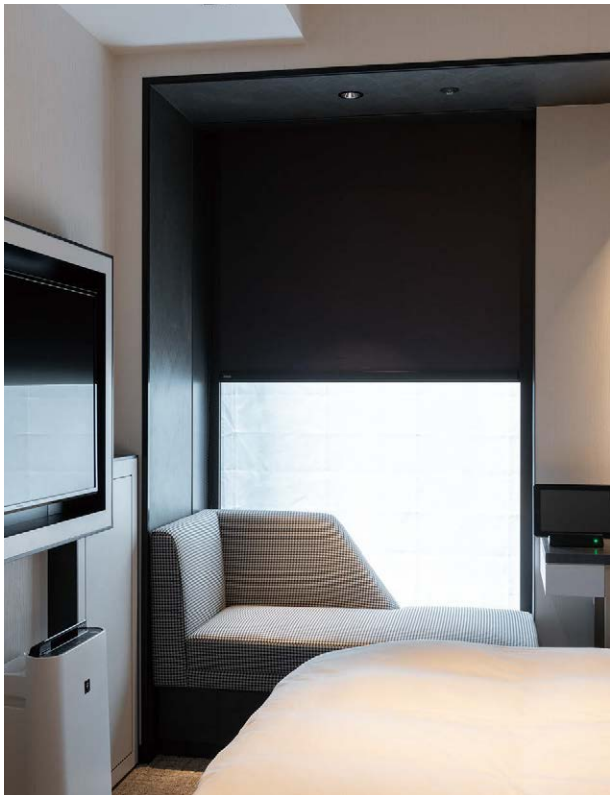

客室｜ローマンシェード 大型電動サイレントタイプ／ソフィー ファスナー・システム
※ローマンシェードおよびソフィー ファスナー・システムについては別途カタログをご参照ください。

納まり

客室｜大型手動タイプ　二重使い

納まり

客室｜ローマンシェード 標準タイプ／ソフィー ガイドレールワイドタイプ
※ローマンシェードについては別途カタログをご参照ください。

客室｜大型手動タイプと障子 二重使い

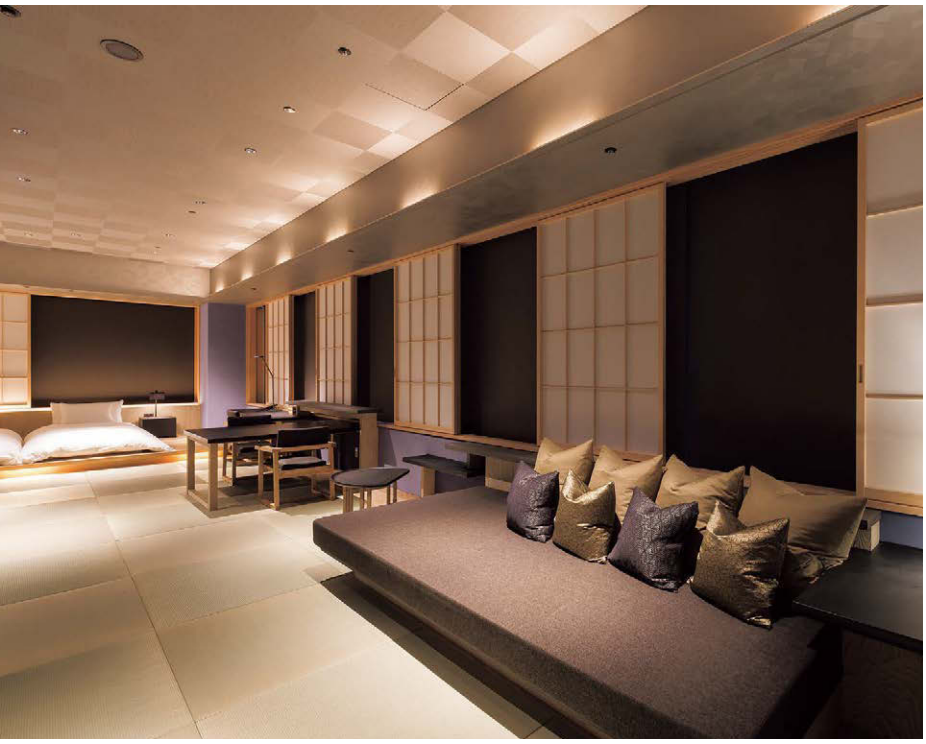

ホテル内レストラン｜大型電動タイプ　経木

ホテル内トリートメントルーム｜テクノタイプNICSⅡ仕様　経木

ホテルロビー｜標準タイプ

ホテル内レストラン｜テクノタイプNICSⅡ ガイドワイヤー仕様(特殊仕様)

公共施設｜テクノタイプNICSⅡ仕様

PUBLIC FACILITIES 公共施設［文化センター・ホール・庁舎］

人が集うスペースの
多目的な空間に対応。

公共施設の中でも特にコンベンションセンターやホールなど
数多くの人々が集い、多目的に使用される空間では
施設全体の使い勝手や雰囲気づくりといったうえで
ロールスクリーンは大きな役割を担います。
〈ソフィー テクノタイプ NICSⅡ仕様〉は、
単独操作や一斉操作などの基本操作に加え
空調や照明器具との連動も可能です。

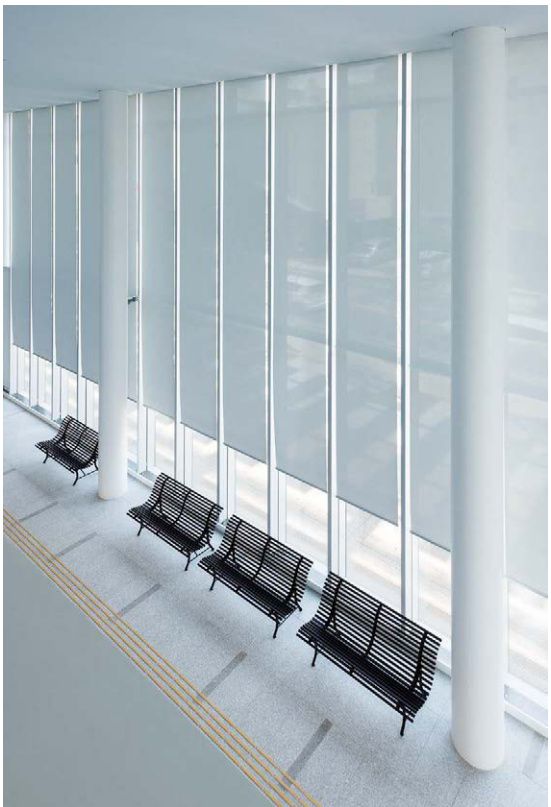

公共施設｜大型電動タイプ

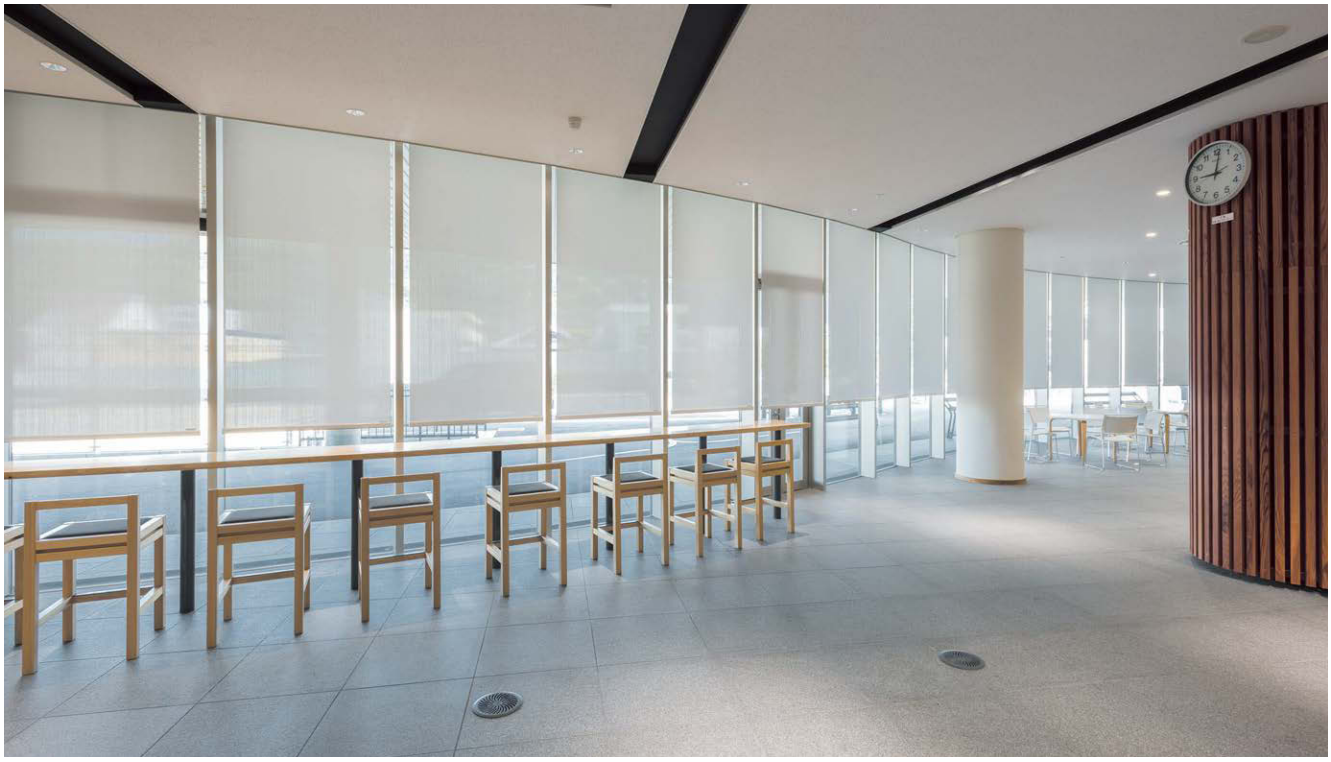

公共施設｜テクノタイプNICSⅡ仕様

学校ホール｜テクノタイプNICSⅡ仕様

PUBLIC FACILITIES 公共施設［学校］

使用目的に応じた機能を独自の発想で。

教育施設の中でも明確な役割をもつ空間には、その使用目的に応じた商品が開発されています。
たとえば自在にスクリーンの高さが調整できる〈テクノタイプNICSⅡ仕様〉なら、ホールの大開口にも最適。
また、生地は全て、人に優しい、ホルムアルデヒド対策品（F[IF]☆☆☆☆）を採用しています。

教室｜標準タイプ

教室｜標準タイプ

学校ホール｜テクノタイプNICSⅡ仕様

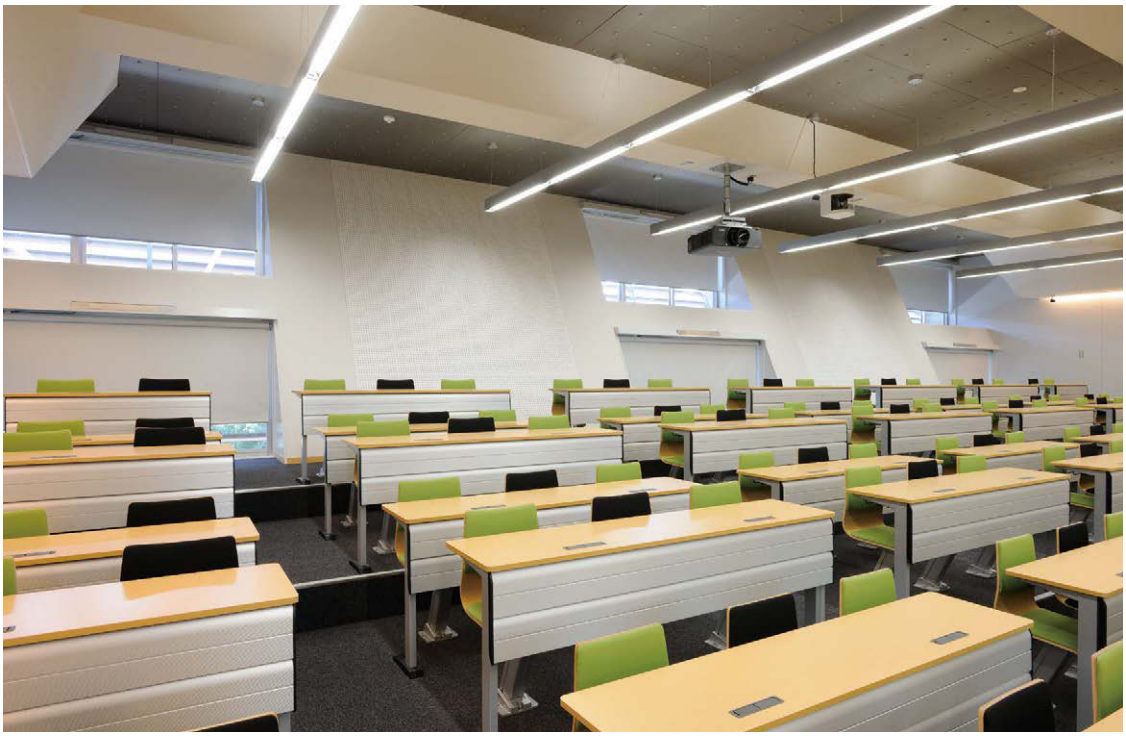

教室｜テクノタイプNICSⅡ仕様

学校図書館｜テクノタイプNICSⅡ仕様

図書館｜テクノタイプNICSⅡ仕様

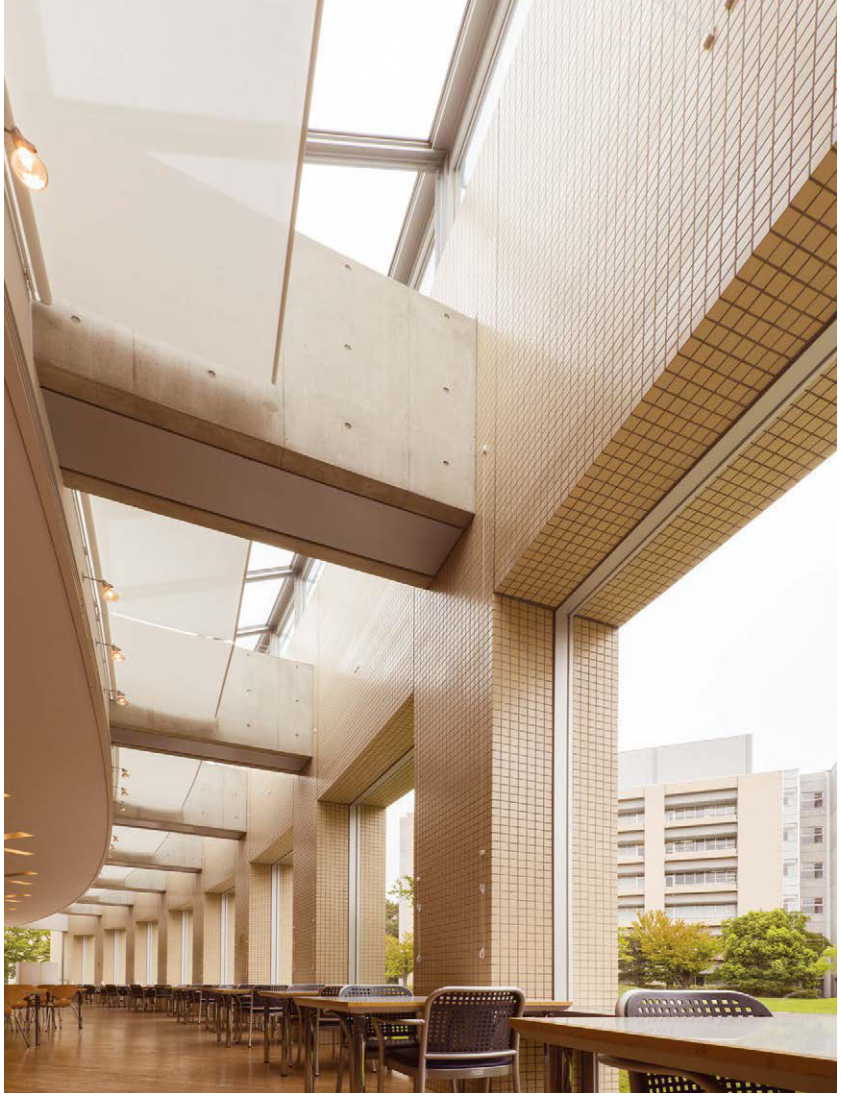

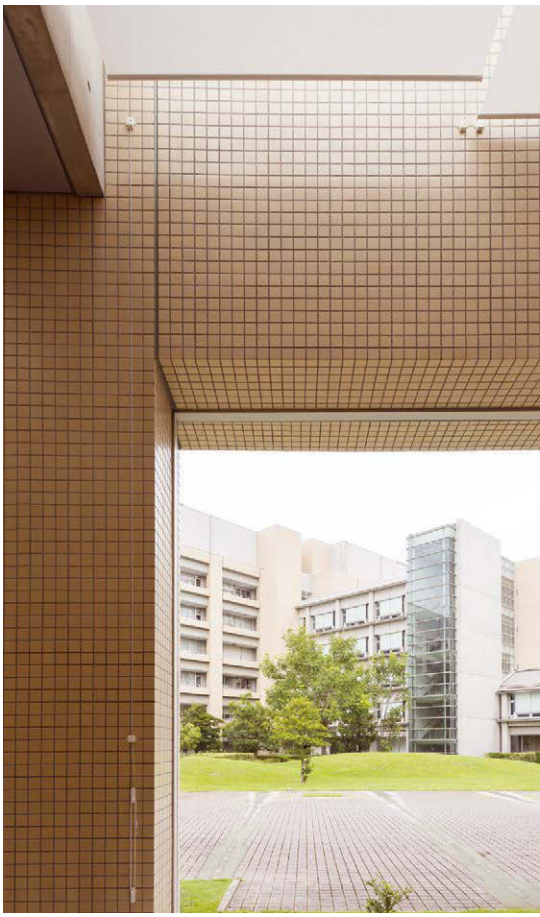

学食｜標準タイプ
天窓用特殊仕様

チャペル|テクノタイプNICS II 仕様

COMMERCIAL FACILITIES 商業施設［チャペル・カフェ・レストラン］

季節や時間に左右されない最適な空間演出。

シースルーと遮光生地のダブル使いで、シーンに合わせて様々な光のコントロールが可能です〈テクノタイプNICS II 仕様〉。
昇降音の静かな〈テクノサイレントタイプNICS II 仕様〉もご用意しています。
スタイリッシュで快適な空間や、食事と会話を楽しめる明るい空間づくりにロールスクリーンはお応えします。

カフェ｜テクノサイレントタイプNICSⅡ仕様

レストラン｜大型電動タイプ

病院待合室｜テクノタイプNICS II 仕様

MEDICAL AND WELFARE FACILITIES

医療・福祉施設［待合室・病室・多目的ホール］

医療・福祉施設の心地よい空間のために。

福祉施設における利用者の健康に配慮し、ウォッシャブル仕様の生地や
菌を抑制する機能生地で、いつもクリーンな環境に整えます。

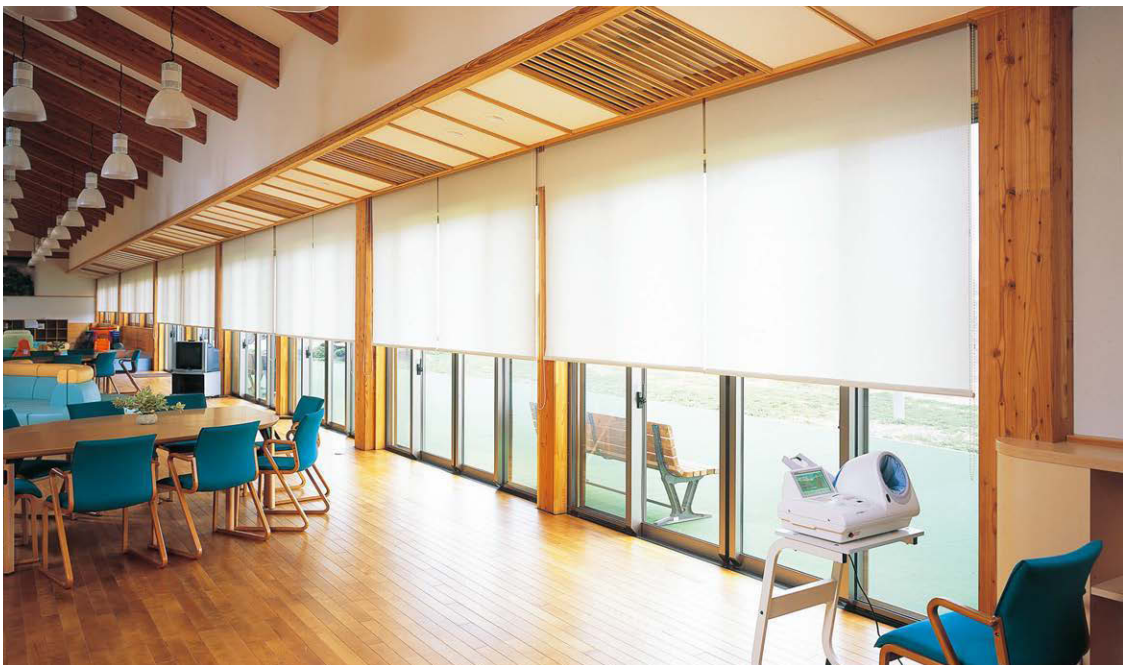

福祉施設｜標準タイプ

病室｜標準タイプ

病室｜テクノタイプNICSⅡ仕様

特殊電動ロールスクリーン　製作寸法:幅(W)1700mm×高さ(H)3860mm

SPECIAL EDITION 特殊仕様［成田空港］

天窓を美しく演出し心地よい空間を創造。

引き出し部と巻き取り部で引っ張り合うことで、
布のたるみを抑えた〈特殊電動ロールスクリーン〉の優位性が最大限に発揮されています。
ラウンド型の天窓は、ロールスクリーンの曲線と併せて
美しい装飾となっています。

構造図

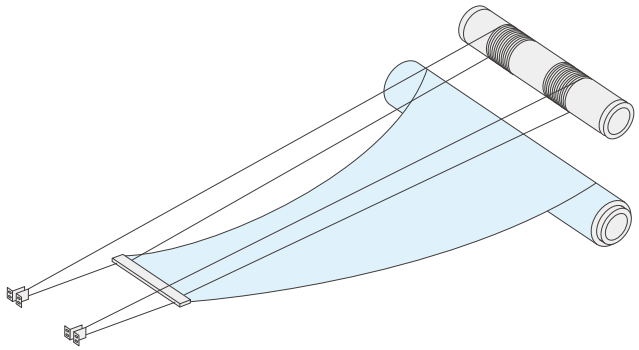

納まり図

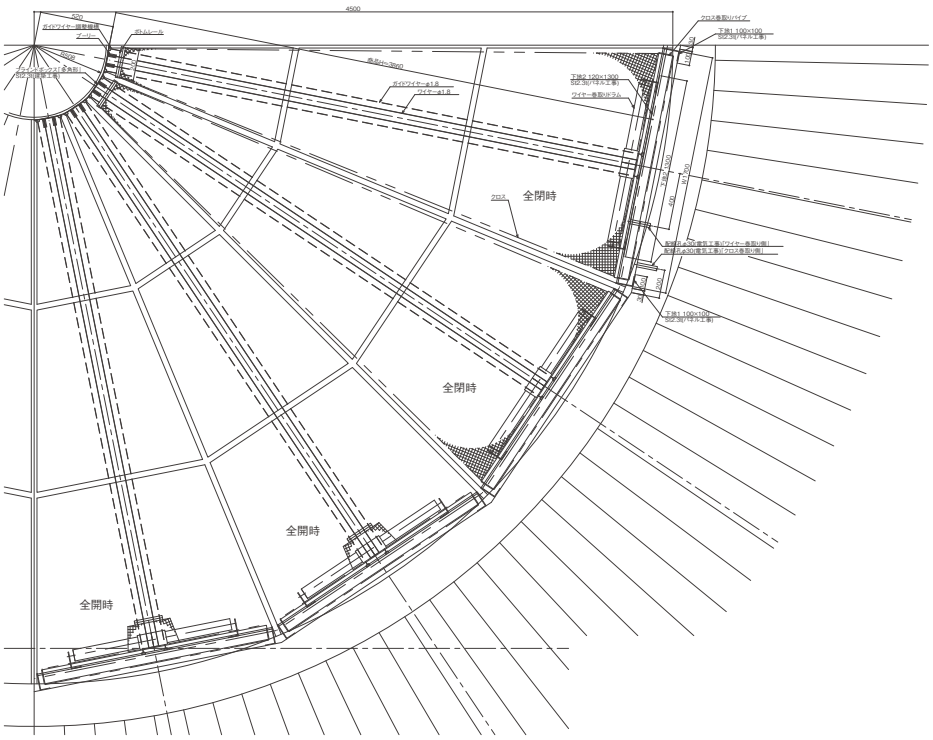
4500
420
ガイドワイヤー調整機構
プーリー
ボトムレール
450
ガイドワイヤー(ε亥角目)
調整用(横型工事)
商品H=3860
ガイドワイヤーφ1.8
ワイヤーφ1.8
クロス巻取りパイプ
下地2.100×100
SS2.3t(ウキルト工事)
下地2.120×1300
SS2.3t(ウキルト工事)
ワイヤー巻取りドラム
クロス
全開時
配線品φ30(電気工事)(ワイヤー巻取り側)
配線品φ30(電気工事)(クロス巻取り側)
全開時
全開時
全開時

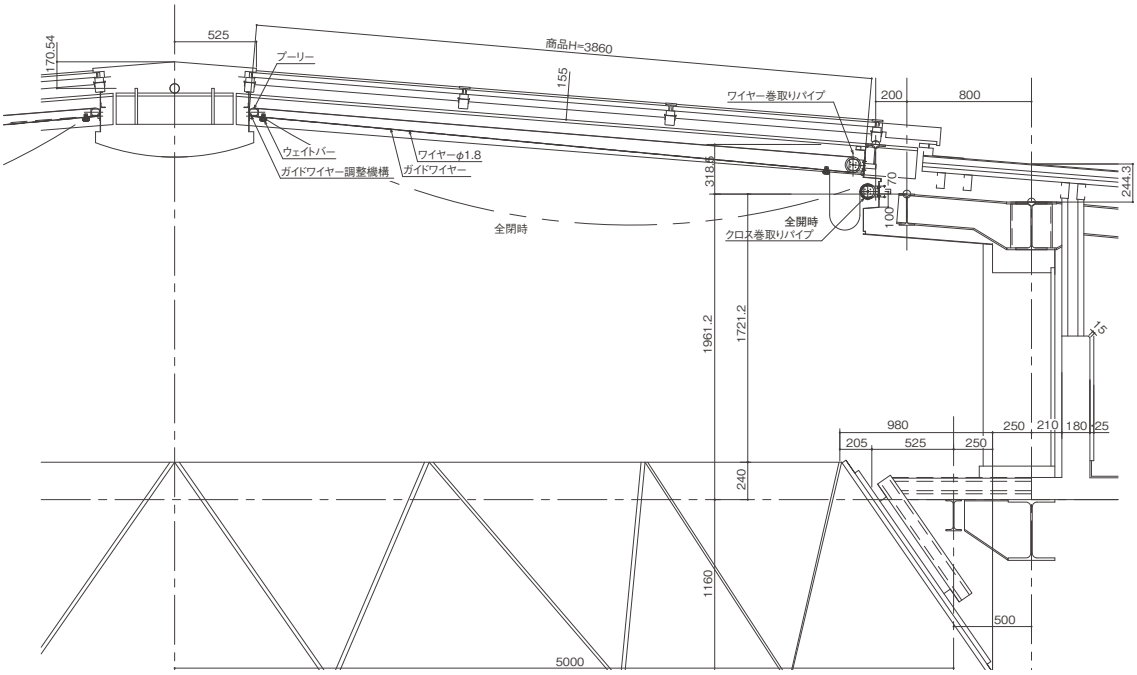
170.54
525
商品H=3860
プーリー
155
ワイヤー巻取りパイプ
200
800
ウェイトバー
ガイドワイヤー調整機構
ワイヤーφ1.8
ガイドワイヤー
318.5
170
244.3
100
全開時
全開時
クロス巻取りパイプ
1961.2
1721.2
15
980
250
210
180
25
205
525
250
240
1160
500
5000

電動ウカイ式 ロールスクリーン　製作寸法:幅(W)2650mm×高さ(H)1850mm

SPECIAL EDITION 特殊仕様［A設計本社ビル］

採光を自在に操り個性を印象づけるフォルム。

巨大なオブジェを連想させるエレガントでアーティスティックなロールスクリーンが、天窓をソフトに演出。
従来のロールスクリーンがもつイメージを一新した画期的な仕様です。
一斉操作はもちろん、一列ごとの操作も可能です。

構造図

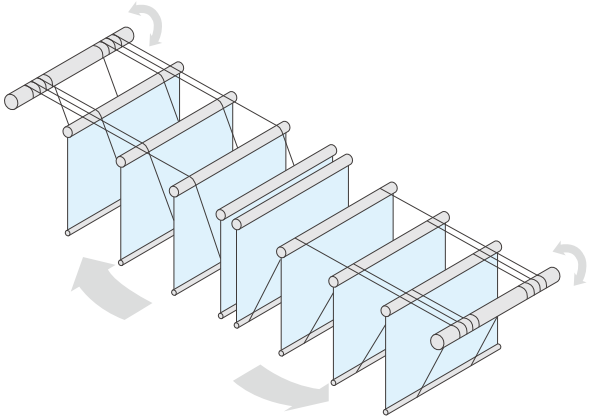

納まり図

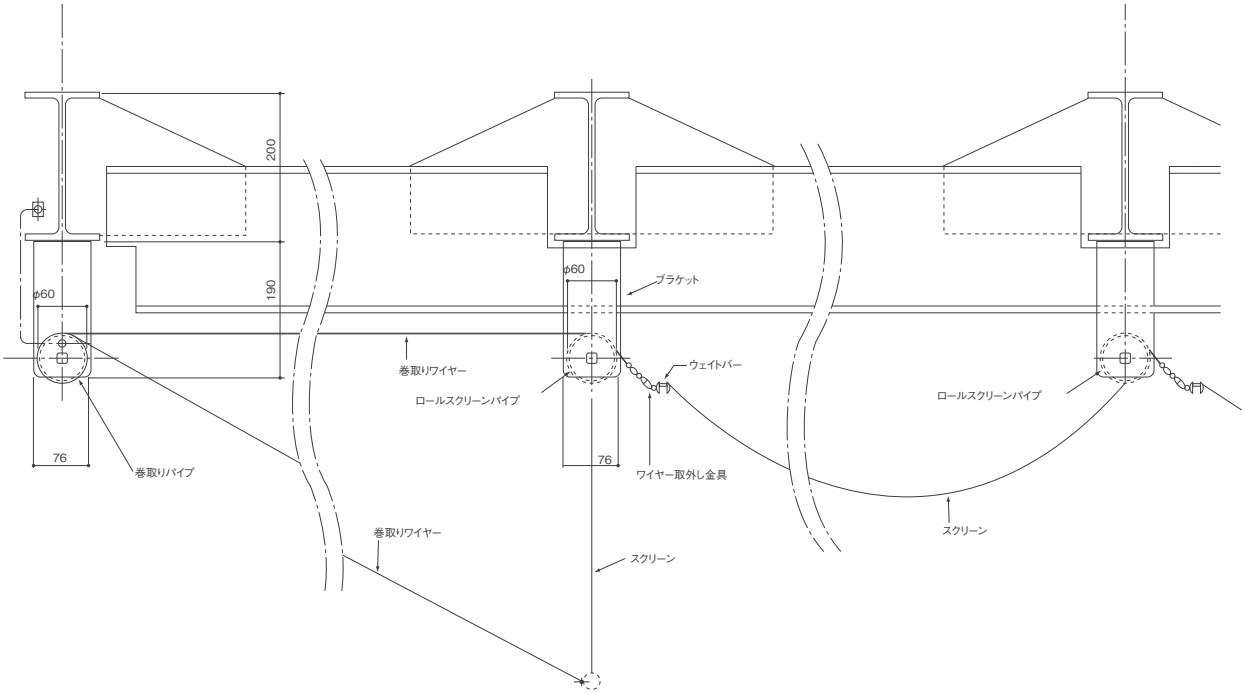
200
190
φ60
76
巻取りパイプ
巻取りワイヤー
ロールスクリーンパイプ
φ60
ブラケット
ウェイトバー
76
ワイヤー取外し金具
巻取りワイヤー
スクリーン
ロールスクリーンパイプ
スクリーン

電動クライマー式 ロールスクリーン　製作寸法:幅(W)2760㎜×高さ(H)10050㎜

SPECIAL EDITION 特殊仕様［ユニオンツール本社ビル］

快適で明るく、安心感のある空間を。

スクリーンを下から上へ上げることにより、正面からの視線をコントロールしながら、上部より採光を行います。
ミディアムクラスの透け感のグラスファイバー生地を採用することで、
圧迫感を抑え、明るく快適な空間を演出します。

スクリーン全開

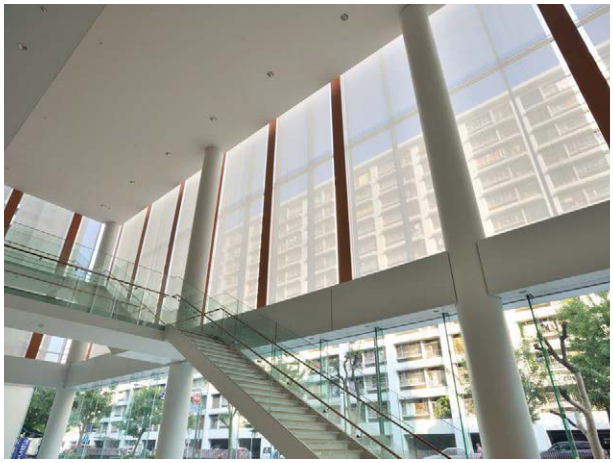

スクリーン全閉

構造図

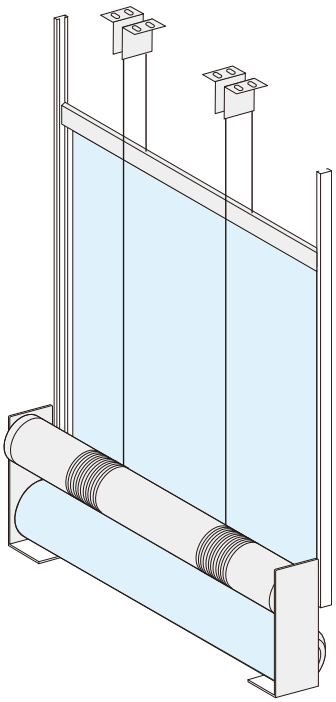

ガイドレール部

ワイヤー巻取り部

納まり図

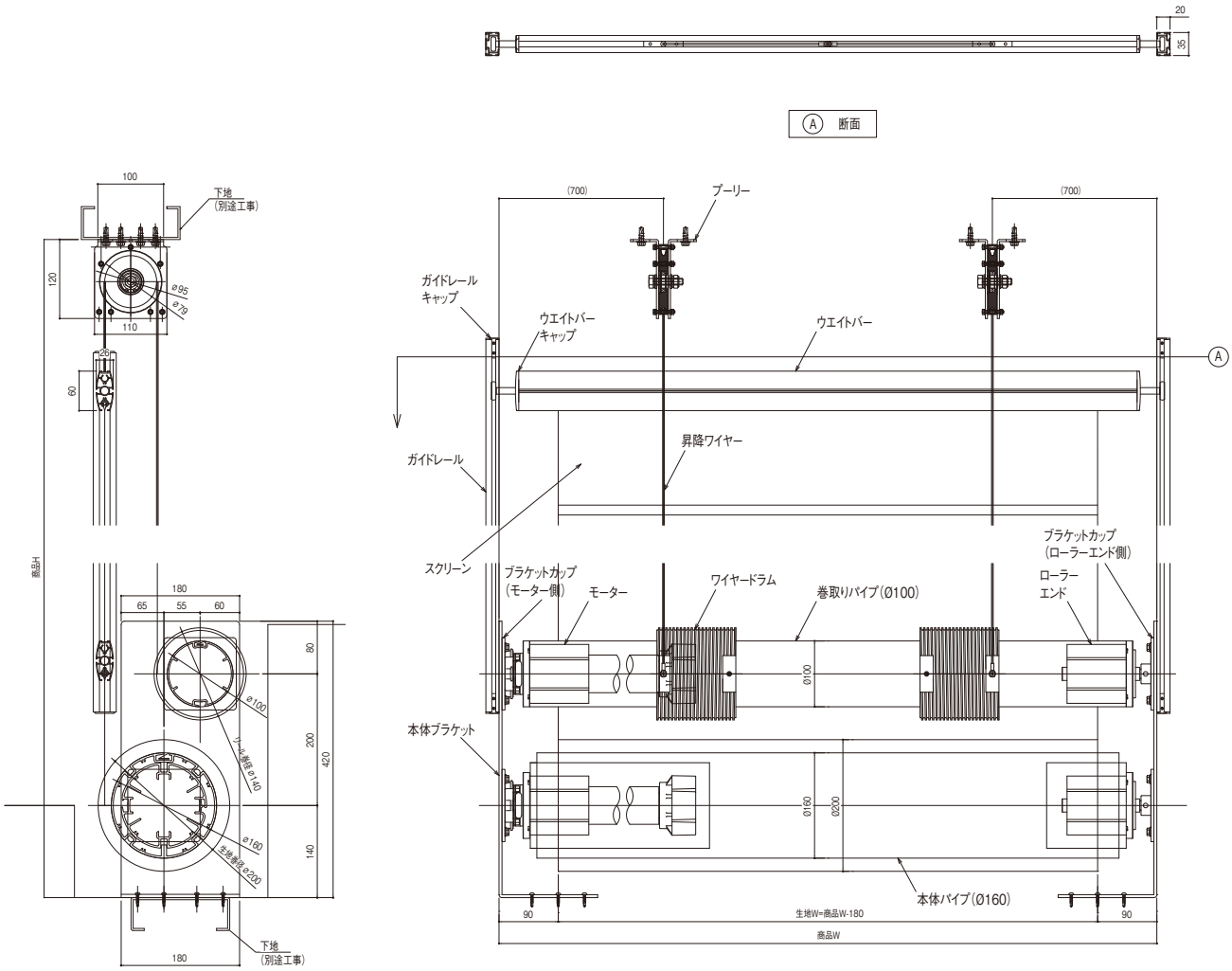

ソフィーテクノタイプNICSⅡ仕様　生地ジョイント仕様

SPECIAL EDITION 特殊仕様［ユニオンツール本社ビル］

異なる透け感のスクリーンで上質な空間を。

上部はミディアム、下部はシースルーと上下透け感の違うスクリーンを
ジョイントすることにより、スクリーンを全閉しても、上からの陽射しは遮り、
下からはやわらかな陽射しを採り入れることで、上質な空間を演出します。

スクリーンを少し上げた状態

構造図

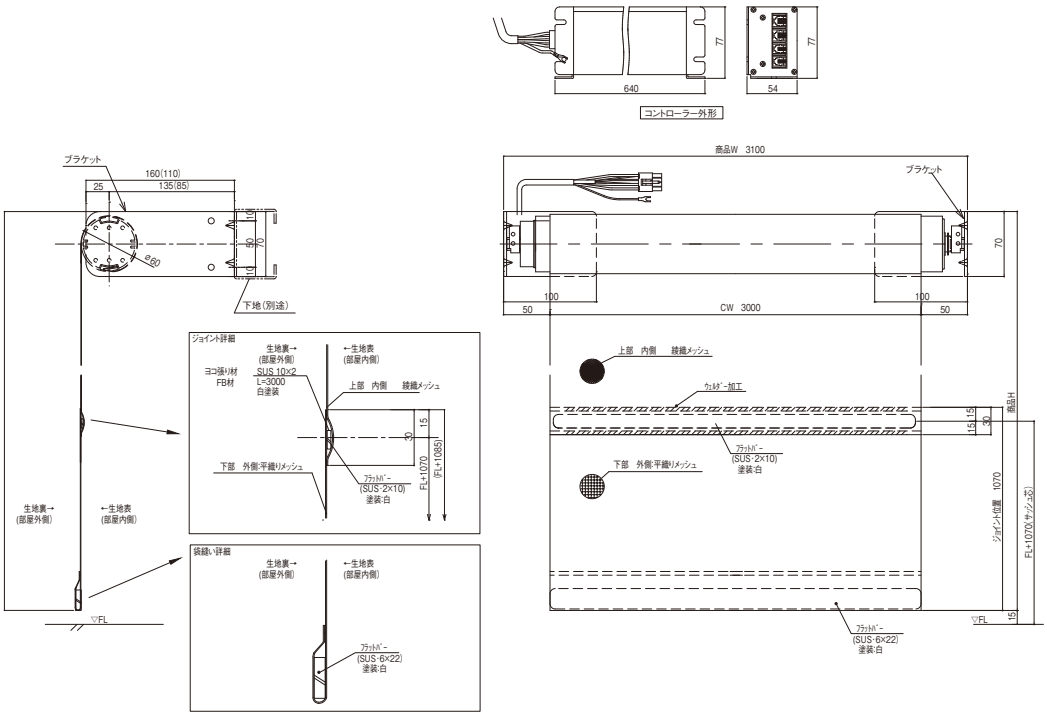

CONTRACT USE

ソフィー コントラクトユース

商品ガイド（仕様と構造）

CONTENTS

商品ガイド（仕様と構造）

テクノタイプNICSⅡ仕様	044
テクノサイレントタイプNICSⅡ仕様	047
大型電動タイプ	057
大型手動タイプ	062
ガイドレールスリムタイプ	064
ガイドレールワイドタイプ　チェーン式	067
ガイドレール電動タイプ　電動式	068
ガイドレール電動タイプ　テクノサイレント電動式	070
電動タイプ サイレント電動式 マルチIR仕様	075
電動タイプ サイレント電動式 RF仕様	079
標準タイプ	083
オプション	086
機能データ	089
遮熱生地ラインアップ	092

テクノタイプNICSⅡ仕様

構造図

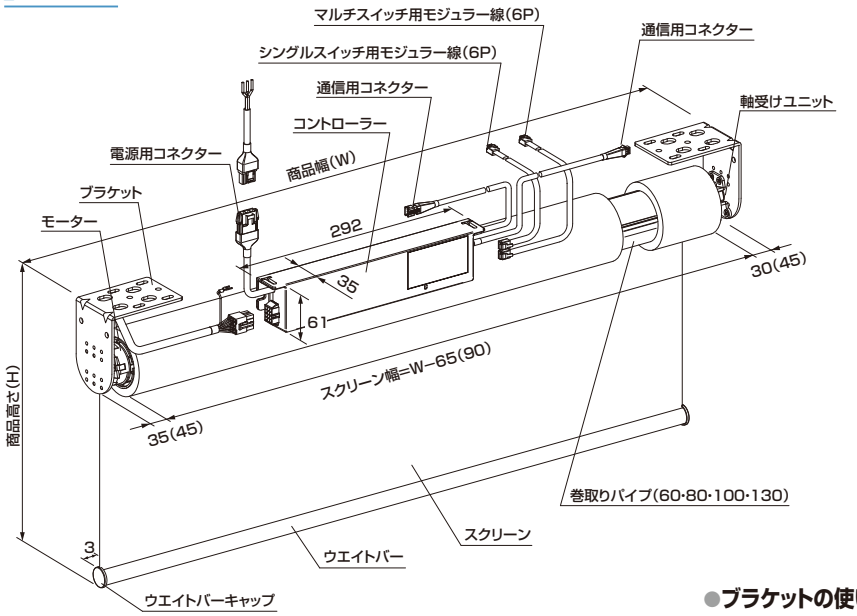

※(　)寸法は巻取りパイプ径φ130、ガイドレール仕様(オプション)、生地ジョイント仕様の場合

●ブラケット

色:ホワイト[標準色]・ブラック
※ご指示がない場合は、ホワイトになります。

単位：mm

ブラケット105(A寸法=105)

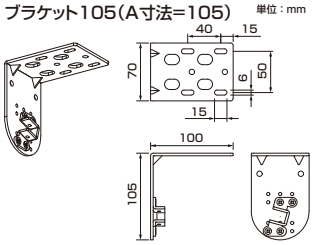

ブラケット130(A寸法=130)

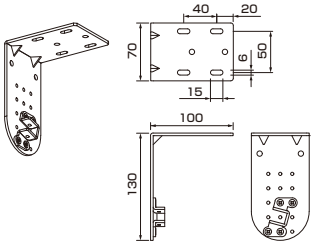

●ブラケットの使い分け(A寸法)

単位:mm

高さ(H) ＼ パイプ径 / 生地	φ60 (イ)	φ60 (ロ)	φ80 (イ)	φ80 (ロ)	φ100 (イ)	φ100 (ロ)	φ130 (イ)	φ130 (ロ)
～2000	105	105	105	105	105	—	130	—
～3000								
～4000		130		130				
～5000		—			130			
～6000								
～7000	—		130	—				
～8000			—					
～13000					—			

(イ)経木シリーズ以外　(ロ)経木シリーズ

●納まり図

単位:mm

コントローラーのたて置き

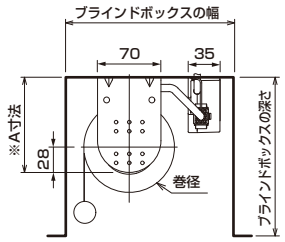

●ブラインドボックスの寸法

ブラインドボックスの幅=巻径+105mm以上

ブラインドボックスの深さ=(A−28mm)+$\frac{巻径}{2}$+※40mm以上

※ウエイトバー(F)の場合は、+60mm以上

※ジャンクションボックス設置の場合は、+40mm以上

●ウエイトバー形状

※仕様・生地により形状が異なります。

単位:mm

仕様	ウエイトバー形状
標準ウエイトバー・木目ウエイトバー(オプション)	
スクエアウエイトバー(オプション)	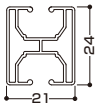

仕様	ウエイトバー形状
ウエイトバー(F)巻取りパイプφ130・ガイドレール仕様(オプション)※色はシルバー色のみとなります。	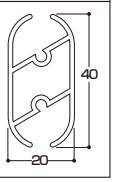

※木目ウエイトバー、スクエアウエイトバーについては、P.86をご参照ください。
※商品幅(W)3505mm以上の場合、標準ウエイトバー(色:ホワイト、ブラック)、ウエイトバー(F)のみとなります。

仕　様

●材質・仕上げ

項　目	材質・仕上げ
巻取りパイプ	アルミニウム合金 色:アルマイト 外径:φ60・80・100・130mm
ブラケット	鋼 色:ホワイト[標準色]・ブラック　※ご指示がない場合は、ホワイトになります。
軸受けユニット	ケース部:樹脂 シャフト部:鋼
標準ウエイトバー	アルミニウム合金 色:ホワイト[標準色]・ライトグレイ・ベージュ・アンバー・ブラック(経木シリーズ除く)
ガイドレール(オプション)	アルミニウム合金 色:アルマイト

●コントローラー部

項　目	仕　様
ケース材質	樹脂
使用電源	AC100V　50/60Hz
電力	駆動時1.5W待機時1W以下
重量	約500g
最大駆動電流	約4.0A

●モーター部

項　目	仕　様	
モーターの種類	TMB-5305EN3	TMB-5010EN3
電源	AC100V　50/60Hz	
回転数	25/32rpm	11/14rpm
トルク	5N·m	10N·m
定格電流	1.05A	0.85A
消費電力	105W	85W
定格時間	約5分	

※製作寸法および生地によりモーターの種類が異なります。
※約5分昇降開閉を続けるとモーター過熱保護装置が作動し自動的に停止します。

●商品重量計算式

巻取りパイプ径φ60mm
{商品W(m)×2+3.5}+{商品面積(㎡)×生地単重(kg/㎡)}
巻取りパイプ径φ80mm
{商品W(m)×2.7+3.5}+{商品面積(㎡)×生地単重(kg/㎡)}
巻取りパイプ径φ100mm
{商品W(m)×3.3+3.5}+{商品面積(㎡)×生地単重(kg/㎡)}
巻取りパイプ径φ130mm
{商品W(m)×5.6+3.5}+{商品面積(㎡)×生地単重(kg/㎡)}

製作可能範囲および巻径・生地単重一覧（目安）

巻取りパイプ径は［　　］φ60mm、［　　］φ80mm、［　　］φ100mm、［　　］φ130mmです。　［　］の数値は生地単重目安です。

商品幅(W)は、700～です。　※φ130mmは、1000～です。

単位：mm

	製作可能寸法比(幅:高さ比)は1:4以内						
色柄No.	ラフィー　N9001～N9024 [0.25kg/㎡]	フェスタⅡ　N9025～N9048 [0.24kg/㎡] スヴィエ遮熱　N9110～N9112 ※ [0.24kg/㎡] ※最大面積は9㎡以内	リーチェ遮熱　N9049～N9058 [0.27kg/㎡]	クロッカ遮熱　N9080～N9082 [0.23kg/㎡]	サージュ　N9113～N9115 [0.28kg/㎡] プレト　N9200～N9214 [0.27kg/㎡] シュクル遮熱　N9227～N9229 [0.14kg/㎡] ルーテ遮熱　N9251～N9253 [0.19kg/㎡]	フォルゼBC　N9165～N9169 [0.48kg/㎡]	
商品幅(W)	～3000	～3000	～3000	～3000	～3000	～2000	～2700
商品高さ(H) 500～1000	67	66	67	68	67	67	
～2000	72	70	73	74	73	73	
～3000	77	75	78	79	78	77	
～4000	81	79	82	84	83	82	
～4500	83	81	85	86	85	84	—
～5000	—	82	87	89	87	87	—

	製作可能寸法比(幅:高さ比)は1:4以内						
色柄No.	ラスコBC　N9170～N9173 [0.50kg/㎡]	ラフィー遮光　N9180～N9199 [0.31kg/㎡]	スクレ遮熱　N9241～N9245 [0.17kg/㎡] ※商品幅(W)2505mm以上の最大面積は8.1㎡以内	フォスキー遮熱　N9248～N9250 [0.16kg/㎡] ※最大面積は9㎡以内	カナメ　N9254　[0.26kg/㎡]	カナメ　N9255　[0.28kg/㎡]	
商品幅(W)	～2000	～2900	～3000	～3000	～3000	～3000	～3000
商品高さ(H) 500～1000	67		67	66	65	69	70
～2000	72		72	70	69	76	77
～3000	77		77	75	73	82	83
～4000	82		81	79	76	87	89
～5000	86	—	86	82	80	93	95

	製作可能寸法比(幅:高さ比)は1:4以内					製作可能寸法比(幅:高さ比)は1:7以内				
色柄No.	ソルティスタッチ遮熱　N9270～N9273 [0.48kg/㎡]		ミノリ　N9264　[0.34kg/㎡]	ミノリ　N9265・N9266 [0.34kg/㎡]	ハツホ　N9267～N9269 [0.34kg/㎡]	シルバースクリーン　N9274～N9279 [0.40kg/㎡]	グラミネート　N9292～N9299 [0.35kg/㎡] ※商品幅(W)2005mm以上は生地横使い。生地横使いで商品高さ(H)1510mm以上はウェルダー加工でジョイント(補強芯材が入る)になります。				
商品幅(W)	～2500	～2700	～3000	～3000	～3000	～2800	～2000	～3000	～3500	～4000	～5000
商品高さ(H) 500～1000	69		69	66	67	66	64			84	103
～1500	72		73	70	69	68	66			85	104
～2000	76		76	73	72	71	68	73		91	110
～3000	82		83	78	77	75	71	76	94		113
～3500	85		86	81	79	77	73	78	95		114
～4000	87		88	83	81	79	74	—	—	—	—
～5000	93		94	88	86	83	77	—	—	—	—
～5500	95		97	90	88	85	79	—	—	—	—
～6000	98	112	99	92	90	87	80	—	—	—	—
～7000	116		117	110	108	105	99	—	—	—	—
～8000	134		136	129	127	124	118	—	—	—	—
～9000	161		—	—	—	—	—	—	—	—	—
～10000	164		—	—	—	—	—	—	—	—	—

	製作可能寸法比(幅:高さ比)は1:7以内 ※商品幅(W)3005mm以上は生地横使い。生地横使いで商品高さ(H)2510mm以上はウェルダー加工でジョイント(補強芯材が入る)になります。																		
色柄No.	平織りメッシュ　N9280～N9285　[0.43kg/㎡] 平織りメッシュ遮熱　N9321・N9322　[0.44kg/㎡]							平織りミディアム　N9286～N9288　[0.49kg/㎡] 平織りミディアム遮熱　N9323・N9324　[0.50kg/㎡]							綾織りメッシュ　N9289～N9291　[0.49kg/㎡]						
商品幅(W)	～2500	～3000	～3500	～4000	～4500	～5000	～5500	～2500	～3000	～3500	～4000	～4500	～5000	～5500	～2500	～3000	～3500	～4000	～4500	～5000	～5500
商品高さ(H) 500～1000	66			85	104		134	67			86	105		134	68			86	105		135
～2000	71			89	107		136	72			90	108		137	73			91	109		138
～2500	73			90	109		137	74			92	110		138	76			93	111		139
～3000	75		97		115		143	77		99		116		144	78		100		118		145
～4000	79		100		118		145	81		102		120		147	83		104		121		148
～5000	83		121				148	86		123				149	88		124				151
～5500	85		122				—	88		124				—	90		126				—
～6000	87	102	123				—	90	104	126				—	92	107	128				—
～7000	105		126	152			—	108		129	154			—	110		131	156			—
～8000	124		129	154			—	127		132	157			—	129		134	159			—
～9000	151		161			—	—	154		164			—	—	156		166			—	—
～10000	153		163			—	—	156		166			—	—	159		169			—	—
～11000	155		165			—	—	159		169			—	—	161		171			—	—
～12000	157		167		—	—	—	161		171		—	—	—	164		174		—	—	—
～13000	159	—	—		—	—	—	163	—	—		—	—	—	166	—	—		—	—	—

ウェルダー加工の仕様

ジョイント部（ウェルダー加工）

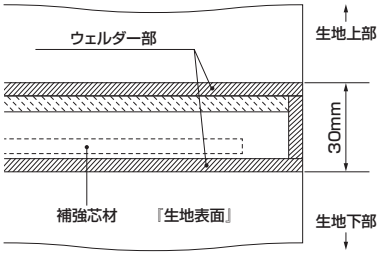

※生地の仕様によって異なります。

ウエイトバー部品色

※ご指示がない場合は、ホワイトになります。
　ガイドレール仕様はウエイトバーの形状が異なります（P.44 参照）。また、色はシルバーとなります。
※木目ウエイトバー、スクエアウエイトバーについては、P.86をご参照ください。

ホワイト(W)［標準仕様］

ライトグレイ(G)

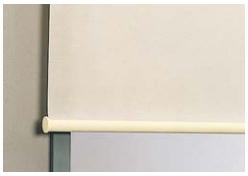
ベージュ(E)

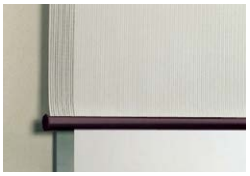
アンバー(A)

ブラック(B)

注文方法

制御方法、取付け場所等により異なりますので、詳しくは弊社事業所までお問い合わせください。

価　格

お引き合いの都度、お見積りいたします。

システムと特長

■システム一覧

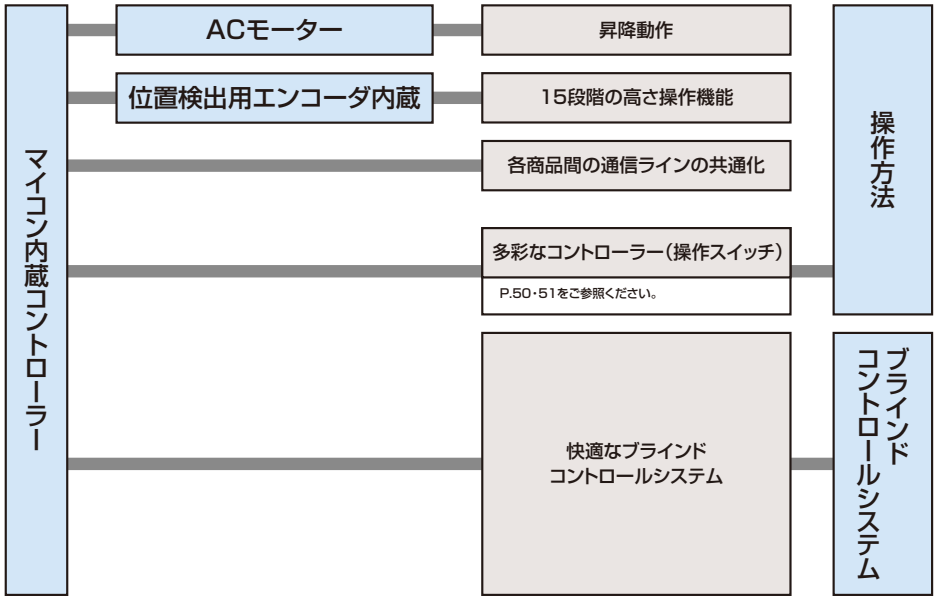

●ブラインドコントロールシステムについて

- **タイムスケジュール制御システム**/あらかじめ設定された時間毎に、ロールスクリーンを所定の高さにコントロールできるシステムです。
- **手動制御システム**/中央制御装置（パソコン）から、キー操作により各ロールスクリーンの手動操作が可能なシステムです。

共通項目について

スイッチの種類、結線図、スイッチの取付け標準図、操作方法、注意事項はテクノタイプ、テクノサイレントタイプNICSⅡ仕様共通項目としてP.50～56に掲載されています。

テクノサイレントタイプNICSⅡ仕様

構造図

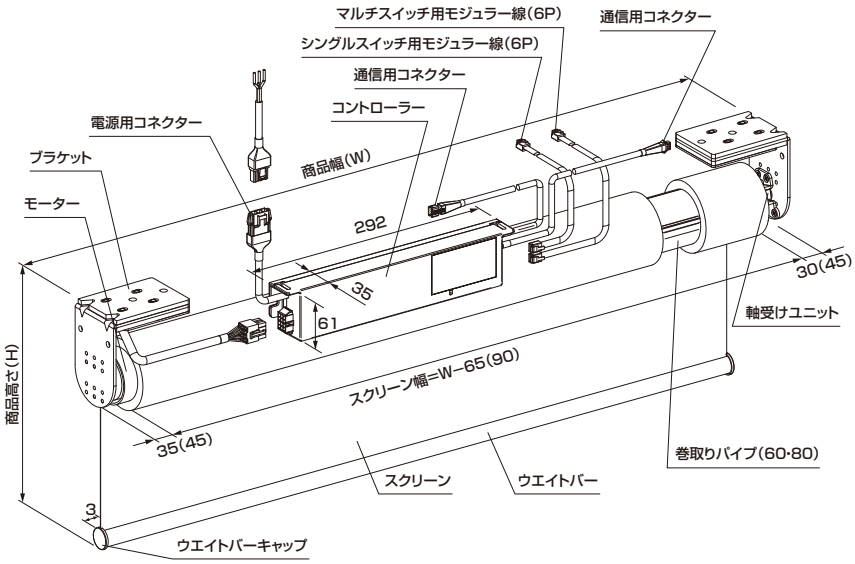

※(　)寸法はガイドレール仕様(オプション)および生地ジョイント仕様の場合

●ブラケット

色:ホワイト[標準色]・ブラック
※ご指示がない場合は、ホワイトになります。

単位:mm

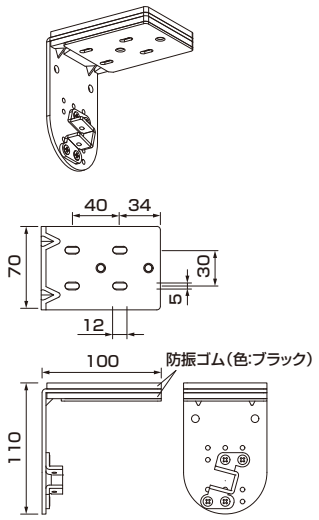

●納まり図

単位:mm

コントローラーのたて置き

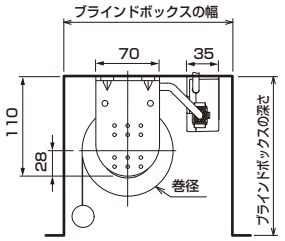

●ブラインドボックスの寸法

ブラインドボックスの幅=巻径+105mm以上

ブラインドボックスの深さ=(110−28)+$\frac{巻径}{2}$+※40mm以上

※ウエイトバー(F)の場合は、+60mm以上

※ジャンクションボックス設置の場合は、+40mm以上

●ウエイトバー形状

※仕様・生地により形状が異なります。

単位:mm

仕様	ウエイトバー形状
標準ウエイトバー・木目ウエイトバー(オプション)	
スクエアウエイトバー(オプション)	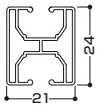

仕様	ウエイトバー形状
ウエイトバー(F)ガイドレール仕様(オプション)※色はシルバー色のみとなります。	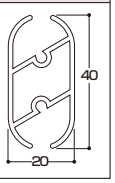

※木目ウエイトバー、スクエアウエイトバーについては、P.86をご参照ください。
※商品幅(W)3505mm以上の場合、標準ウエイトバー(色:ホワイト、ブラック)、ウエイトバー(F)のみとなります。

仕　様

●材質・仕上げ

項　目	材質・仕上げ
巻取りパイプ	アルミニウム合金 色:アルマイト 外径:φ60·80mm
ブラケット	鋼、防振ゴム(色:ブラック)付き 色:ホワイト[標準色]・ブラック　※ご指示がない場合は、ホワイトになります。
軸受けユニット	ケース部:樹脂 シャフト部:鋼
標準ウエイトバー	アルミニウム合金 色:ホワイト[標準色]・ライトグレイ・ベージュ・アンバー・ブラック
ガイドレール(オプション)	アルミニウム合金 色:アルマイト

●モーター部

項　目	仕　様
電　源	AC100V 50/60Hz
回転数	27rpm
トルク	5N·m
定格電流	1.3A
消費電力	95W
定格時間	約5分

※約5分昇降開閉を続けるとモーター過熱保護装置が作動し自動的に停止します。

●コントローラー部

項　目	仕　様
ケース材質	樹脂
使用電源	AC100V 50/60Hz
電　力	駆動時1.5W 待機時1W以下
重　量	約500g
最大駆動電流	約4.0A

●商品重量計算式

巻取りパイプ径φ60mm
{商品W(m)×2+2.9}+ {商品面積(㎡)×生地単重(kg/㎡)}

巻取りパイプ径φ80mm
{商品W(m)×2.7+2.9}+ {商品面積(㎡)×生地単重(kg/㎡)}

製作可能範囲および巻径・生地単重一覧（目安）

巻取りパイプ径は［　　］φ60mm、［　　］φ80mmです。　［　］の数値は生地単重目安です。　**商品幅（W）は、700～です。**　　単位：mm

		製作可能寸法比（幅:高さ比）は1:4以内						
色柄No.		ラフィー　N9001～N9024 [0.25kg/㎡]	フェスタⅡ　N9025～N9048 [0.24kg/㎡] スヴィエ遮熱　N9110～N9112 ※ [0.24kg/㎡] ※最大面積は9㎡以内	リーチェ遮熱　N9049～N9058 [0.27kg/㎡]	クロッカ遮熱　N9080～N9082 [0.23kg/㎡]	サージュ　N9113～N9115 [0.28kg/㎡] プレト　N9200～N9214 [0.27kg/㎡] シュクル遮熱　N9227～N9229 [0.14kg/㎡] ルーテ遮熱　N9251～N9253 [0.19kg/㎡]	フォルゼBC　N9165～N9169 [0.48kg/㎡]	
商品幅（W）		～3000	～3000	～3000	～3000	～3000	～2000	～2700
商品高さ（H）	500～1000	67	66	67	68	67	67	
	～2000	72	70	73	74	73	73	
	～3000	77	75	78	79	78	77	
	～4000	81	79	82	84	83	82	
	～4500	83	81	85	86	85	84	—
	～5000	—	82	87	89	87	87	—

		製作可能寸法比（幅:高さ比）は1:4以内						
色柄No.		ラスコBC　N9170～N9173 [0.50kg/㎡]		ラフィー遮光　N9180～N9199 [0.31kg/㎡]	スクレ遮熱　N9241～N9245 [0.17kg/㎡] ※商品幅（W）2505mm以上の最大面積は8.1㎡以内	フォスキー遮熱　N9248～N9250 [0.16kg/㎡] ※最大面積は9㎡以内	カナメ　N9254　[0.26kg/㎡]	カナメ　N9255　[0.28kg/㎡]
商品幅（W）		～2000	～2900	～3000	～3000	～3000	～3000	～3000
商品高さ（H）	500～1000	67		67	66	65	69	70
	～2000	72		72	70	69	76	77
	～3000	77		77	75	73	82	83
	～4000	82		81	79	76	87	89
	～5000	86	—	86	82	80	93	95

		製作可能寸法比（幅:高さ比）は1:4以内					製作可能寸法比（幅:高さ比）は1:7以内
色柄No.		ソルティスタッチ遮熱　N9270～N9273 [0.48kg/㎡]		ミノリ　N9264　[0.34kg/㎡]	ミノリ　N9265・N9266 [0.34kg/㎡]	ハツホ　N9267～N9269 [0.34kg/㎡]	シルバースクリーン　N9274～N9279 [0.40kg/㎡]
商品幅（W）		～2500	～2700	～3000	～3000	～3000	～2800
商品高さ（H）	500～1000	69		69	66	67	66
	～2000	76		76	73	72	71
	～3000	82		83	78	77	75
	～4000	87		88	83	81	79
	～5000	93		94	88	86	83
	～5500	95		97	90	88	85
	～6000	98	112	99	92	90	87
	～7000	116		—	—	—	105

		製作可能寸法比（幅:高さ比）は1:7以内											
		※商品幅（W）2005mm以上は生地横使い。生地横使いで商品高さ（H）1510mm以上はウェルダー加工でジョイント（補強芯材が入る）になります。			※商品幅（W）3005mm以上は生地横使い。生地横使いで商品高さ（H）2510mm以上はウェルダー加工でジョイント（補強芯材が入る）になります。								
色柄No.		グラミネート　N9292～N9299 [0.35kg/㎡]			平織りメッシュ　N9280～N9285　[0.43kg/㎡] 平織りメッシュ遮熱　N9321・N9322　[0.44kg/㎡]			平織りミディアム　N9286～N9288　[0.49kg/㎡] 平織りミディアム遮熱　N9323・N9324　[0.50kg/㎡]			綾織りメッシュ　N9289～N9291 [0.49kg/㎡]		
商品幅（W）		～2000	～3000	～4000	～2500	～3000	～4000	～2500	～3000	～4000	～2500	～3000	～4000
商品高さ（H）	500～1000	64		84	66		85	67		86	68		86
	～1500	66		85	68		87	69		88	70		88
	～2000	68	73	91	71		89	72		90	73		91
	～2500	70	75	93	73		90	74		92	76		93
	～3000	71	76	94	75		97	77		99	78		100
	～3500	73	78	95	77		99	79		101	81		102
	～4000	74	—	—	79		100	81		102	83		104
	～5000	77	—	—	83		—	86		—	88		—
	～5500	79	—	—	85		—	88		—	90		—
	～6000	80	—	—	87	102	—	90	104	—	92	107	—
	～7000	99	—	—	105		—	108		—	110		—

ウェルダー加工の仕様

ジョイント部（ウェルダー加工）

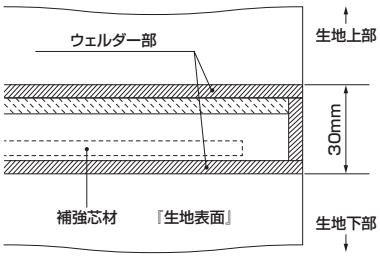

※生地の仕様によって異なります。

ウエイトバー部品色

※ご指示がない場合は、ホワイトになります。
　ガイドレール仕様はウエイトバーの形状が異なります（P.47 参照）。また、色はシルバーとなります。
※木目ウエイトバー、スクエアウエイトバーについては、P.86をご参照ください。

ホワイト(W)［標準仕様］

ライトグレイ(G)

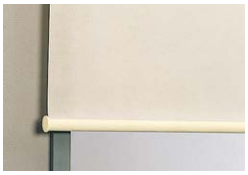
ベージュ(E)

アンバー(A)

ブラック(B)

注文方法

制御方法、取付け場所等により異なりますので、詳しくは弊社事業所までお問い合わせください。

価　格

お引き合いの都度、お見積りいたします。

システムと特長

■システム一覧

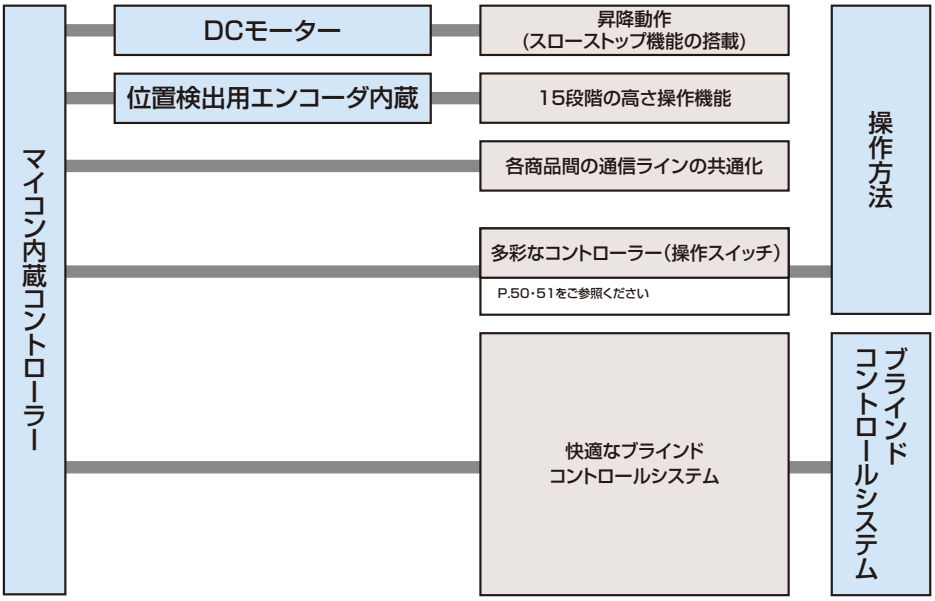

●ブラインドコントロールシステムについて

- **タイムスケジュール制御システム**/あらかじめ設定された時間毎に、ロールスクリーンを所定の高さにコントロールできるシステムです。
- **手動制御システム**/中央制御装置（パソコン）から、キー操作により各ロールスクリーンの手動操作が可能なシステムです。

スイッチの種類（テクノタイプ・テクノサイレントタイプ NICSⅡ仕様共通）

■液晶マルチコントローラー

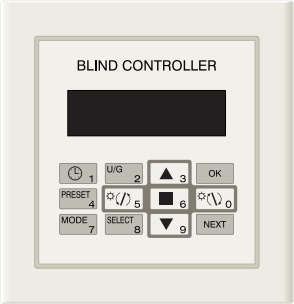

●基本操作

①最大255グループ、255台までの単独操作、全一斉操作またはグループ別一斉操作が可能です。
②テンキーで指定されたロールスクリーンを▲・■・▼ボタンで上昇・停止・下降が行えます。
③レイアウト変更に伴う、グループ番号の設定変更が可能です。
④タイマー機能により、指定した時刻にロールスクリーンを動作させることができます。（8種類の設定が可能）
※無操作時は待機モード（液晶表示がOFF）のため、いずれかのボタンを押すと通常操作モード（液晶表示がON）になり操作可能となります。

■リモコン送信機(IR)（送受信距離は最大5mまで）

※リモコンホルダー付属

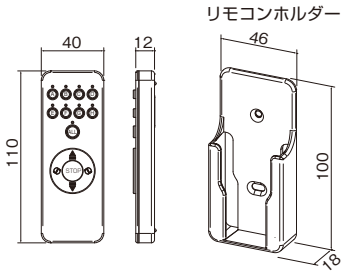

●基本操作

①受信機との併用で、8グループまでのグループ別操作および全グループ一斉操作が可能です。
②▲・STOP・▼ボタンで指定のロールスクリーンの上昇・停止・下降が行えます。

リモコン受信機(IR)（カラー：ホワイト）　※モジュラー変換ケーブル3（L=0.3m）1本付属

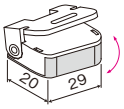

受信機は角度調節ができます。

※受信機は、下記環境下に設置しないでください。
・直射日光の当たる場所。
・白熱灯、ヒーターや暖房機器など高熱を発する機器の近く。
・LED照明や蛍光灯などの照明機器の近く。
・ホームセキュリティなどのセンサー用赤外線領域。
・その他赤外線リモコン機器の近く。

■タッチパネルコントローラー

●基本操作

①最大255グループ、255台までの単独操作、全一斉操作またはグループ別一斉操作が可能です。
②指定されたロールスクリーンを▲■▼ボタンで上昇・停止・下降が行えます。
③レイアウト変更に伴う、グループ番号の設定が可能です。
④タイマー機能により、指定した時刻や曜日、月にロールスクリーンを動作させることができます。（100種類の設定が可能）
※無操作時は待機モード（液晶表示がOFF）のため、液晶画面を押すと通常操作モード（液晶表示がON）になり操作可能となります。

■グループコントローラー（RS）

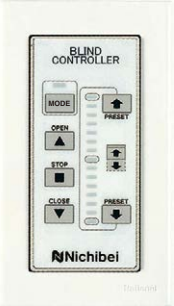

●基本操作

①OPEN・STOP・CLOSEボタンでグループ内のロールスクリーンを一斉操作します。最大255台
②⬆・⬇ボタンでグループ内のスクリーンの高さを15段階に調節できます。（LEDが指定高さに移動します）※LEDの移動速度とスクリーンの昇降速度は異なります。
③裏面のディップスイッチの切り換えで単独操作も可能です。

■シングルコントローラー(F)

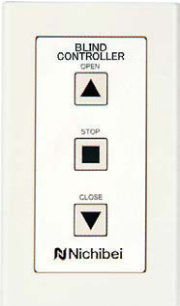

●基本操作

OPEN･STOP･CLOSEボタンで
ロールスクリーンの
上昇･停止･下降が行えます。

■ゾーンコントローラー (CB)

●基本操作

①OPEN･STOP･CLOSEボタンでロールスクリーンの上昇･停止･下降が行えます。
②ゾーンボタンで4ゾーンまでのゾーン別操作および全ゾーン一斉操作が可能です。
③ローカルボタンでローカルモードとリモートモードを切り替えます。(自動制御時に使用します。)
※ロールスクリーン本体のグループ番号設定、変更はできません。
設定を行う場合は、液晶マルチコントローラー等による設定が必要になります。

■RFリモコン ※通信距離は障害物のない見通しの良い場所で約20m以内です。

1chリモコン(リモコンホルダー付属)

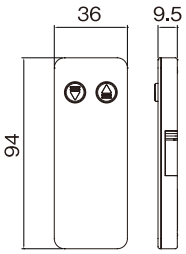

●操作方法

上昇：▲ボタンを押すとスクリーンが上昇します。
下降：▼ボタンを押すとスクリーンが下降します。
停止：動作中に動作方向と同じ側のボタンを1回押すと
停止します。

●1chリモコンホルダー

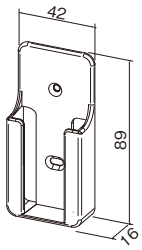

8chリモコン(リモコンホルダー付属)

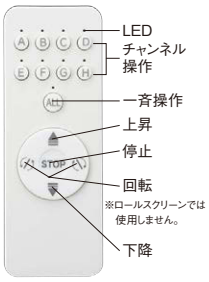

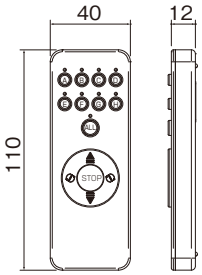

●操作方法

チャンネル操作で動作させるスクリーンを指
定します。
▲ ボタン：スクリーンが上昇します。
▼ ボタン：スクリーンが下降します。
STOP ボタン：スクリーンが停止します。

●8chリモコンホルダー

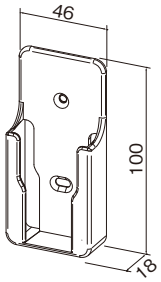

⚠注意

●ボタンは指先で軽く押してください。強く押しすぎると故障の原因となります。
●リモコンを金属や電波吸収体が含まれる建材などに取り付けたりその近くで操作した場合、作動しなかったり通信距離が短くなる場合があります。
●商品本体(受信部)の近くでないと作動しない場合やリモコンのLEDが点灯しない場合は、電池交換をする必要があります。
●リモコンは、電波を利用したものであるため、確実な作動を保証するものではありません。

結線図（テクノタイプ・テクノサイレントタイプ NICSⅡ仕様共通）

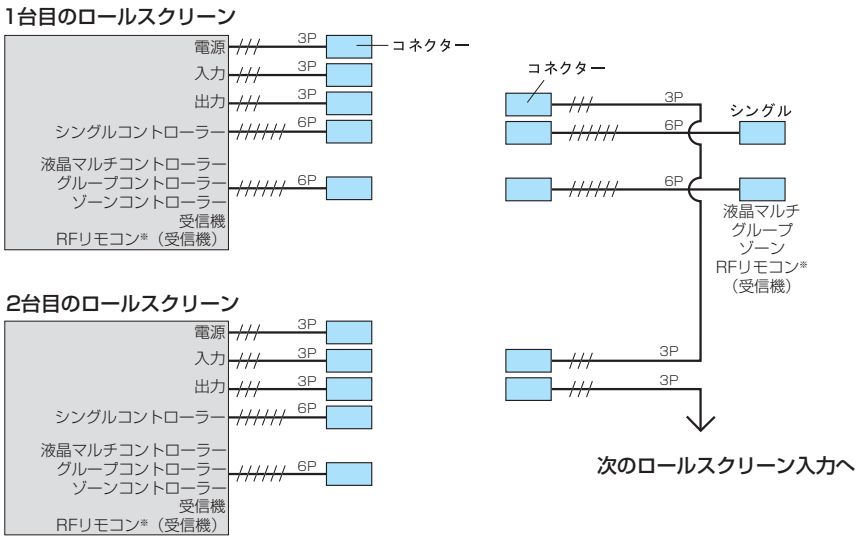

スイッチの取付標準図

●液晶マルチコントローラー

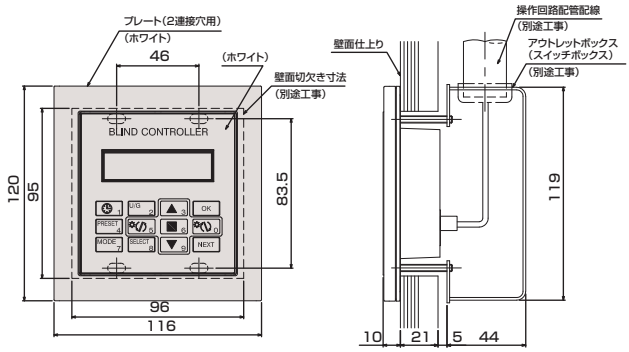

●グループコントローラー（RS）／シングルコントローラー（F）／ゾーンコントローラー（CB）

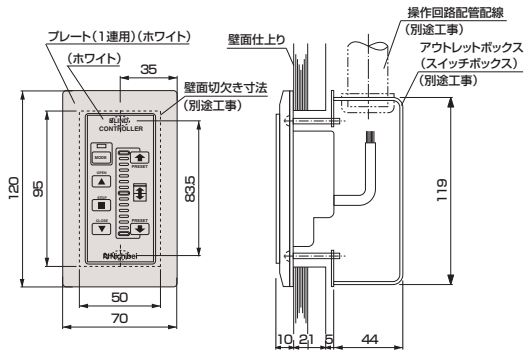

・図はグループコントローラーの場合

●タッチパネルコントローラー

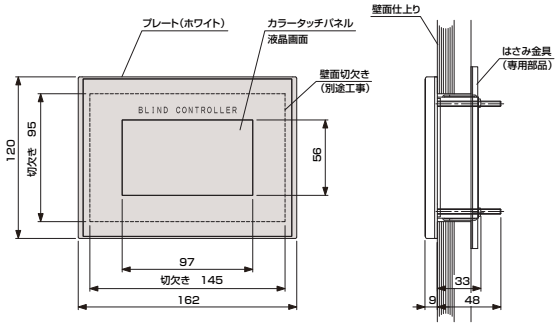

●RFリモコン（受信機）

受信機の寸法

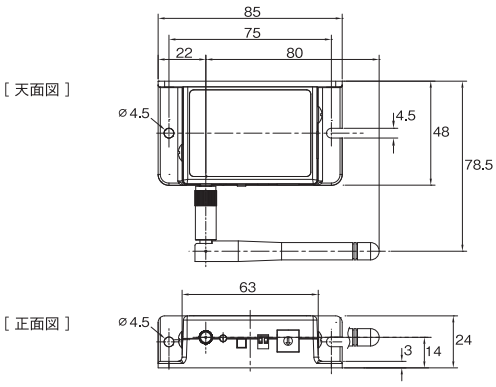

操作方法（テクノタイプ・テクノサイレントタイプ NICSⅡ仕様共通）

■単独操作

1台のロールスクリーンを操作するシステムです。

1台のロールスクリーンにコントローラー1台を設置し、個別に操作します。
注意）グループコントローラーのディップスイッチを単独操作用に切り換えます。

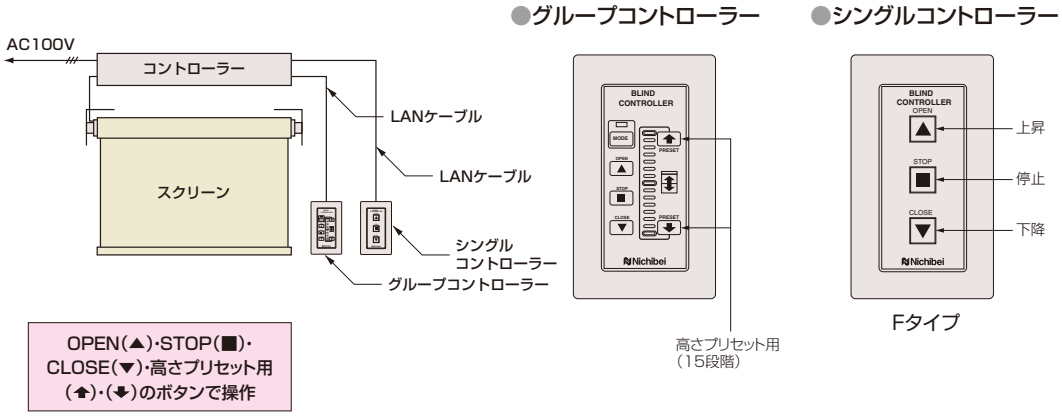

■一斉操作

2台以上のロールスクリーン全てを同時に操作するシステムです。（最大255台まで）

注意）グループコントローラーのディップスイッチを一斉操作用に切り換えます。

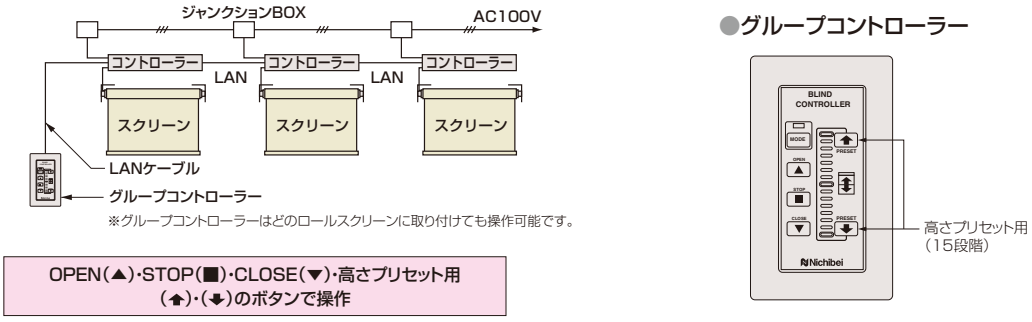

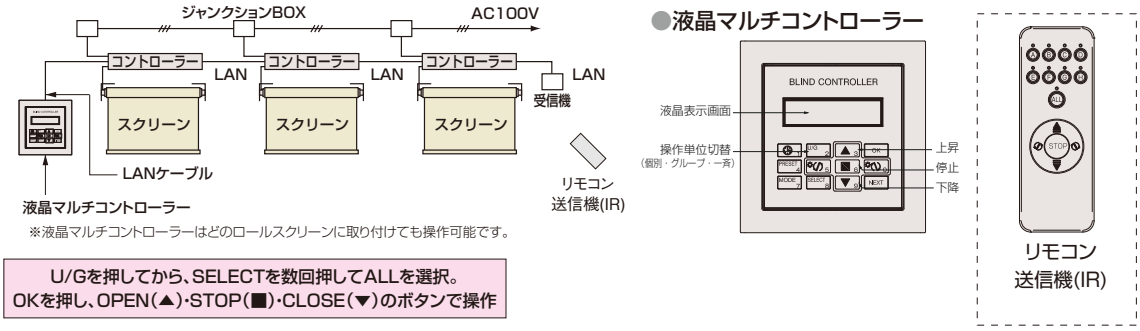

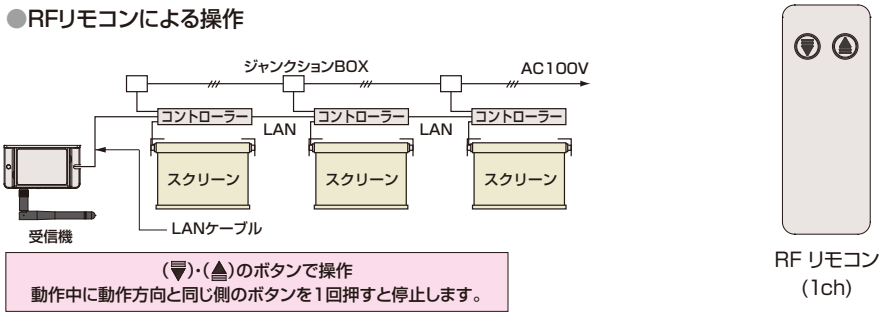

操作方法（テクノタイプ・テクノサイレントタイプ NICSⅡ仕様共通）

■単独・一斉操作

2台以上のロールスクリーンを個々に、または同時に操作するシステムです。（最大255台まで）

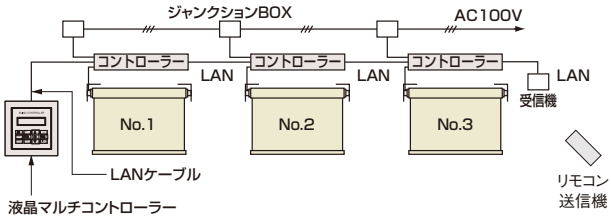

※液晶マルチコントローラーはどのロールスクリーンに取り付けても操作可能です。

●液晶マルチコントローラー

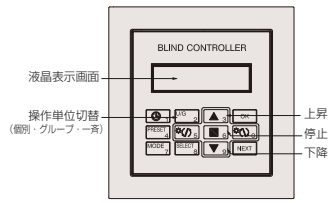

■単独操作

U/Gを押してから、SELECTを数回押してUNITを選択
↓
NEXTを押し、テンキー（0～9）で操作する
ロールスクリーンNo.を押してから、OKを押す
↓
OPEN（▲）・STOP（■）・CLOSE（▼）のボタンで操作

■一斉操作

U/Gを押してから、SELECTを
数回押してALLを選択
↓
OKを押す
↓
OPEN（▲）・STOP（■）・
CLOSE（▼）のボタンで操作

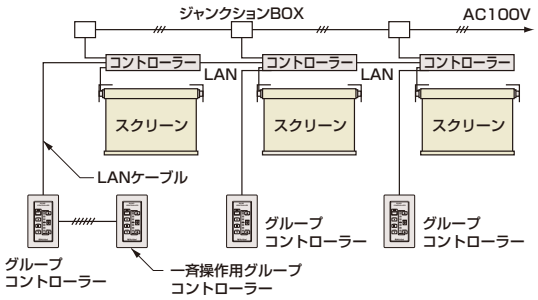

※一斉操作用の接続はグループコントローラーとの接続となります。
※グループコントローラーはどのロールスクリーンに取り付けても操作可能です。

●グループコントローラー

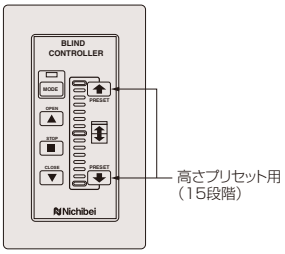

■単独操作

ロールスクリーンに接続されている単独操作用の
グループコントローラーで操作
↓
OPEN（▲）・STOP（■）・CLOSE（▼）・
高さプリセット用（⬆）・（⬇）のボタンで操作

■一斉操作

一斉操作用のグループコントローラーで操作
↓
OPEN（▲）・STOP（■）・CLOSE（▼）・
高さプリセット用（⬆）・（⬇）のボタンで操作

操作方法（テクノタイプ・テクノサイレントタイプ NICSⅡ仕様共通）

■グループ別操作

255台までのロールスクリーンを最大255グループに分けてグループ毎に操作するシステムです。

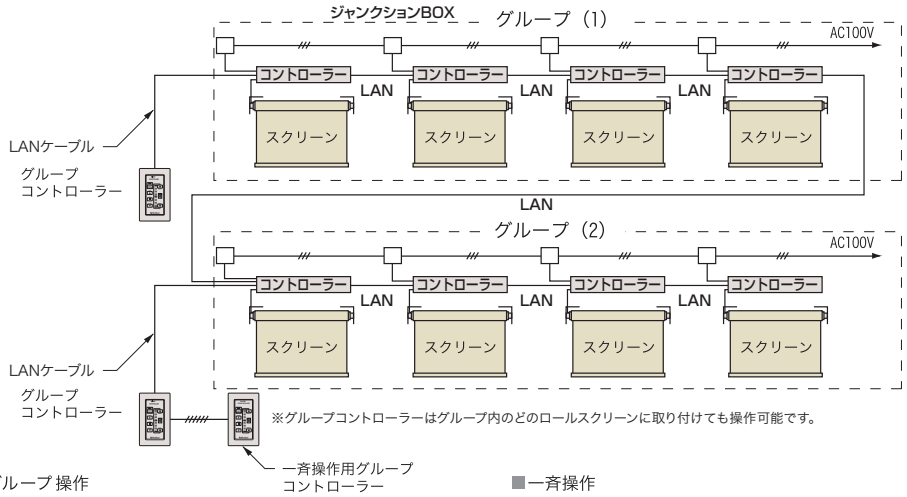

■グループ操作

各グループに接続されているグループコントローラーで操作
↓
OPEN（▲）・STOP（■）・CLOSE（▼）・高さプリセット用（⬆）・（⬇）のボタンで操作

■一斉操作

全グループ一斉操作用のグループコントローラーで操作
↓
OPEN（▲）・STOP（■）・CLOSE（▼）・高さプリセット用（⬆）・（⬇）のボタンで操作

●RFリモコンによる操作

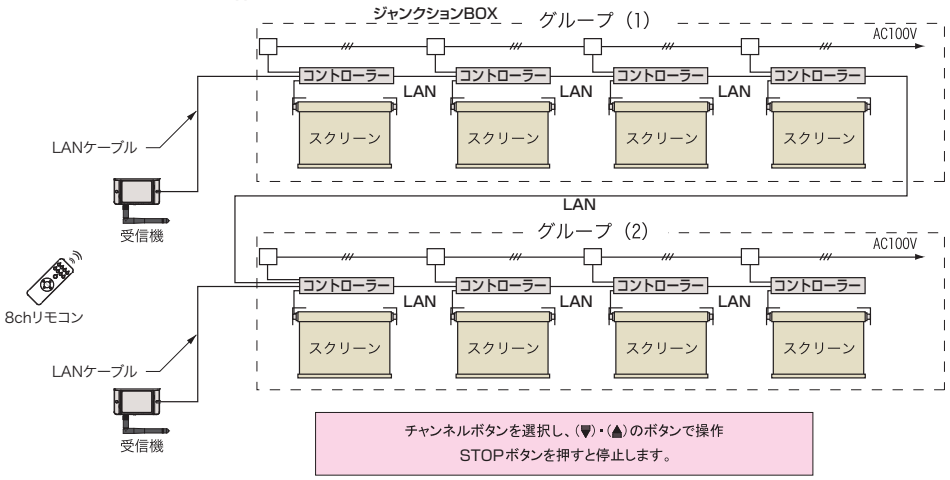

ロールスクリーンを最大４ゾーンに分けてゾーン毎または一斉に操作するシステムです。

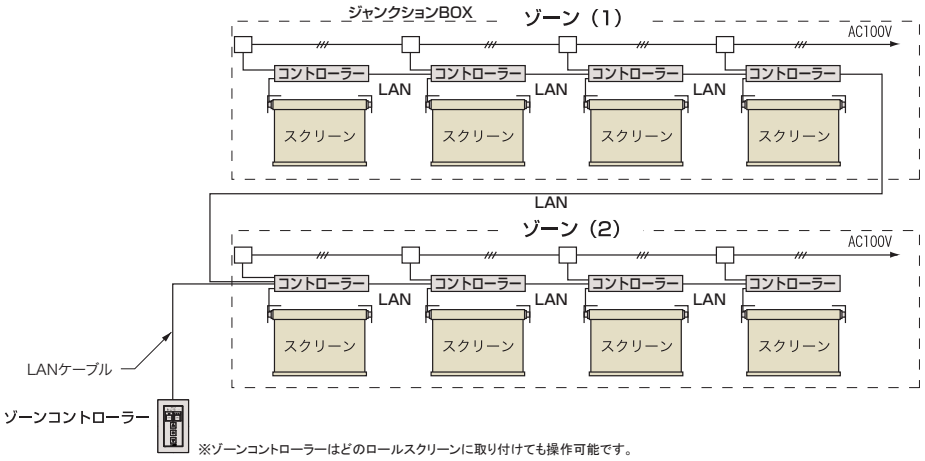

■ゾーン操作

ZONEボタンでZONE指定または一斉操作指定
↓
OPEN（▲）・STOP（■）・CLOSE（▼）のボタンで操作

操作方法（テクノタイプ・テクノサイレントタイプ NICSⅡ仕様共通）

■集中操作

単独・一斉、グループ操作など多彩なコントロールが可能です。最大15階層までのグループ設定が可能

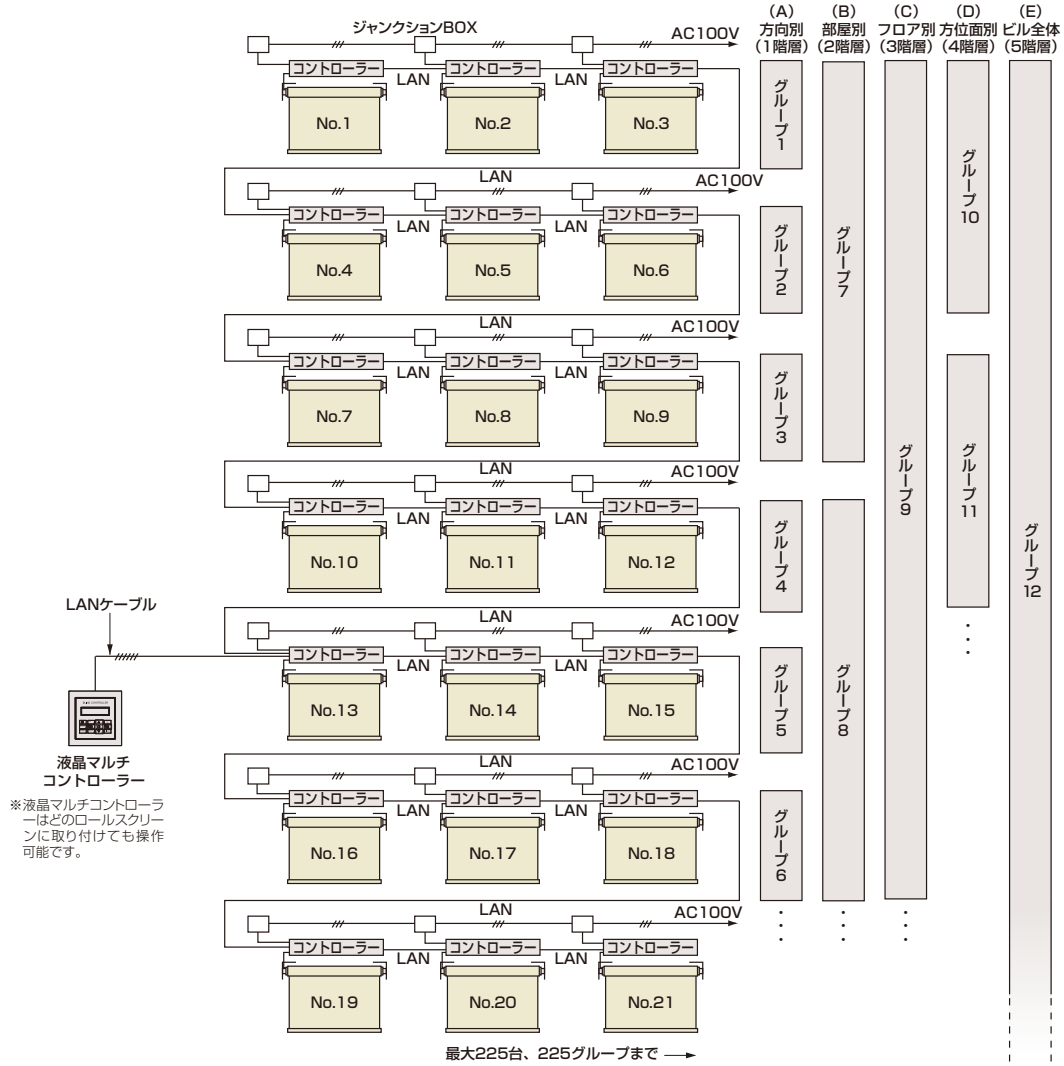

■単独操作

U/Gを押してから、SELECTを数回押してUNITを選択
↓
NEXTを押し、テンキー（0～9）で操作するロールスクリーンNo.を押してから、OKを押す
↓
OPEN（▲）・STOP（■）・CLOSE（▼）のボタンで操作

■グループ操作

U/Gを押してから、SELECTを数回押してGROUPを選択
↓
NEXTを押し、テンキー（0～9）で操作するグループNo.を押してから、OKを押す
↓
OPEN（▲）・STOP（■）・CLOSE（▼）のボタンで操作

■一斉操作

U/Gを押してから、SELECTを数回押してALLを選択
↓
OKを押す
↓
OPEN（▲）・STOP（■）・CLOSE（▼）のボタンで操作

⚠ 注意事項

（1）モーター保護回路について

モーターは約5分の連続作動や短時間で繰り返し作動させると安全のため過熱保護装置が作動し自動的に停止します。その時は20～30分程度休ませてから再操作してください。
モーター温度が十分下がらない状態で操作した場合、短時間で過熱保護装置が作動し停止する場合があります。

（2）バックアップについて

停電の際にも、高さデータが解除されないよう、バックアップ機能が装備されています。復帰後も高さデータは記憶されているので、再度、操作設定の必要はありません。

（3）リモコンの電池交換

・リモコン送信機の場合
　操作区分LEDが点灯しない場合や、点灯・点滅が弱く反応が悪い場合は、電池を交換する必要があります。
・RFリモコンの場合
　リモコンには、電池切れ報知機能がないため、受信機の近くでないと作動しない場合や全く作動しない場合は、電池交換をする必要があります。

（4）リモコンの送受信

リモコン（RFリモコン除く）は赤外線信号を用いて信号の送受信をしているため、電子点灯の蛍光灯等により送信が困難になる場合があります。（再度送信）
※RFリモコンは、電波を利用したものであるため、確実な作動を保証するものではありません。
　受信機の設置場所、周囲の環境等により、受信状況が変化し、作動しない場合があります。
　一時的に作動しない場合は、時間をおいて操作してください。
　慢性的に作動しない場合は、受信機の設置場所を変更したり、周囲のノイズ源を取り除いたりしてください。

大型電動タイプ

構造図

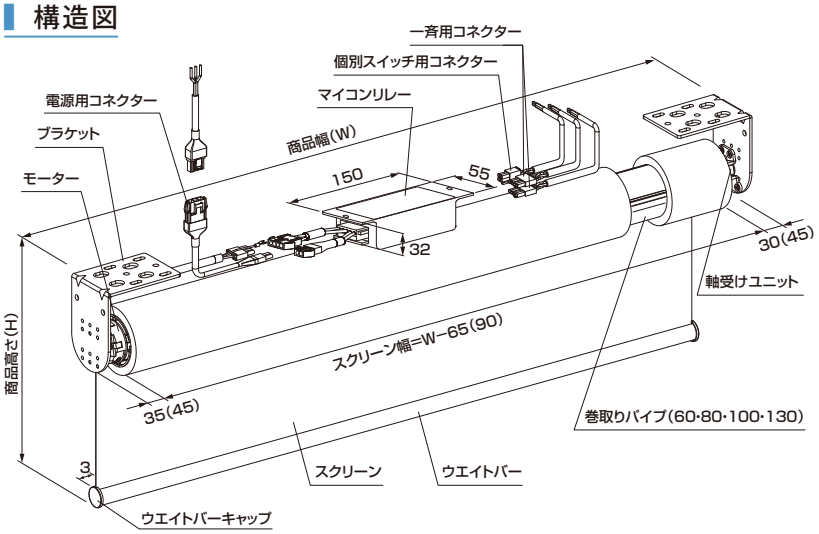

※(　)寸法は巻取りパイプ径φ130、ガイドレール仕様(オプション)、生地ジョイント仕様の場合

●ブラケット

色:ホワイト[標準色]・ブラック
※ご指示がない場合は、ホワイトになります。

単位：mm

ブラケット105(A寸法=105)

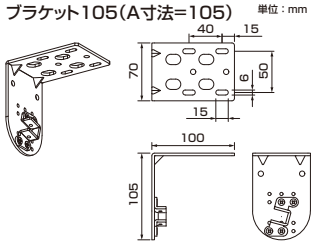

ブラケット130(A寸法=130)

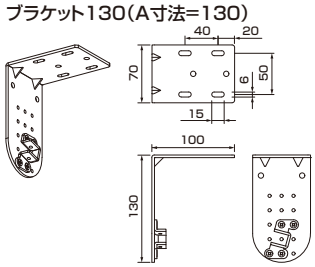

●納まり図

単位:mm

マイコンリレーたて置き

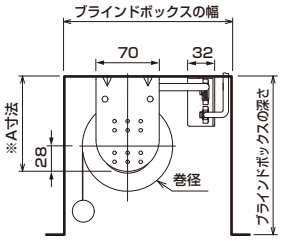

●ブラインドボックスの寸法

ブラインドボックスの幅=巻径+105mm以上

ブラインドボックスの深さ=(A−28mm)+$\frac{巻径}{2}$+※40mm以上

※ウエイトバー(F)の場合は、+60mm以上

※ジャンクションボックス設置の場合は、+40mm以上

●ブラケットの使い分け(A寸法)

単位:mm

高さ(H) ＼ パイプ径 / 生地	φ60 (イ)	φ60 (ロ)	φ80 (イ)	φ80 (ロ)	φ100 (イ)	φ130 (イ)
～2000	105	105	105	105	105	130
～3000				130		
～4000		130				
～5000		—			130	
～6000						
～7000	—		130	—	—	
～8000			—			
～13000						

(イ)経木シリーズ以外　(ロ)経木シリーズ

●ウエイトバー形状

※仕様・生地により形状が異なります。

単位:mm

仕様	ウエイトバー形状
標準ウエイトバー・木目ウエイトバー(オプション)	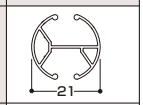
スクエアウエイトバー(オプション)	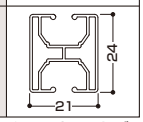

仕様	ウエイトバー形状
ウエイトバー(F)巻取りパイプφ130・ガイドレール仕様(オプション)※色はシルバー色のみとなります。	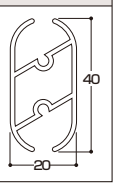

※木目ウエイトバー、スクエアウエイトバーについては、P.86をご参照ください。
※商品幅(W)3505mm以上の場合、標準ウエイトバー(色:ホワイト、ブラック)、ウエイトバー(F)のみとなります。

仕　様

●材質・仕上げ

項　目	材質・仕上げ
巻取りパイプ	アルミニウム合金 色:アルマイト 外径:φ60・80・100・130mm
標準ウエイトバー	アルミニウム合金 色:ホワイト[標準色]・ライトグレイ・ベージュ・アンバー・ブラック(経木シリーズ除く)
ブラケット	鋼 色:ホワイト[標準色]・ブラック　※ご指示がない場合は、ホワイトになります。
マイコンリレー	樹脂
ガイドレール(オプション)	アルミニウム合金 色:アルマイト

●モーター部

項　目	仕　様	
モーターの種類	TMB-5305PL	TMB-5010PL
電源	AC100V 50/60Hz	
回転数	25/32rpm	11/14rpm
トルク	5N·m	10N·m
定格電流	1.05A	0.85A
消費電力	105W	85W
定格時間	約5分	
リミット範囲	50回転	

●商品重量計算式

巻取りパイプ径φ60mm
{商品W(m)×2+3.5}+{商品面積(㎡)×生地単重(kg/㎡)}
巻取りパイプ径φ80mm
{商品W(m)×2.7+3.5}+{商品面積(㎡)×生地単重(kg/㎡)}
巻取りパイプ径φ100mm
{商品W(m)×3.3+3.5}+{商品面積(㎡)×生地単重(kg/㎡)}
巻取りパイプ径φ130mm
{商品W(m)×5.6+3.5}+{商品面積(㎡)×生地単重(kg/㎡)}

※製作寸法および生地によりモーターの種類が異なります。
※約5分昇降開閉を続けるとモーター過熱保護装置が作動し自動的に停止します。

製作可能範囲および巻径・生地単重一覧（目安）

巻取りパイプ径は［　　］φ60mm、［　　］φ80mm、［　　］φ100mm、［　　］φ130mmです。　［　］の数値は生地単重目安です。
商品幅(W)は、700～です。　※φ130mmは、1000～です。

単位：mm

	製作可能寸法比(幅:高さ比)は1:4以内						
色柄No.	ラフィー　N9001～N9024 [0.25kg/㎡]	フェスタⅡ　N9025～N9048 [0.24kg/㎡] スヴィエ遮熱　N9110～N9112 ※ [0.24kg/㎡] ※最大面積は9㎡以内	リーチェ遮熱　N9049～N9058 [0.27kg/㎡]	クロッカ遮熱　N9080～N9082 [0.23kg/㎡]	サージュ　N9113～N9115 [0.28kg/㎡] プレト　N9200～N9214 [0.27kg/㎡] シュクル遮熱　N9227～N9229 [0.14kg/㎡] ルーテ遮熱　N9251～N9253 [0.19kg/㎡]	フォルゼBC　N9165～N9169 [0.48kg/㎡]	
商品幅(W)	～3000	～3000	～3000	～3000	～3000	～2000	～2700
商品高さ(H) 500～1000	67	66	67	68	67	67	
～2000	72	70	73	74	73	73	
～3000	77	75	78	79	78	77	
～4000	81	79	82	84	83	82	
～4500	83	81	85	86	85	84	—
～5000	—	82	87	89	87	87	—

	製作可能寸法比(幅:高さ比)は1:4以内						
色柄No.	ラスコBC　N9170～N9173 [0.50kg/㎡]	ラフィー遮光　N9180～N9199 [0.31kg/㎡]	スクレ遮熱　N9241～N9245 [0.17kg/㎡] ※商品幅(W)2505mm以上の最大面積は8.1㎡以内	フォスキー遮熱　N9248～N9250 [0.16kg/㎡] ※最大面積は9㎡以内	カナメ　N9254　[0.26kg/㎡]	カナメ　N9255　[0.28kg/㎡]	
商品幅(W)	～2000	～2900	～3000	～3000	～3000	～3000	～3000
商品高さ(H) 500～1000	67		67	66	65	69	70
～2000	72		72	70	69	76	77
～3000	77		77	75	73	82	83
～4000	82		81	79	76	87	89
～5000	86	—	86	82	80	93	95

	製作可能寸法比(幅:高さ比)は1:4以内					製作可能寸法比(幅:高さ比)は1:7以内				
色柄No.	ソルティスタッチ遮熱　N9270～N9273 [0.48kg/㎡]		ミノリ　N9264　[0.34kg/㎡]	ミノリ　N9265・N9266 [0.34kg/㎡]	ハツホ　N9267～N9269 [0.34kg/㎡]	シルバースクリーン　N9274～N9279 [0.40kg/㎡]	グラミネート　N9292～N9299 [0.35kg/㎡] ※商品幅(W)2005mm以上は生地横使い。生地横使いで商品高さ(H)1510mm以上はウェルダー加工でジョイント(補強芯材が入る)になります。				
商品幅(W)	～2500	～2700	～3000	～3000	～3000	～2800	～2000	～3000	～3500	～4000	～5000
商品高さ(H) 500～1000	69		69	66	67	66	64			84	103
～1500	72		73	70	69	68	66			85	104
～2000	76		76	73	72	71	68	73		91	110
～3000	82		83	78	77	75	71	76	94		113
～3500	85		86	81	79	77	73	78	95		114
～4000	87		88	83	81	79	74	—	—	—	—
～5000	93		94	88	86	83	77	—	—	—	—
～5500	95		97	90	88	85	79	—	—	—	—
～6000	98	112	99	92	90	87	80	—	—	—	—
～7000	116		117	110	108	105	99	—	—	—	—
～8000	134		136	129	127	124	118	—	—	—	—
～9000	161		—	—	—	—	—	—	—	—	—
～10000	164		—	—	—	—	—	—	—	—	—

	製作可能寸法比(幅:高さ比)は1:7以内 ※商品幅(W)3005mm以上は生地横使い。生地横使いで商品高さ(H)2510mm以上はウェルダー加工でジョイント(補強芯材が入る)になります。																		
色柄No.	平織りメッシュ　N9280～N9285　[0.43kg/㎡] 平織りメッシュ遮熱　N9321・N9322　[0.44kg/㎡]							平織りミディアム　N9286～N9288　[0.49kg/㎡] 平織りミディアム遮熱　N9323・N9324　[0.50kg/㎡]							綾織りメッシュ　N9289～N9291　[0.49kg/㎡]						
商品幅(W)	～2500	～3000	～3500	～4000	～4500	～5000	～5500	～2500	～3000	～3500	～4000	～4500	～5000	～5500	～2500	～3000	～3500	～4000	～4500	～5000	～5500
商品高さ(H) 500～1000	66			85	104		134	67			86	105		134	68			86	105		135
～2000	71			89	107		136	72			90	108		137	73			91	109		138
～2500	73			90	109		137	74			92	110		138	76			93	111		139
～3000	75		97		115		143	77		99		116		144	78		100		118		145
～4000	79		100		118		145	81		102		120		147	83		104		121		148
～5000	83		121				148	86		123				149	88		124				151
～5500	85		122				—	88		124				—	90		126				—
～6000	87	102	123				—	90	104	126				—	92	107	128				—
～7000	105		126	152			—	108		129	154			—	110		131	156			—
～8000	124		129	154			—	127		132	157			—	129		134	159			—
～9000	151		161			—	—	154		164			—	—	156		166			—	—
～10000	153		163			—	—	156		166			—	—	159		169			—	—
～11000	155		165			—	—	159		169			—	—	161		171			—	—
～12000	157		167		—	—	—	161		171		—	—	—	164		174		—	—	—
～13000	159	—	—		—	—	—	163	—	—		—	—	—	166	—	—		—	—	—

ウェルダー加工の仕様

ジョイント部（ウェルダー加工）

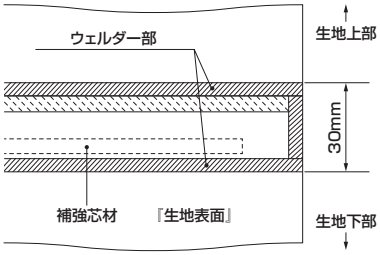

※生地の仕様によって異なります。

ウエイトバー部品色

※ご指示がない場合は、ホワイトになります。
　ガイドレール仕様はウエイトバーの形状が異なります（P.57参照）。また、色はシルバーとなります。
※木目ウエイトバー、スクエアウエイトバーについては、P.86をご参照ください。

ホワイト（W）［標準仕様］

ライトグレイ（G）

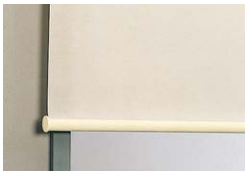
ベージュ（E）

アンバー（A）

ブラック（B）

結線方法

単独操作

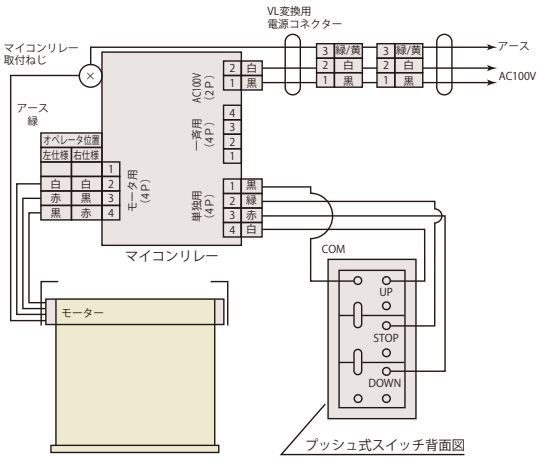

一斉操作（最大20台まで）

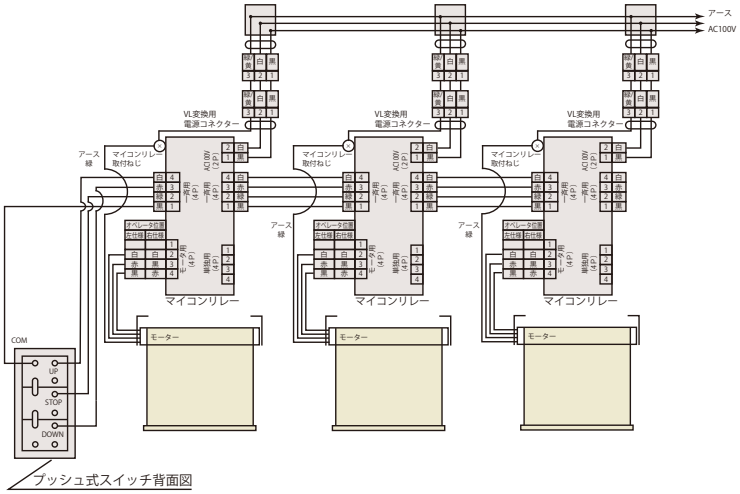

単独・一斉操作（最大20台まで）
※グループ・一斉操作はできません。

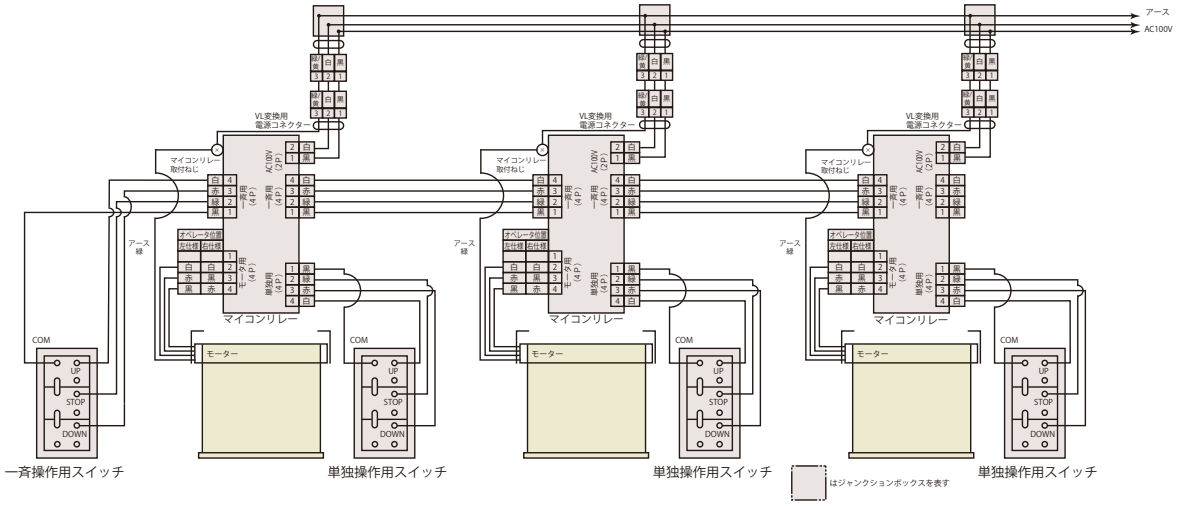

操作方法

3点プッシュ式スイッチ

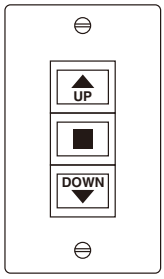

●ロールスクリーンを上げる場合
▲のボタンを押すとロールスクリーンは上昇します。ロールスクリーンが完全に上昇すると自動的に停止します。

●ロールスクリーンを下げる場合
▼のボタンを押すとロールスクリーンは下降します。ロールスクリーンが完全に下降すると自動的に停止します。

●昇降を途中で止める場合
ロールスクリーンの昇降中に■のボタンを押すと、ロールスクリーンはその位置で停止します。

単独操作

いちばん基本的な操作方法です。ロールスクリーン1台毎に操作スイッチ1個を窓際、または操作しやすい位置に設置し、個々のロールスクリーン毎に操作します。

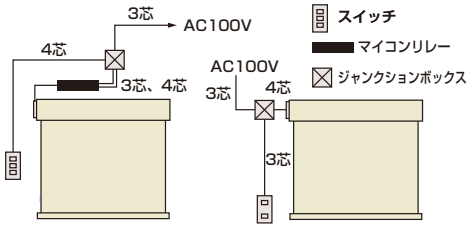

●3点式スイッチの場合　●2点式スイッチの場合

二点操作

ロールスクリーン1台に対し2個の操作スイッチを別々の位置から操作できる方法です。スイッチ1個は窓の近くに、もう1つのスイッチは窓から離れた遠い位置に設置して、いずれのスイッチでも自由に操作できます。

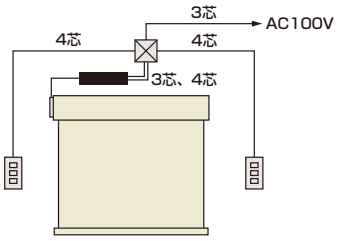

一斉操作

2台以上のロールスクリーンを1個のスイッチで同時に操作する方法です。
※最大20台までの操作となります。

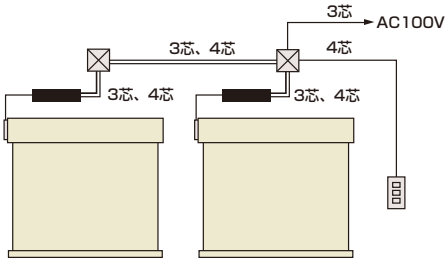

単独・一斉操作

単独操作と一斉操作の併用です。必要に応じて、いずれでも操作できます。
この場合、操作スイッチは単独用と一斉用の2つが必要になります。
※最大20台までの操作となります。

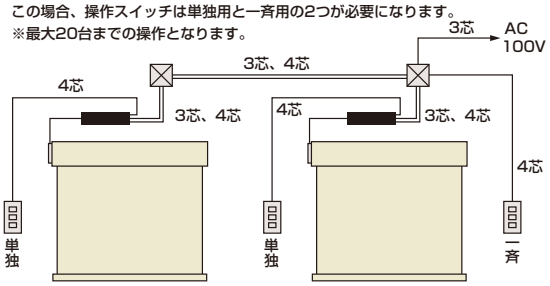

※スイッチの代わりにRFリモコンを使用しての操作もできます。

遠隔操作

操作スイッチを窓から離れた遠い位置に設置して操作します。
この方法は、集中操作などに用いられます。

その他の特殊な操作方法

①タイマーを使ってあらかじめ定めた時間に自動的に作動させる方法
②太陽照度により自動的に作動させる方法
※これらの特殊な操作方法をご採用の際は、特に早目にご照会ください。

線の種類

電源線　3芯　VCT　2.0mm²×3芯（推奨）
操作線　4芯　VCT　1.25mm²×4芯（推奨）

⚠ 注意事項

モーターは約 5 分の連続作動や短時間で繰り返し作動させると安全のため過熱保護装置が作動し自動的に停止します。
その時は 20〜30 分程度休ませてから再操作してください。
モーター温度が十分下がらない状態で操作した場合、短時間で過熱保護装置が作動し停止する場合があります。

スイッチ取付標準図

●3点プッシュ式スイッチ

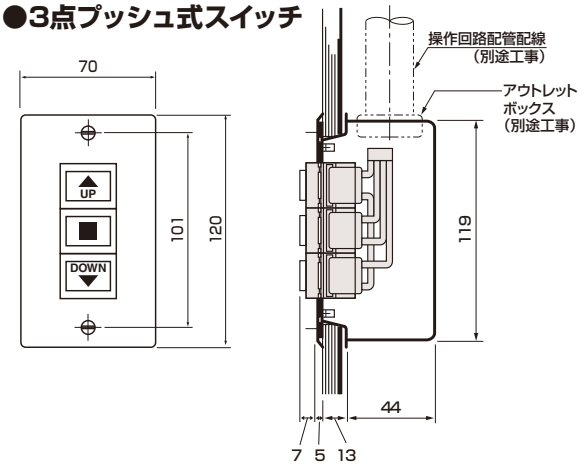

●メタルシングルコントローラー（S）

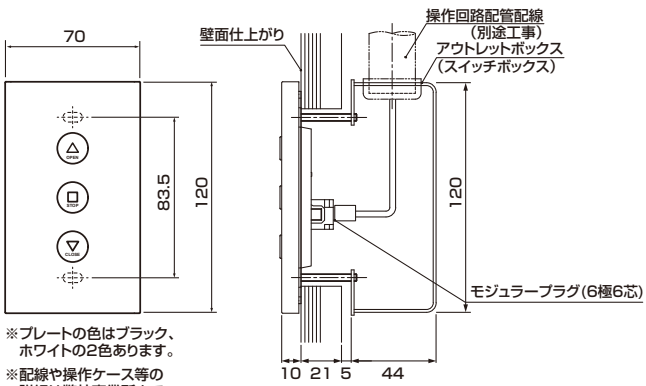

※プレートの色はブラック、ホワイトの2色あります。
※配線や操作ケース等の詳細は弊社事業所までお問い合わせください。

RFリモコン用受信機（接点タイプ）

●受信機（接点タイプ）

受信機（接点タイプ）の寸法

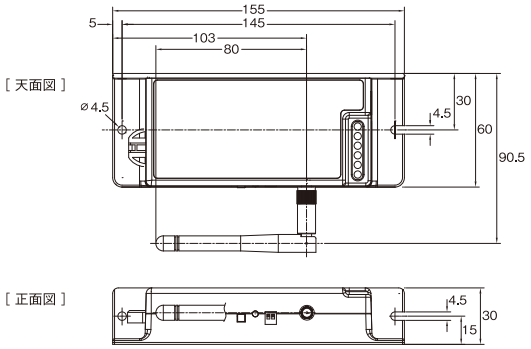

結線方法（接点タイプ）

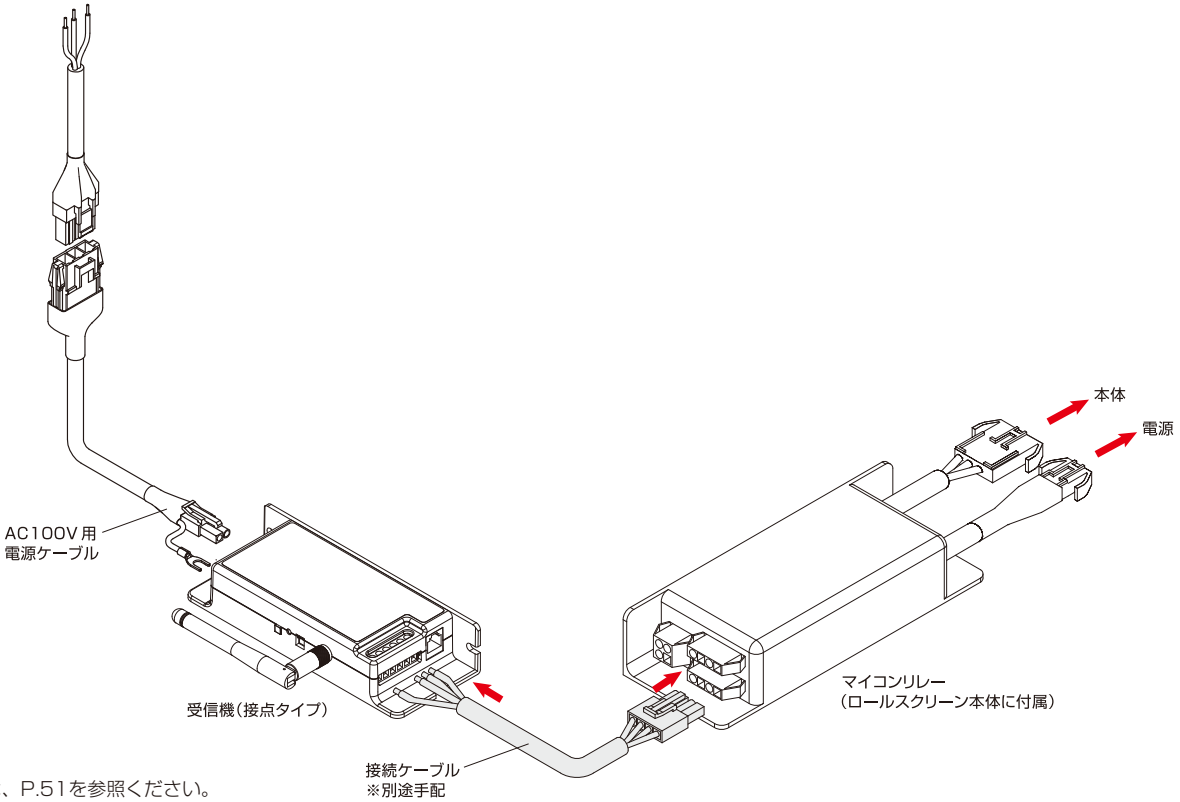

操作方法は、P.51を参照ください。

注文方法

制御方法、取付場所等により異なりますので、詳しくは弊社事業所までお問い合わせください。

価　格

お引き合いの都度、お見積りいたします。

大型手動タイプ

構造図

ループコード式

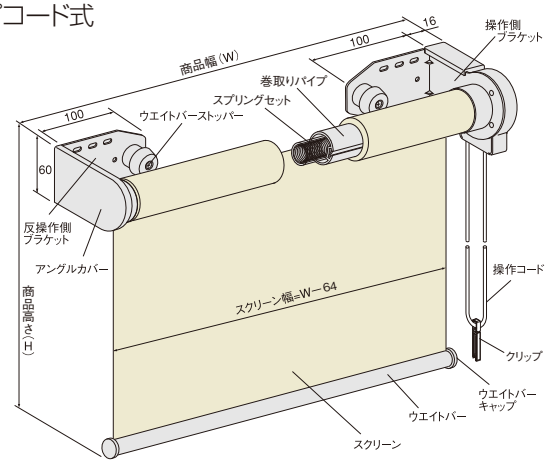

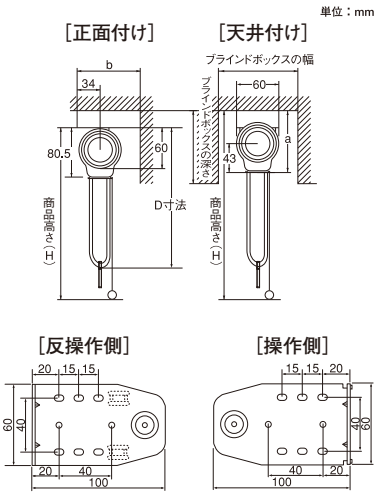

チェーン式

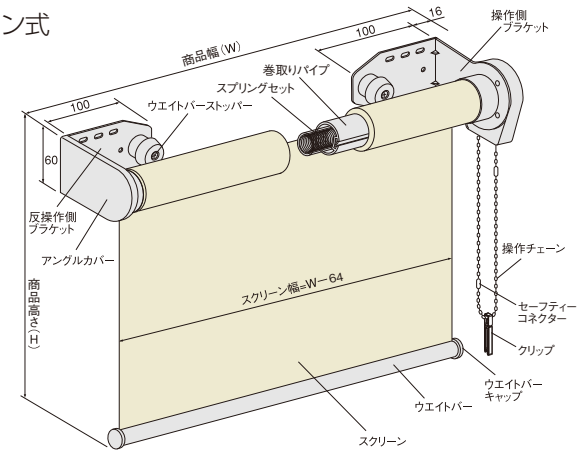

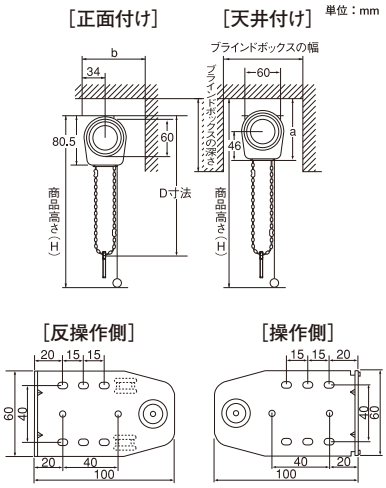

●ブラケットa・b寸法

●N9255、N9264

幅(W)mm / 高さ(H)mm	~2200	~3000
~4000	a寸法:103mm(106mm) b寸法: 94mm	
~5000		a寸法:118mm(121mm) b寸法:109mm

■上記以外の生地
a寸法:103mm(106mm)
b寸法: 94mm
(　　)内はチェーン式の場合

●ブラインドボックスの寸法

●ブラインドボックスの幅=巻径+50mm以上
●ブラインドボックスの深さ=(a−47)+$\frac{巻径}{2}$以上≧最低110mm

〈D寸法〉

単位:mm

商品高さ(H)	D寸法	商品高さ(H)	D寸法	商品高さ(H)	D寸法
500~1090	800	2400~2590	2200	4000~4190	3600
1100~1290	1000	2600~2790	2400	4200~4390	3800
1300~1490	1200	2800~3090	2600	4400~4590	4000
1500~1690	1400	3100~3290	2800	4600~4790	4200
1700~1990	1600	3300~3490	3000	4800~5000	4400
2000~2190	1800	3500~3690	3200		
2200~2390	2000	3700~3990	3400		

※上記D寸法は、正面付けの場合です。天井付けの場合は、ブラケット分約30mmほどプラスになります。

商品幅寸法とスクリーン幅寸法(目安)

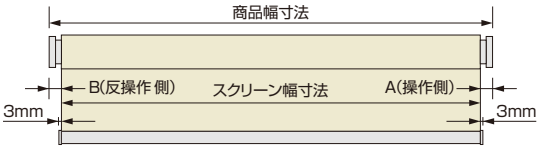

操作方法	A(操作側)	B(反操作側)
ループコード式	37mm	27mm
チェーン式	37mm	27mm

商品重量計算式

(0.9×Wm)+A+(Wm×Hm× 生地単重)(kg)

※巻取りパイプ径φ60mmの場合、上記の0.9は1.3となります。
※生地単重は、P.45をご参照ください。

Aの値

商品幅 (W) mm	A
800 ~ 1000	0.8
~ 2000	1.7
~ 3000	2.2

巻取りパイプ径と巻径一覧（目安）

巻取りパイプ径は［　　］φ50mm、［　　］φ60mm です。幅・高さ比：経木は 1：3 以内、経木以外は 1：4 以内。商品幅（W）は、800 ～です。　　単位：mm

商品高さ（H）	色柄No.	ラフィー N9001～N9024			フェスタⅡ N9025～N9048			リーチェ遮熱 N9049～N9058			クロッカ遮熱 N9080～N9082			スヴィエ遮熱※ N9110～N9112			サージュ N9113～N9115			フォルゼBC N9165～N9169			ラスコBC N9170～N9173			ラフィー遮光 N9180～N9199		
	商品幅（W）	～2200	～2400	～3000	～2200	～2400	～3000	～2200	～2400	～3000	～2200	～2400	～3000	～2200	～2400	～3000	～2200	～2400	～3000	～2000	～2500	～2700	～2000	～2500	～2900	～2200	～2400	～3000
	500	55	55	64	54	54	63	55	55	64	55	55	64	54	54	63	55	55	64	56	56	65	56	56	65	55	55	64
	～1000	58	58	67	57	57	66	58	58	67	59	59	68	57	57	66	59	59	67	59	59	68	59	59	67	58	58	67
	～1500	61	61	69	60	60	68	62	62	70	62	62	71	60	60	68	62	62	70	62	62	70	62	62	70	61	61	69
	～2000	64	64	72	62	62	70	65	65	72	66	66	73	62	62	70	65	65	73	65	65	73	65	65	73	64	64	72
	～2500	66	66	74	65	65	72	67	67	75	69	69	76	65	65	72	68	68	75	68	68	75	68	68	75	67	67	74
	～3000	69	69	76	67	67	75	70	70	77	72	72	79	67	67	75	70	70	78	71	71	78	70	70	78	69	69	77
	～3500	72	79	79	69	77	77	73	80	80	74	81	81	69	77	77	73	80	80	73	80	80	73	80	80	72	72	79
	～4000	74	81	81	71	79	79	75	82	82	77	84	84	71	79	79	76	83	83	76	82	82	75	82	82	74	74	81
	～4500	76	83	83	73	80	80	78	84	84	80	86	86	73	80	—	78	85	85	78	—	—	78	—	—	77	83	83
	～5000	—	—	—	76	82	82	80	87	87	82	89	89	76	—	—	81	87	87	80	—	—	80	—	—	79	86	86

※製作可能面積：9㎡以内

商品高さ（H）	色柄No.	プレト N9200～N9214			シュクル遮熱 N9227～N9229			スクレ遮熱★ N9241～N9245				フォスキー遮熱※ N9248～N9250		ルーテ遮熱 N9251～N9253			カナメ N9254			カナメ N9255			ミノリ N9264			ミノリ N9265・N9266		
	商品幅（W）	～2200	～2400	～3000	～2200	～2400	～3000	～2000	～2200	～2400	～3000	～2600	～3000	～2200	～2400	～3000	～2200	～2400	～3000	～2200	～2400	～3000	～2200	～2400	～3000	～2200	～2400	～3000
	500	55	55	64	55	55	64	54	54	54	63	53	53	55	55	64	56	56	65	57	57	66	57	57	65	55	55	64
	～1000	59	59	67	58	58	67	57	57	57	66	56	56	59	59	67	60	60	69	61	61	69	61	61	69	59	59	67
	～1500	62	62	70	61	61	69	60	60	60	68	58	58	62	62	70	64	64	72	65	65	73	65	65	73	62	62	70
	～2000	65	65	73	64	64	72	62	62	62	70	60	60	65	65	73	68	68	75	69	69	76	69	69	76	65	65	73
	～2500	68	68	75	66	66	74	65	65	65	72	62	62	68	68	75	71	71	79	73	73	80	72	72	79	68	68	76
	～3000	70	70	78	69	69	76	67	67	67	75	64	64	70	70	78	75	75	82	76	76	83	76	76	82	71	71	78
	～3500	73	73	80	72	72	79	69	69	69	77	66	73	73	73	80	78	78	85	79	79	86	79	79	85	74	74	81
	～4000	76	76	83	74	74	81	71	71	71	79	67	—	76	76	83	81	81	87	83	83	89	82	82	88	76	76	83
	～4500	78	85	85	76	83	83	73	73	80	80	69	—	78	85	85	84	90	90	86	92	92	85	91	91	79	86	86
	～5000	81	87	87	79	85	85	76	—	—	—	71	—	81	87	87	87	93	93	89	94	94	88	94	94	81	88	88

★商品幅（W)2505mm 以上の製作可能面積は 8.1㎡以内。商品幅（W)2705mm 以上の製作可能面積は 6.0㎡以内。
※製作可能面積：9㎡以内

商品高さ（H）	色柄No.	ハツホ N9267～N9269			ソルティスタッチ遮熱 N9270～N9273			シルバースクリーン N9274～N9279			平織りメッシュ N9280～N9285 平織りメッシュ遮熱 N9321・N9322			平織りミディアム N9286～N9288 平織りミディアム遮熱 N9323・N9324			綾織りメッシュ N9289～N9291			グラミネート N9292～N9299
	商品幅（W）	～2200	～2400	～3000	～2000	～2500	～2700	～2000	～2500	～2800	～2000	～2500	～3000	～2000	～2500	～3000	～2000	～2500	～3000	～2000
	500	55	55	64	56	56	65	54	54	54	54	54	54	55	55	64	55	55	64	53
	～1000	58	58	67	60	60	69	57	57	57	57	57	57	58	58	67	59	59	67	55
	～1500	61	61	69	64	64	72	60	60	60	60	60	60	61	61	69	62	62	70	57
	～2000	64	64	72	68	68	75	63	63	63	62	62	62	64	64	72	65	65	73	59
	～2500	67	67	74	71	71	79	65	65	73	65	65	73	67	67	74	68	68	76	61
	～3000	69	69	77	75	75	82	67	67	75	67	67	75	69	69	77	71	71	78	63
	～3500	72	72	79	78	85	85	70	70	77	69	69	77	72	79	79	74	81	81	65
	～4000	74	74	81	81	87	87	72	72	79	72	72	79	74	81	81	76	83	83	67
	～4500	77	83	83	84	—	—	74	—	—	74	—	—	77	—	—	79	—	—	68
	～5000	79	86	86	87	—	—	76	—	—	76	—	—	79	—	—	81	—	—	70

部品色の組み合わせ

※ご指示がない場合は、ホワイトになります。

●ホイールケースカバー部品色

■ループコード式

ホワイト（W）［標準仕様］

ライトグレイ（G）

ベージュ（E）

アンバー（A）

ブラック（B）

■チェーン式

ホワイト（W）［標準仕様］

ライトグレイ（G）

ベージュ（E）

アンバー（A）

ブラック（B）

●ウエイトバー部品色

ホワイト（W）［標準仕様］

ライトグレイ（G）

ベージュ（E）

アンバー（A）

ブラック（B）

●ウエイトバーは、オプションで木目ウエイトバー（プラス1,000円/台）、スクエアウエイトバー（プラス1,000円/台）をお選びいただけます。
詳しくはP.86をご参照ください。

ガイドレールスリムタイプ

構造図

チェーン式

■天井付け

図はフロントカバー仕様

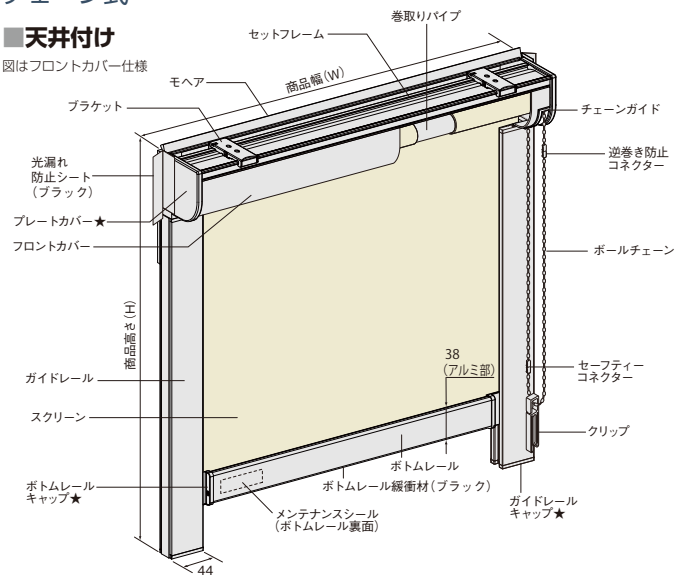

★のパーツは部品色ホワイトの場合でもブラックが標準で装備されます。ホワイトをご希望の場合は、ご指定ください。

単位:mm

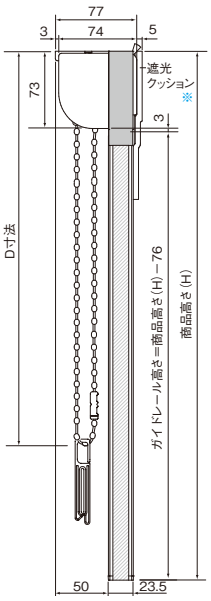

※取付け部品(任意)

●納まり図

標準仕様・フロントカバー仕様

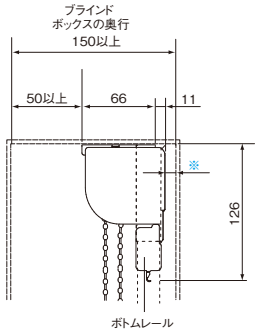

※遮光クッションをつける場合は商品背面に手を入れるスペース(50㎜程度)が必要となります。

■正面付け

フロントカバー仕様

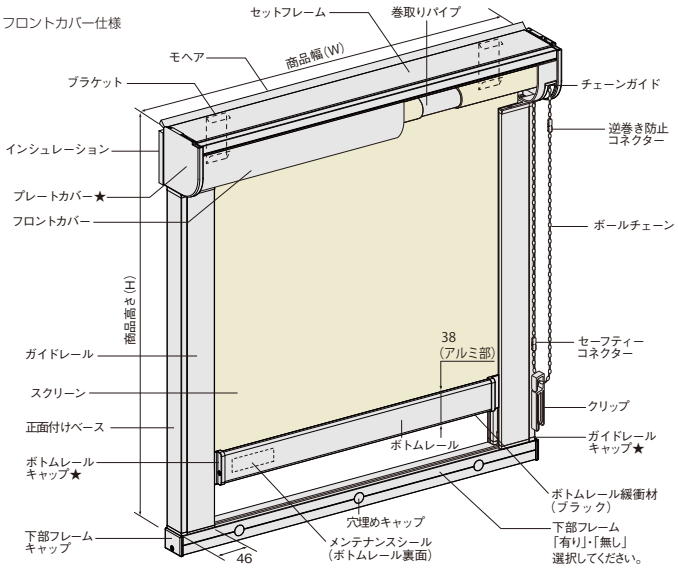

※正面付けの場合、ガイドレールは正面付けベースにはめ込んで使用します。
★のパーツは部品色ホワイトの場合でもブラックが標準で装備されます。ホワイトをご希望の場合は、ご指定ください。

単位:mm

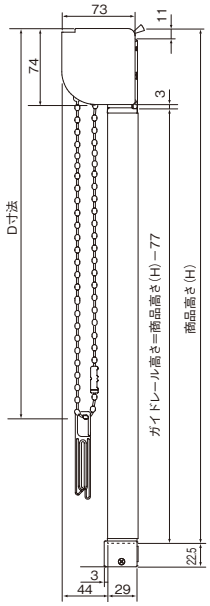

●納まり図

フロントカバー仕様

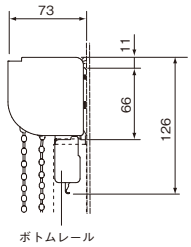

〈注意〉本商品は高遮光タイプですが、四隅および部材の隙間部分や取付け場所や取付け面の歪み等によってはその他の場所からも光が侵入することがあります。
また、暗室に近い状況の場所ではスクリーンからわずかに光を感じることがあります。

ブラケット

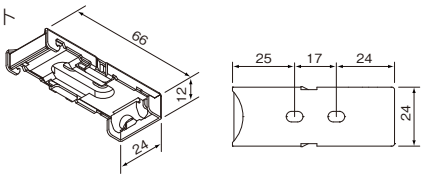

ブラケット取付け位置

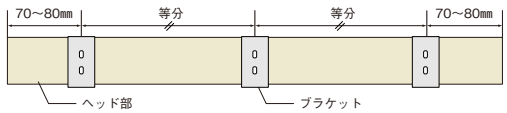

※ブラケット1個につき、必ず2本のネジでしっかりと固定してください。

● D寸法(目安)

単位:㎜

商品高さ(H)	D寸法
500〜600	480
601〜800	商品高さ(H)−120
801〜1200	商品高さ(H)−220
1201〜1700	商品高さ(H)−320
1701〜2500	商品高さ(H)−420

● ブラケットの使用個数

商品幅(W)㎜	ブラケット個数
500〜1500	2個
1501〜2000	3個

構造図

グリップ式

■天井付け

図はフロントカバー仕様

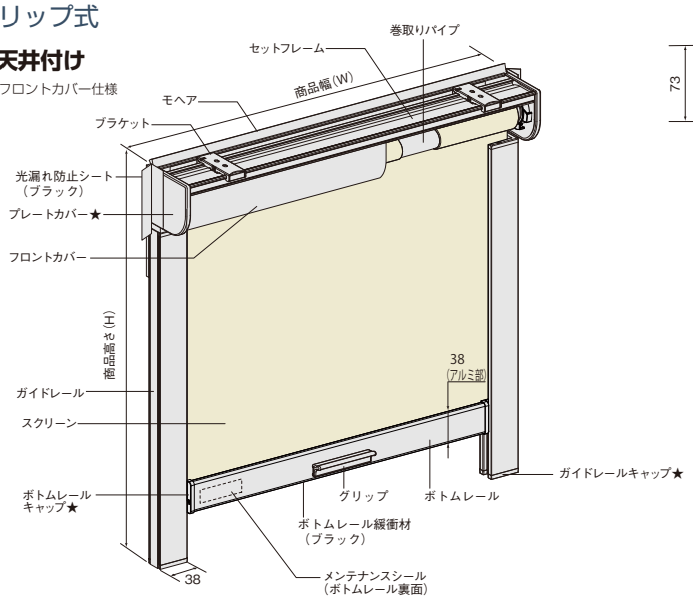

★のパーツは部品色ホワイトの場合でもブラックが標準で装備されます。ホワイトをご希望の場合は、ご指定ください。

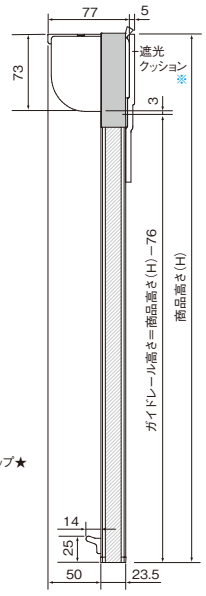

※取付け部品(任意)

単位:mm

●納まり図

標準仕様・フロントカバー仕様

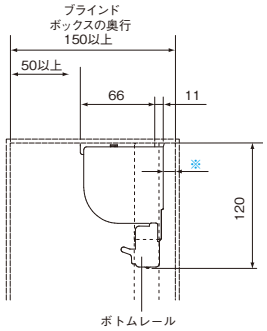

※遮光クッションをつける場合は商品背面に手を入れるスペース（50㎜程度）が必要となります。

■正面付け

フロントカバー仕様

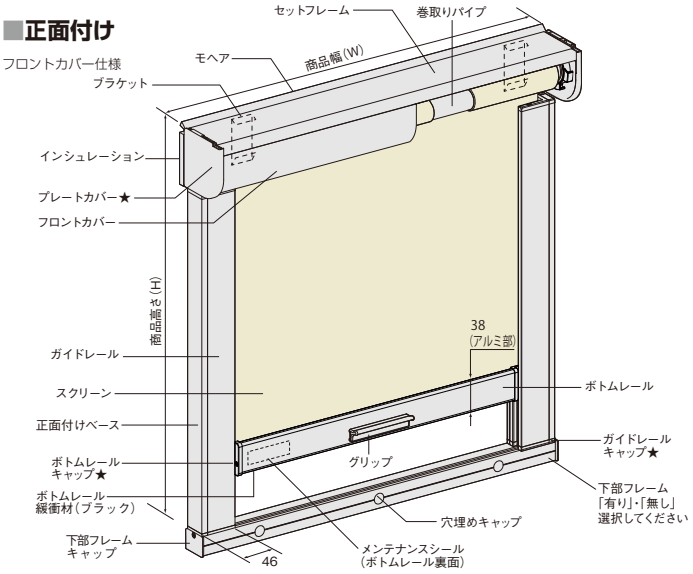

※正面付けの場合、ガイドレールは正面付けベースにはめ込んで使用します。
★のパーツは部品色ホワイトの場合でもブラックが標準で装備されます。ホワイトをご希望の場合は、ご指定ください。

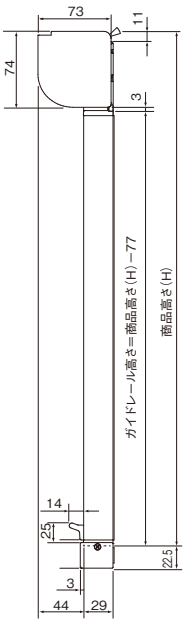

単位:mm

●納まり図

フロントカバー仕様

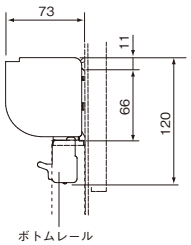

〈注意〉・本商品は高遮光タイプですが、四隅および部材の隙間部分や取付け場所や取付け面の歪み等によってはその他の場所からも光が侵入することがあります。
また、暗室に近い状況の場所ではスクリーンからわずかに光を感じることがあります。
・グリップ式の場合、最巻き上げ時に手が届かないと操作ができませんのでご注意ください。

ブラケット

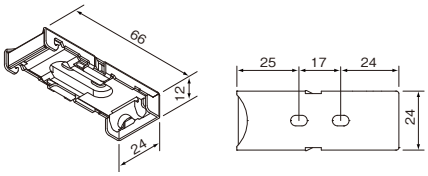

ブラケット取付け位置

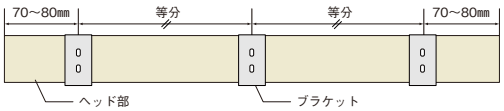

※ブラケット１個につき、必ず２本のネジでしっかりと固定してください。

● ブラケットの使用個数

商品幅（W）㎜	ブラケット個数
500〜1500	２個
1501〜1800	３個

仕様（ガイドレールスリムタイプ　チェーン式・グリップ式）

● 仕　様

項目		材質
フロントカバー		アルミニウム合金 色：ブラック・ホワイト
ガイドレール		
ボトムレール		
セットフレーム		
正面付けベース		
下部フレーム		
プレートカバー	キャップ類	樹脂 色：ブラック・ホワイト※
ガイドレールキャップ		
ボトムレールキャップ		
チェーンガイド （フロントカバー仕様のみ）		樹脂 色：ブラック・ホワイト
巻取りパイプ		アルミニウム合金　色：アルマイト
ボトムレール緩衝材		樹脂　色：ブラック
ブラケット		ステンレス、樹脂
ボールチェーン		コード：ポリエステル　ボール：樹脂 色：ブラック・ホワイト
グリップ		樹脂 色：ブラック・ホワイト

※部品色ホワイトの場合でも、遮光性の観点よりキャップ類はブラックが標準で装備されます。ホワイトをご希望の場合はご指定ください。ただしホワイトのキャップ類は、材質と色の特性上、光を透過しますので、より遮光性をご希望される場合はブラックをおすすめします。

● 製作可能寸法

単位：㎜

色柄 No.	生地名	チェーン式		グリップ式	
		商品幅（W）	商品高さ（H）	商品幅（W）	商品高さ（H）
N9333～N9342	エルデBC	500～2000	500～2000	500～1800	500～1800
N9343～N9348	グランフォートBC		500～2500		
N9349～N9351	シスクBC	505～2000	500～2000	505～1800	
N9352～N9356	フォルゼBC	500～2000	500～2000	500～1800	
N9357～N9360	ラスコBC				

● 取付け仕様コード

取付方法	下部フレーム	仕様コード
天井付け	－	0-0
正面付け	無し	0-1
	有り	4-1

● 商品略号

操作方法	カバー仕様	商品略号
チェーン式	標準仕様	RSGLC-O
	フロントカバー仕様	RSGLCC-O
グリップ式	標準仕様	RSGLG-O
	フロントカバー仕様	RSGLGC-O

● 商品重量計算式（目安）

W：商品幅　H：商品高さ

部品名			重量計算式（単位：kg）	備考
① 標準仕様 本体部 ※チェーン式・グリップ式共通			W(m)×1.9+A+{商品面積(㎡)×生地単重(kg/㎡)}	Aの値 商品幅≦0.6mの場合：0.4 0.6m＜商品幅(m)≦1.2mの場合：0.8 1.2m＜商品幅(m)≦2.0mの場合：1.0
② フロントカバー仕様 本体部 ※チェーン式・グリップ式共通			W(m)×2.15+A+{商品面積(㎡)×生地単重(kg/㎡)}	
③ ガイドレール	チェーン式	天井付け	H(m)×0.63×2本	
		正面付け（正面付けベース含む）	H(m)×0.91×2本	
	グリップ式	天井付け	H(m)×0.78×2本	
		正面付け（正面付けベース含む）	H(m)×1.15×2本	
④ 下部フレーム（「正面付け下部フレーム有り」の場合）			W(m)×0.3	

商品の総重量は、適応する部品をそれぞれ計算し、
合算してください。

例：■ 標準仕様　チェーン式　天井付け
上記 ① ＋ ③ ＝ 商品重量（kg）

■ フロントカバー仕様　チェーン式　正面付け下部フレーム有り
上記 ② ＋ ③ ＋ ④ ＝ 商品重量（kg）

● 生地単重

色柄 No.	生地名	生地単重（kg /m²）
N9333～N9342	エルデBC	0.52
N9343～N9348	グランフォートBC	0.44
N9349～N9351	シスクBC	
N9352～N9356	フォルゼBC	0.48
N9357～N9360	ラスコBC	0.50

オプション

ループテンショナー

ボールチェーンをゆるみなく壁面に沿わせることができるので人や家具に絡まりにくくなります。また、ループテンショナー内部のスプリングが、ボールチェーンを操作する際に上下に可動するのでなめらかで快適な操作が可能です。

価格：920 円 / 個

写真はローマンシェードのものです。

納まり図（正面から見た図）

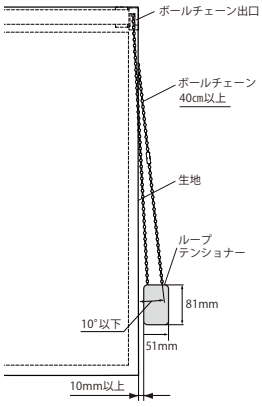

⚠ 取付け上のご注意

○ 納まり図を参考に、以下について実際の納まる場所を確認しながら、取付け位置を決めてください。

・ボールチェーンと壁面の間になるべく隙間ができない位置を選んで取り付けてください。

・ボールチェーンやループテンショナーが納まる場所に障害物がないか、あらかじめご確認ください。ボールチェーン下の空間は、80㎜以上必要です。

・取付けネジが使用できる位置を選んで取り付けてください。また付属の取付けネジは木枠用ですので木質以外の下地（石膏ボード等）にはご使用になれません。取付け面の材質および部品のネジ穴（φ4.2㎜）に適合するネジおよびプラグ・アンカー等を別にご用意ください。

○ 使用中にボールチェーンの長さが変化し、たるみや張り過ぎが発生する場合があります。特に、ボールチェーンの長さが2000㎜以上の場合は、発生しやすくなりますのでご注意ください。支障がある場合は、ループテンショナーの取付け位置を調整してください。

価格には消費税、取付施工費、商品梱包輸送費は含まれておりません。

ガイドレールワイドタイプ　チェーン式

天井付け

図はフロントカバー仕様
取付方法は天井付け（窓枠内取付け）のみとなります。

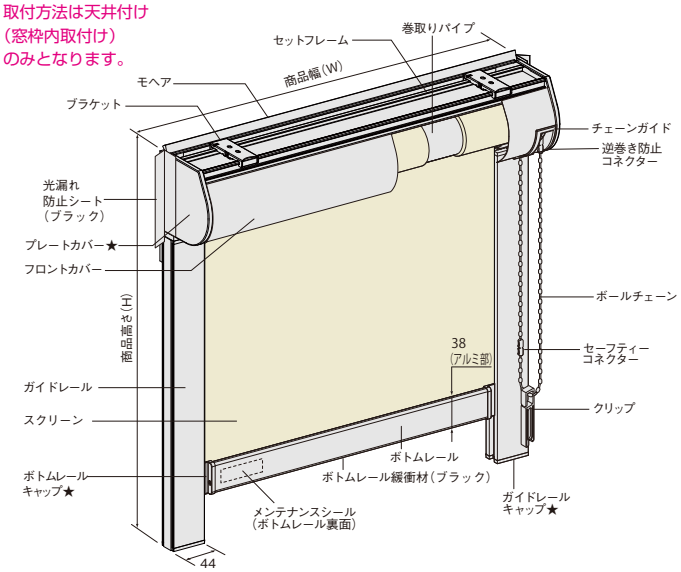

★のパーツは部品色ホワイトの場合でもブラックが標準で装備されます。ホワイトをご希望の場合は、ご指定ください。

〈注意〉本商品は高遮光タイプですが、四隅および部材の隙間部分や取付け場所や取付け面の歪み等によってはその他の場所からも光が侵入することがあります。 また、暗室に近い状況の場所ではスクリーンからわずかに光を感じることがあります。

単位:mm

● 納まり図

標準仕様・フロントカバー仕様

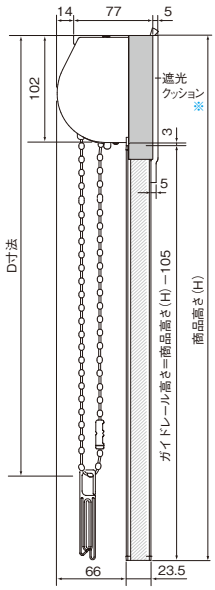

※取付け部品（任意）

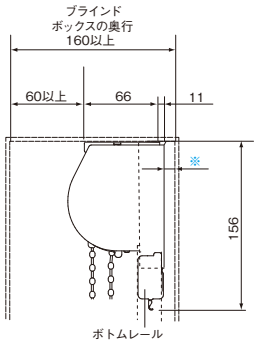

※遮光クッションをつける場合は商品背面に手を入れるスペース（50㎜程度）が必要となります。

ブラケット

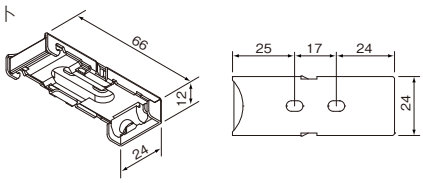

ブラケット取付け位置

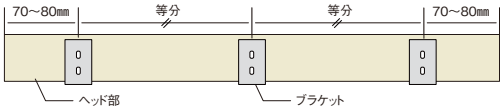

※ブラケット１個につき、必ず２本のネジでしっかりと固定してください。

● D 寸法（目安）

単位：㎜

商品高さ (H)	D 寸法
500〜599	商品高さ(H)+40
600〜800	商品高さ(H)+25
801〜1200	商品高さ(H)−10
1201〜1700	商品高さ(H)−70
1701〜2000	商品高さ(H)−170
2001〜2400	商品高さ(H)−270
2401〜2800	商品高さ(H)−370

● ブラケットの使用個数

商品幅（W）㎜	ブラケット個数
500〜1500	2個
1501〜2000	3個
2001〜2700	4個

仕様

● 仕　様

項目		材質
フロントカバー		アルミニウム合金 色:ブラック･ホワイト
ガイドレール		
ボトムレール		
セットフレーム		
プレートカバー	キャップ類	樹脂 色:ブラック･ホワイト※
ガイドレールキャップ		
ボトムレールキャップ		
チェーンガイド（フロントカバー仕様のみ）		樹脂 色:ブラック･ホワイト
巻取りパイプ		アルミニウム合金　色:アルマイト
ボトムレール緩衝材		樹脂　色:ブラック
ブラケット		ステンレス、樹脂
ボールチェーン		コード:ポリエステル　ボール:樹脂 色:ブラック･ホワイト

※部品色ホワイトの場合でも、遮光性の観点よりキャップ類はブラックが標準で装備されます。ホワイトをご希望の場合はご指定ください。ただしホワイトのキャップ類は、材質と色の特性上、光を透過しますので、より遮光性をご希望される場合はブラックをおすすめします。

● 製作可能寸法と生地単重

色柄 No.	生地名	商品幅(W)㎜	商品高さ(H)㎜	面積(m^2)	生地単重(kg/m^2)
N9333〜N9342	エルデBC	500〜2500	500〜2800※	6.0	0.52
N9343〜N9348	グランフォートBC	500〜2000	500〜2800	5.6	0.44
N9349〜N9351	シスクBC	505〜2000			
N9352〜N9356	フォルゼBC	500〜2700	500〜2800※	6.0	0.48
N9357〜N9360	ラスコBC				0.50

※幅(W)2001mm 以上は、高さ(H)2400mm までです。

● 商品略号

操作方法	カバー仕様	商品略号
チェーン式	標準仕様	RSGC-O
	フロントカバー仕様	RSGCC-O

● 商品重量計算式（目安）

W：商品幅　H：商品高さ

部品名	重量計算式（単位：kg）	備考
①本体部	W(m)×2.4+A+{商品面積(㎡)×生地単重(kg/㎡)}	Aの値 商品幅≦0.6mの場合:0.4 0.6m＜商品幅(m)≦1.2mの場合:0.8 1.2m＜商品幅(m)≦2.0mの場合:1.0 2.0m＜商品幅(m)の場合:1.2
②フロントカバー	W(m)×0.48	
③ガイドレール	W(m)×0.63×2本	

商品の総重量は、適応する部品をそれぞれ計算し、合算してください。生地単重は右上「製作可能寸法と生地単重」をご参照ください。

例：■ 標準仕様
上記① ＋ ③＝商品重量（kg）

■ フロントカバー仕様
上記① ＋ ② ＋ ③＝商品重量（kg）

ガイドレール電動タイプ　電動式

構造図

取付方法は天井付け
（窓枠内取付け）のみとなります。

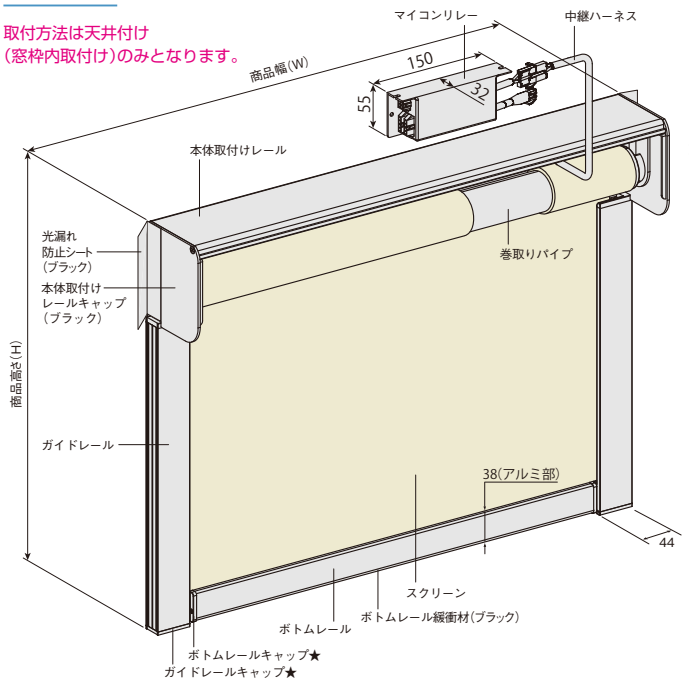

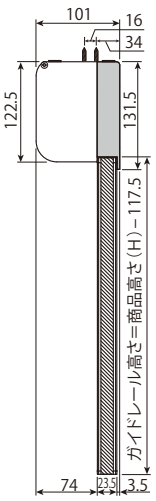

● 納まり図

単位:mm

① マイコンリレーの別置き

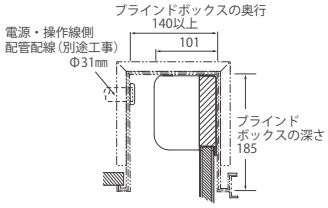

② マイコンリレーのたて置き

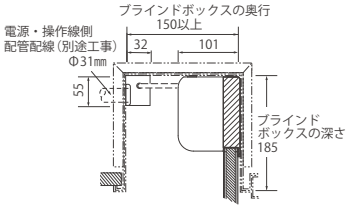

※上記深さ寸法は商品最上昇時ボトムレールを納めるための寸法となります。

〈注意〉
本商品は高遮光タイプですが、四隅および部材の隙間部分や取付け場所等によってはその他の場所からも光が侵入することがあります。また、暗室に近い状況の場所ではスクリーンからわずかに光を感じることがあります。

★のパーツは部品色ホワイトの場合でもブラックが標準で装備されます。ホワイトをご希望の場合は、ご指定ください。

仕様

● 仕様

項目		材質
本体取付けレール		アルミニウム合金 色:ブラック・ホワイト
ガイドレール		
ボトムレール		
本体取付けレールキャップ		樹脂 色：ブラック
ガイドレールキャップ	キャップ類	樹脂 色：ブラック・ホワイト※
ボトムレールキャップ		
セットフレーム		アルミニウム合金 色：アルマイト
巻取りパイプ		
ボトムレール緩衝材		樹脂 色：ブラック
ブラケット		スチール、樹脂
マイコンリレー		樹脂
商品略号		ELRSG-O

※部品色ホワイトの場合でも、遮光性の観点よりキャップ類はブラックが標準で装備されます。ホワイトをご希望の場合はご指定ください。ただしホワイトのキャップ類は、材質と色の特性上、光を透過しますので、より遮光性をご希望される場合はブラックをおすすめします。

● 商品重量計算式（目安）

W：商品幅　H：商品高

部品名	重量計算式（単位：kg）
本体部	W(m)×3.09+1.59+{商品面積(㎡)×生地単重(kg/㎡)}
ガイドレール	H(m)×0.63×2本

※商品の総重量は、上記部品をそれぞれ計算し合算してください。
生地単重は右上「製作可能寸法と生地単重」をご参照ください。

● 製作可能寸法と生地単重

色柄 No.	生地名	商品幅(W)㎜	商品高さ(H)㎜	面積（㎡）	生地単重(kg/㎡)
N9333～N9342	エルデBC	600～2500	500～2800	7.0	0.52
N9343～N9348	グランフォートBC	600～2000		5.6	0.44
N9349～N9351	シスクBC				
N9352～N9356	フォルゼBC	600～2700		7.56	0.48
N9357～N9360	ラスコBC				0.50

● ブラケットの使用個数

商品幅(W)㎜	ブラケット個数
600～1800	3個
1801～2700	4個

● 電動部仕様

項目	仕様
電源	AC100V　50/60Hz
消費電力	待機時：2W以下 駆動時：100W以下
定格時間	約4分

※約4分間昇降を続けるとモーター過熱保護装置が作動し自動的に停止します。

ブラケット

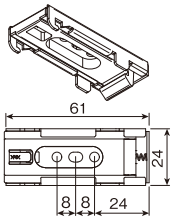

ブラケット取付け位置

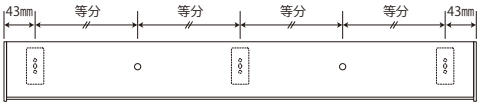

※図はブラケット3個使いの場合です。4個の場合も両側のブラケット位置は変わりません。
※本体取付けレールには、ブラケットの取付位置にあらかじめ穴があいています。
※ブラケット1個につき、必ず2本のネジでしっかりと固定してください。

● スイッチ取付標準図

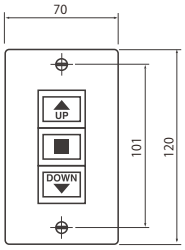

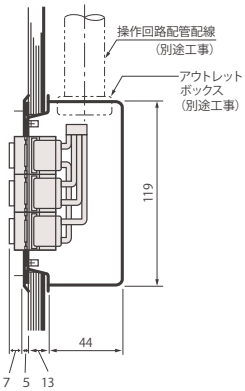

● RFリモコン用受信機（接点タイプ）

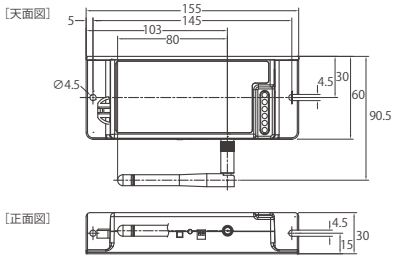

※外部ケーブルA[単独用]、B[一斉用]でマイコンリレーに接続します。（別途手配）
※受信機用のAC100V電源ケーブルが必要となります。

操作方法

● 3点プッシュ式スイッチ

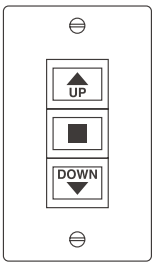

●ロールスクリーンを上げる場合

▲のボタンを押すとロールスクリーンは上昇します。ロールスクリーンが完全に上昇すると自動的に停止します。

●ロールスクリーンを下げる場合

▼のボタンを押すとロールスクリーンは下降します。ロールスクリーンが完全に下降すると自動的に停止します。

●昇降を途中で止める場合

ロールスクリーンの昇降中に■のボタンを押すと、ロールスクリーンはその位置で停止します。

●単独操作

いちばん基本的な操作方法です。ロールスクリーン1台毎に操作スイッチ1個を窓際、または操作しやすい位置に設置し、個々のロールスクリーン毎に操作します。

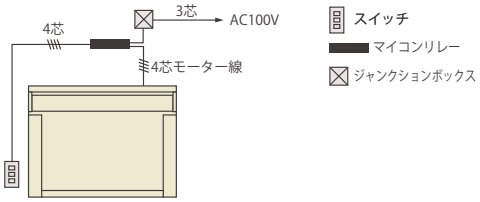

●一斉操作

2 台以上のロールスクリーンを 1 個のスイッチで同時に操作する方法です。

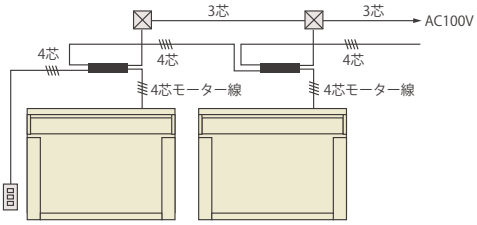

●単独・一斉操作

単独操作と一斉操作の併用です。必要に応じて、いずれでも操作できます。この場合、操作スイッチは単独用と一斉用の2つが必要になります。

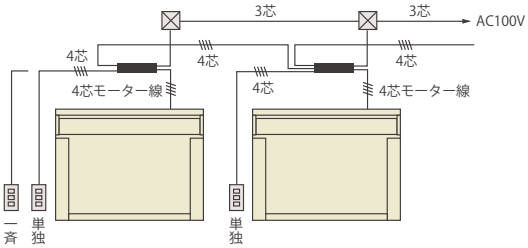

※スイッチの代わりにRFリモコンを使用しての操作もできます。

線の種類	電源線　3芯　VCT　2.0mm²×3芯（推奨）	操作線　4芯　VCT　1.25mm²×4芯（推奨）	モーター線　4芯　VCT　2.0mm²×4芯（推奨）

● RFリモコン ※通信距離は障害物のない見通しの良い場所で約20m以内です。

1chリモコン（リモコンホルダー付属）

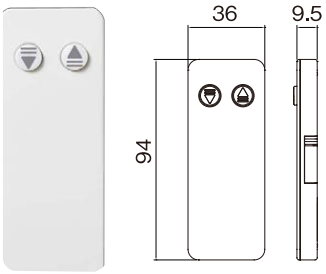

●操作方法

上昇：▲ボタンを押すとスクリーンが上昇します。
下降：▼ボタンを押すとスクリーンが下降します。
停止：動作中に動作方向と同じ側のボタンを1回押すと停止します。

●1chリモコンホルダー

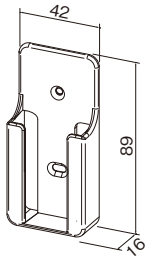

8chリモコン（リモコンホルダー付属）

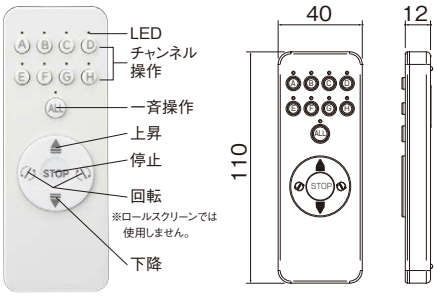

●操作方法

チャンネル操作で動作させるスクリーンを指定します。
▲ ボタン：スクリーンが上昇します。
▼ ボタン：スクリーンが下降します。
STOP ボタン：スクリーンが停止します。

●8chリモコンホルダー

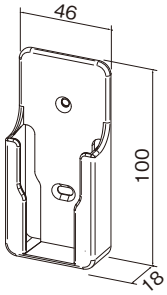

注意

- ●ボタンは指先で軽く押してください。強く押しすぎると故障の原因となります。
- ●リモコンを金属や電波吸収体が含まれる建材などに取り付けたりその近くで操作した場合、作動しなかったり通信距離が短くなる場合があります。
- ●商品本体（受信部）の近くでないと作動しない場合やリモコンのLEDが点灯しない場合は、電池交換をする必要があります。
- ●リモコンは、電波を利用したものであるため、確実な作動を保証するものではありません。

構造図

取付方法は天井付け
（窓枠内取付け）のみとなります。

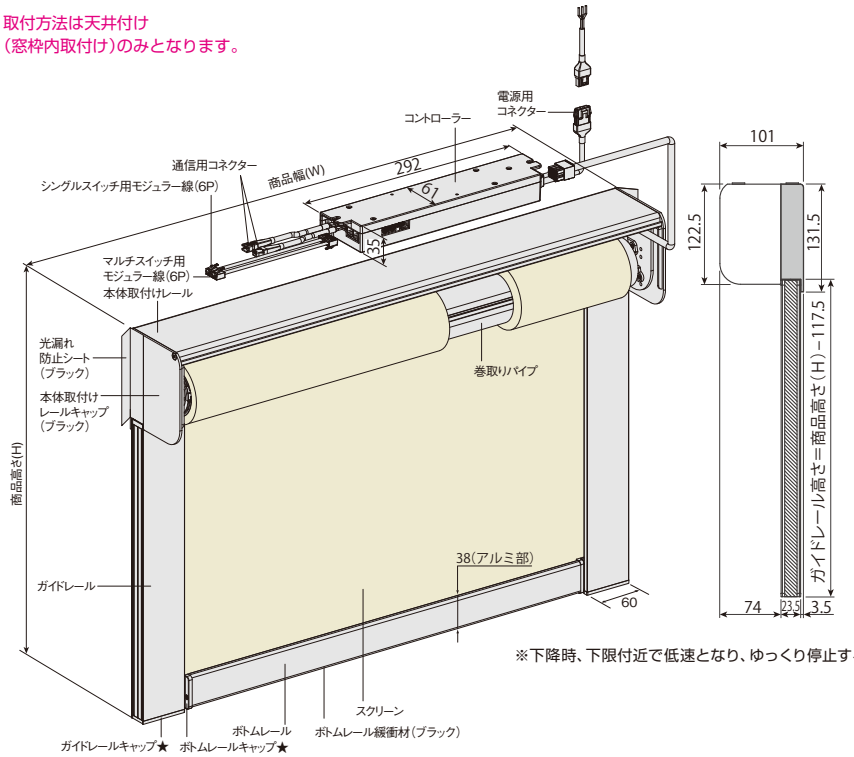

● 納まり図

単位:mm

① コントローラーの別置き

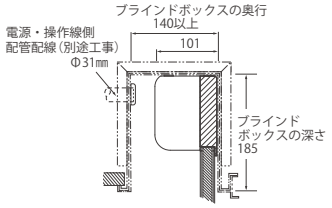

② コントローラーのたて置き

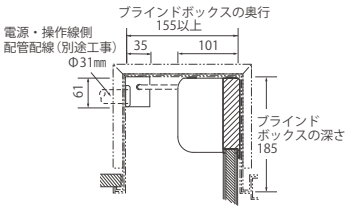

※上記深さ寸法は商品最上昇時ボトムレールを納めるための寸法となります。

※下降時、下限付近で低速となり、ゆっくり停止する「スローストップ機能」が搭載されています。

★のパーツは部品色ホワイトの場合でもブラックが標準で装備されます。ホワイトをご希望の場合は、ご指定ください。

〈注意〉
本商品は高遮光タイプですが、四隅および部材の隙間部分や取付け場所等によってはその他の場所からも光が侵入することがあります。
また、暗室に近い状況の場所ではスクリーンからわずかに光を感じることがあります。

仕様

● 仕様

項目		材質
本体取付けレール		アルミニウム合金 色：ブラック・ホワイト
ガイドレール		
ボトムレール		
本体取付けレールキャップ		樹脂 色：ブラック
ガイドレールキャップ	キャップ類	樹脂 色：ブラック・ホワイト※
ボトムレールキャップ	キャップ類	
巻取りパイプ		アルミニウム合金 色：アルマイト
ボトムレール緩衝材		樹脂 色：ブラック
ブラケット		スチール、樹脂 色：ブラック・ホワイト
コントローラー		樹脂
商品略号		MEMTSRSG60

※部品色ホワイトの場合でも、遮光性の観点よりキャップ類はブラックが標準で装備されます。ホワイトをご希望の場合はご指定ください。ただしホワイトのキャップ類は、材質と色の特性上、光を透過しますので、より遮光性をご希望される場合はブラックをおすすめします。

● 商品重量計算式（目安）

W：商品幅　H：商品高

部品名	重量計算式（単位：kg）
本体部	W(m)×3.29+2.99+{商品面積(㎡)×生地単重(kg/㎡)}
ガイドレール	H(m)×0.86×2本

※商品の総重量は、上記部品をそれぞれ計算し合算してください。
生地単重は右上「製作可能寸法と生地単重」をご参照ください。

● 製作可能寸法と生地単重

色柄 No.	生地名	商品幅(W)㎜	商品高さ(H)㎜	面積（㎡）	生地単重(kg/㎡)
N9333～N9342	エルデＢＣ	700～2500	500～2800	7.0	0.52
N9343～N9348	グランフォートＢＣ	700～2000		5.6	0.44
N9349～N9351	シスクＢＣ				
N9352～N9356	フォルゼＢＣ	700～2700	500～3000	8.1	0.48
N9357～N9360	ラスコＢＣ				0.50

● 電動部仕様

項目	仕様
電源	AC100V　50/60Hz
消費電力	95W 以下
定格時間	約５分

※約5分間昇降を続けるとモーター過熱保護装置が作動し自動的に停止します。

コントローラーの種類

● タッチパネルコントローラー

フルカラーの液晶画面を採用し、頻繁に画面を変えずに、操作が可能です。最大255グループ、255台までの単独操作、グループ別一斉操作が可能です。また、タイマー設定で時間や曜日を指定してスクリーンを動かすことができます。

● 液晶マルチコントローラー

最大255グループ、255台までの単独操作、グループ別一斉操作が可能です。また、タイマー設定で時間を指定してスクリーンを動かすことができます。

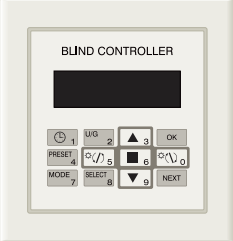

● グループコントローラー（RS）

単独操作または一斉操作用です。スクリーンの高さは15段階のプリセット操作が可能です。

● ゾーンコントローラー（CB）

LED表示で最大4ゾーンをゾーン毎または一斉に操作することが可能です。

● シングルコントローラー（F）

1台のロールスクリーンを操作する単独操作用です。

● リモコン送信機（IR）（赤外線）※送受信距離は最大 5m 以内です。

リモコン受信機(IR)とセットで使用します。
8グループまでのグループ別操作および全グループ一斉操作が可能です。

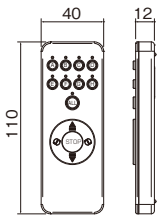

リモコンホルダー（付属）

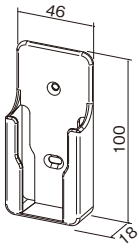

● リモコン受信機（IR）※モジュラー変換ケーブル 3（L＝0.3m）1本付属

単位:mm

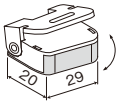

受信機は角度調節ができます。

（カラー：ホワイト）

※受信機は、下記環境下に設置しないでください。
- 直射日光の当たる場所。
- 白熱灯、ヒーターや暖房機器など高熱を発する機器の近く。
- LED照明や蛍光灯などの照明機器の近く。
- ホームセキュリティなどのセンサー用赤外線領域。
- その他赤外線リモコン機器の近く。

● RFリモコン ※通信距離は障害物のない見通しの良い場所で約20m以内です。

1ch リモコン（リモコンホルダー付属）

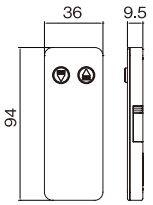

1ch リモコンホルダー

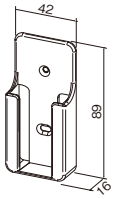

8ch リモコン（リモコンホルダー付属）

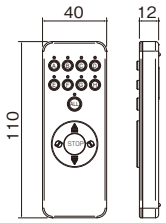

8ch リモコンホルダー

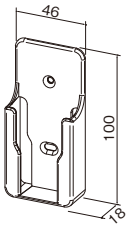

● RF リモコン（受信機）

単位:mm

[天面図]

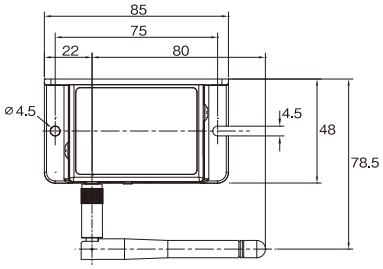

[正面図]

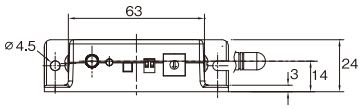

コントローラーの取付標準図

単位:mm

● タッチパネルコントローラー

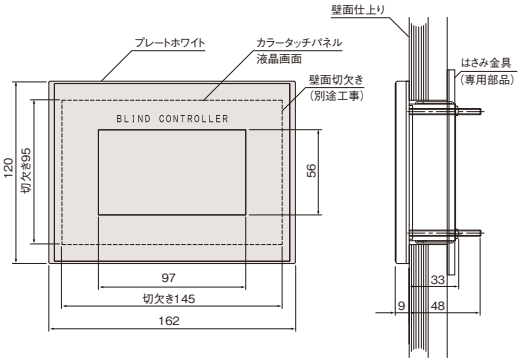

● 液晶マルチコントローラー

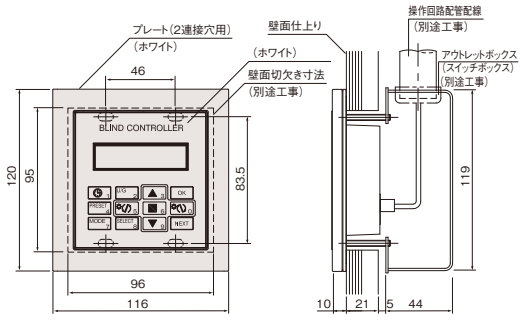

● グループコントローラー（RS）／ゾーンコントローラー（CB）／シングルコントローラー（F）

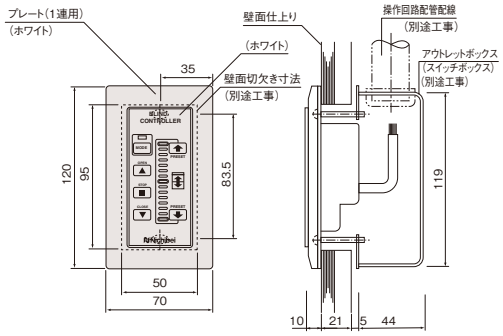

図はグループコントローラーの場合

操作方法

● 単独操作　1台のロールスクリーンを操作するシステムです。

（シングルコントローラー使用の場合）

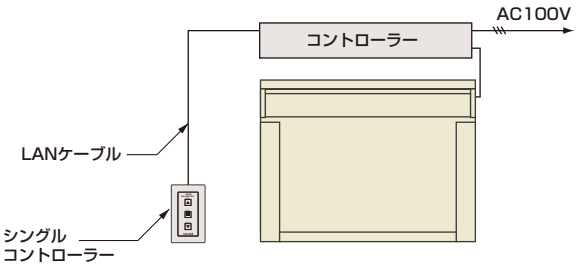

（シングルコントローラーとリモコン送信機併用の場合）

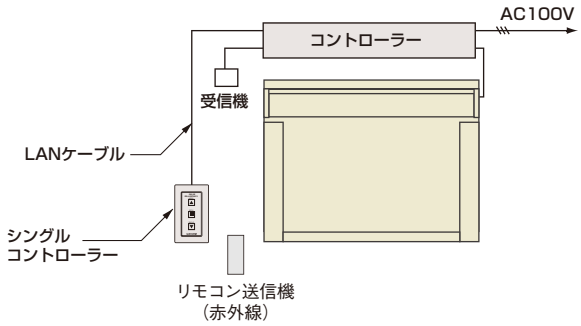

● 一斉操作　2台以上のロールスクリーンを同時に操作するシステムです。(最大255台まで)

（グループコントローラー使用の場合）

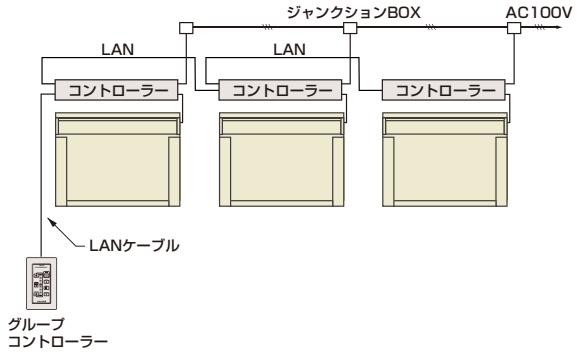

（RFリモコン[1ch]の場合）

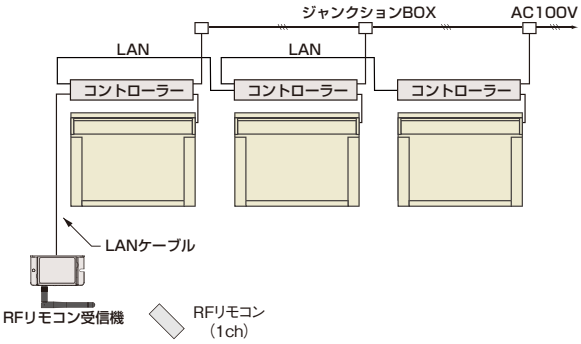

● **単独･一斉操作** 2台以上のロールスクリーンを個々に、または一斉に操作するシステムです。（最大255台まで）

（液晶マルチコントローラーとリモコン送信機併用の場合）

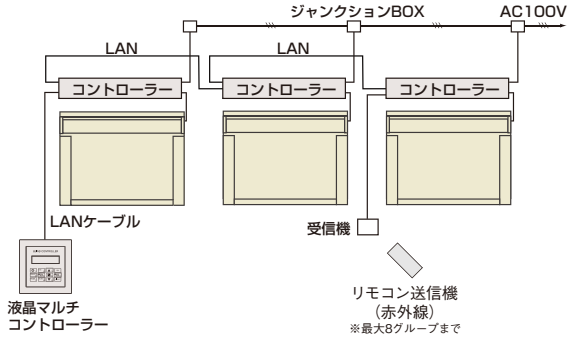

（グループコントローラー使用の場合）

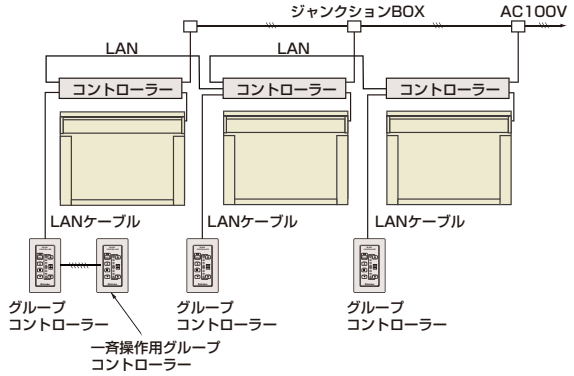

● **グループ別操作** 255台までのロールスクリーンを最大255グループに分けてグループごとに操作するシステムです。

（グループコントローラー使用の場合）

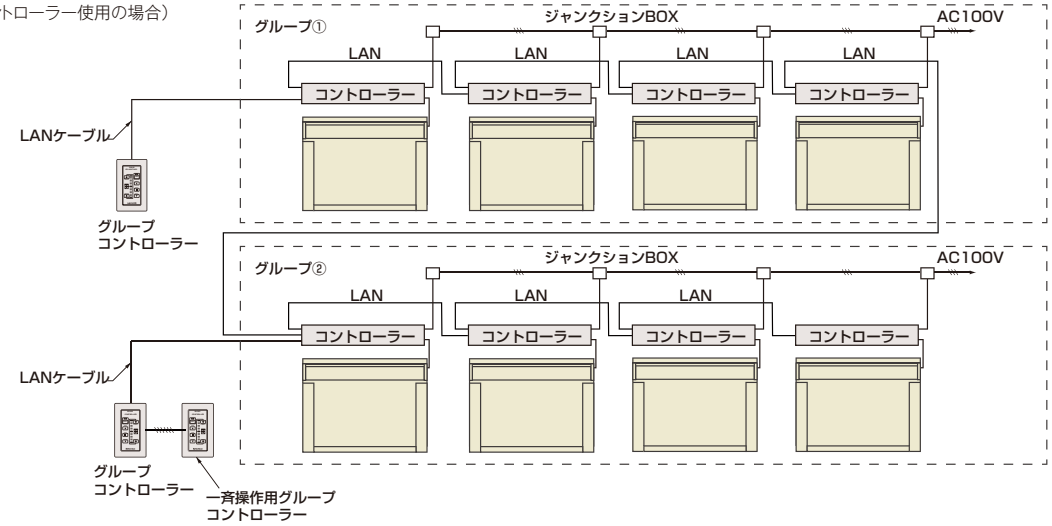

（ゾーンコントローラー使用の場合）
※最大4ゾーンに分けてゾーン毎または一斉に操作

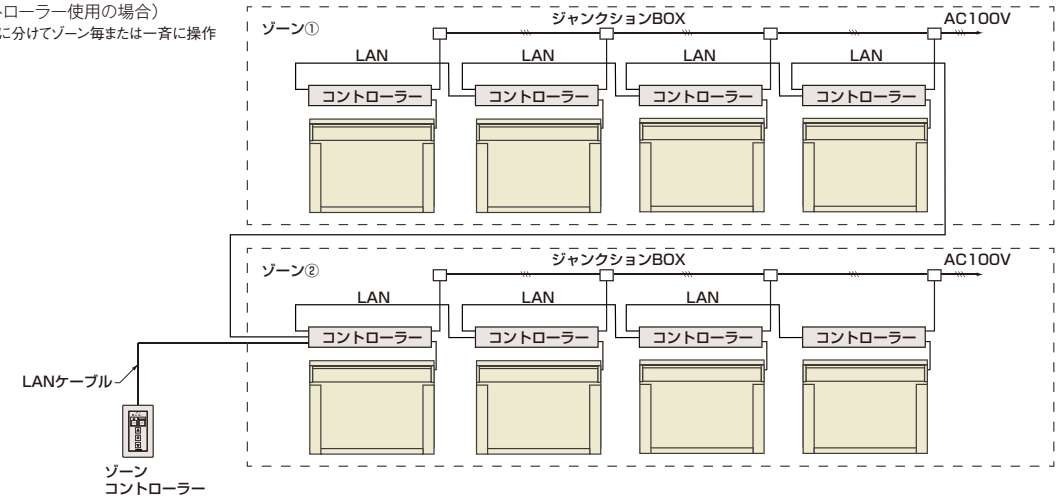

その他、ＲＦリモコンを使用してのグループ別操作や、液晶マルチコントローラーを使用しての集中操作が可能です。詳細は弊社営業員にお問い合わせください。

注意

- ●ボタンは指先で軽く押してください。強く押しすぎると故障の原因となります。
- ●リモコンを金属や電波吸収体が含まれる建材などに取り付けたりその近くで操作した場合、作動しなかったり通信距離が短くなる場合があります。
- ●商品本体（受信部）の近くでないと作動しない場合やリモコンのLEDが点灯しない場合は、電池交換をする必要があります。
- ●リモコンは、電波を利用したものであるため、確実な作動を保証するものではありません。

価格

別途お見積り致します。弊社営業所までお問い合わせください。

採寸方法

［天井付けの場合］ ※ガイドレールワイドタイプ、ガイドレール電動タイプの取付方法は天井付け（窓枠内取り付け）のみとなります。

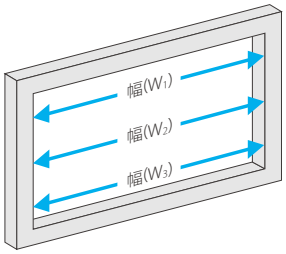

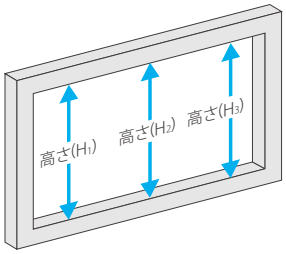

● 商品幅（W）の採寸方法

窓枠の内側を数カ所採寸します。
そのうち最も小さい寸法より4㎜差し引いた寸法を㎜単位でご指示ください。

（例）W1＝1800㎜、W2＝1799㎜、W3＝1798㎜の場合
　商品幅（W）＝1798㎜－4㎜＝1794㎜

● 商品高さ（H）の採寸方法

窓枠の内側を数カ所採寸します。
そのうち最も小さい寸法を㎜単位でご指示ください。

（例）H1＝900㎜、H2＝899㎜、H3＝898㎜の場合
　商品高さ（H）＝898㎜

⚠ 注意

○1㎜単位で正確に採寸しご指示ください。正確に測定できていない場合、光漏れの原因になります。
○窓枠に大きなゆがみ（数ヶ所採寸し、その差が3㎜以上）がある場合は、必ずゆがみを調整してください。
　光漏れが生じたり、スクリーンが外れやすくなる場合があります。
○回転窓、内開き窓等、室内側に倒れたり、開くタイプの窓には取り付けることはできません。
○商品は窓のクレセント、ドアクローザー、ハンドル等が干渉しないように取り付けてください。
○商品を固定するブラケット、ガイドレール等は付属のビス（φ3.5㎜×16㎜）で取り付けます。
　取付け面にはしっかりとした下地があることを確認してください。
○グリップ式は開け閉め操作を手の届く範囲で行う商品です。手の届かない場所へ取り付ける場合にはチェーン式をお選びください。

［正面付けの場合］ ※正面付けは、ガイドレールスリムタイプのみとなります。

弊社営業所までお問い合わせください。

注文方法

1 商品名・タイプ名・操作方法をご指示ください。
例:ソフィー　ガイドレールスリムタイプ　チェーン式
※チェーン式の場合は、操作側をご指示ください。例:右操作

2 天井付けまたは正面付け（下部フレーム有り・無し）をご指示ください。
例:天井付け
※ガイドレールスリムタイプの場合のみご指示ください。

3 標準仕様またはフロントカバー仕様をご指示ください。
例:フロントカバー仕様
※正面付けの場合、フロントカバー仕様のみとなります。
※ガイドレール電動タイプは標準仕様のみとなります。

4 色柄No.をご指示ください。
例:N9333　シュガーホワイト

5 部品色（ブラック・ホワイト）をご指示ください。※1
①基本部品色（下記キャップ類以外）をご指示ください。
　例:ホワイト
②キャップ類の色をご指示ください。※2
　例:ブラック

6 商品寸法（幅・高さ）を1㎜単位でご指示ください。
例:幅:1794㎜　高さ:898㎜
※1㎜単位で正確に採寸しご指示ください。

7 台数をご指示ください。
例:2台

8 オプションをご希望の際は数量とともにご指示ください。
例:ループテンショナー　2個
※ガイドレールスリムタイプの場合のみご指示ください。

■注意点

●チェーン式
高窓に取り付ける場合は、チェーンを長くしないと操作できませんので、右図※印の寸法をご指示ください。
※の寸法は0.48×商品高さ(H)＋300㎜以上でご指示ください。

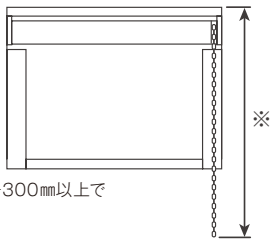

●ガイドレール電動タイプ
制御方法により異なりますので、詳しくは弊社事業所までお問い合わせください。

※1 色の指示がない場合は、全部品色がブラックになります。
※2 部品色ホワイトの場合でも、遮光性の観点よりキャップ類はブラックが標準で装備されます。ホワイトをご希望の場合はご指定ください。
　ただしホワイトのキャップ類は、材質と色の特性上、光を透過しますのでより遮光性をご希望される場合はブラックをおすすめします。

■ プレートカバー※
■ ボトムレールキャップ
■ ガイドレールキャップ
］キャップ類
※ガイドレール電動タイプのプレートカバーはブラックのみです。

キャップ類:ホワイト　光透過の様子

電動タイプ サイレント電動式 マルチIR仕様

構造図

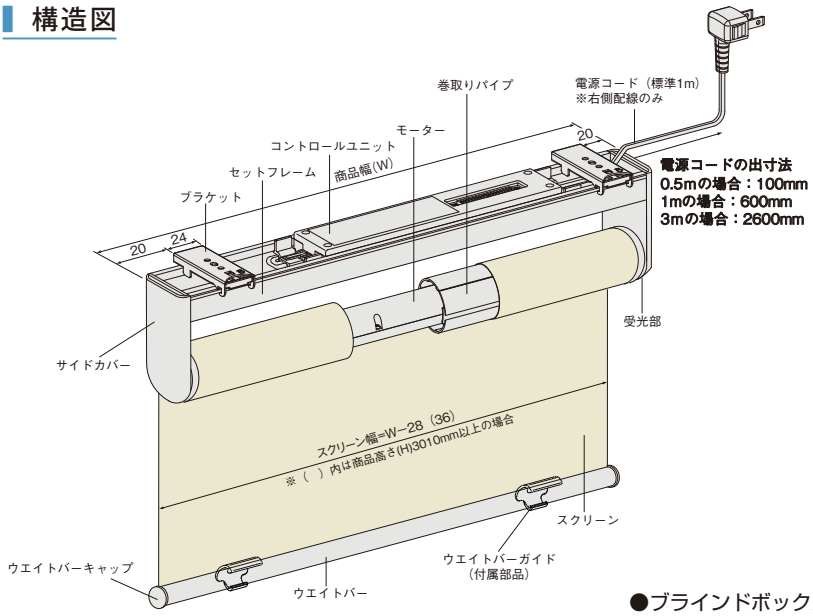

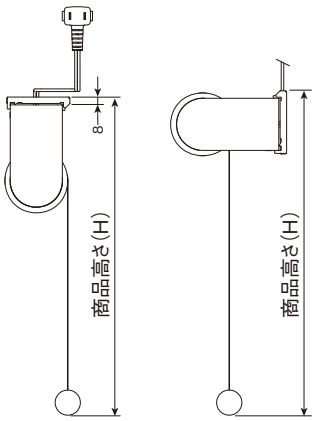

［天井付け］　［正面付け］

■生地グループ別巻径一覧表

単位：mm

生地グループ / 商品高さ(H)	A	B	C	D	E	F	G	H
800	53	54	55	56	57	58	59	61
1200	54	56	57	58	60	61	63	64
1600	55	57	59	60	62	64	66	68
2000	55	58	61	63	65	66	69	71
2400	56	60	63	65	67	69	72	74
2800	57	61	64	67	69	72	75	78
3200	58	62	66	68	72	74	77	81
3600	59	64	68	70	74	76	80	83
4000	60	65	69	72	76	79	83	86
4500	61	67	71	74	78	81	86	89

※数値は目安であり、スクリーンの巻かれ方などにより若干異なります。
※生地グループは P.82 の適応生地別製作可能寸法・生地グループ No. 一覧表でご確認ください。

●ブラインドボックスの納まり

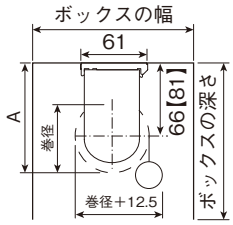

$$A = \frac{巻径}{2} + 66【81】$$

●ブラインドボックスに納める場合

ボックスの深さ：$\frac{巻径}{2}$ +100mm 以上

ボックスの幅　：巻径+50mm 以上

※【 】内はモーターユニット A の寸法になります。
モーターユニット使用区分はP.82をご確認ください。

スクリーン幅寸法（目安）と赤外線リモコン受光部

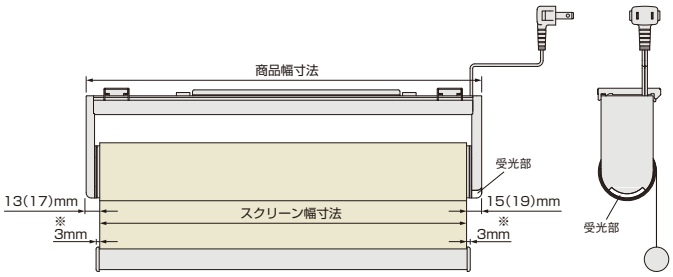

●マルチIR仕様は赤外線操作のため、リモコンを受光部に向けて操作してください。
※ウォッシャブル仕様、標準仕様 袋縫いの場合4mm、
ウエイトバーが木目もしくはスクエアの場合3mmとなります。
◇（　）内は商品高さ(H)3010mm以上の場合。

ブラケット

単位：mm

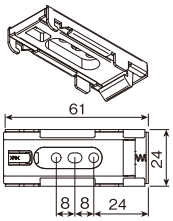

■ブラケットの使用個数

商品幅寸法（W）	使用個数
380～1500	2 個
～2000	3 個
～2700	4 個

ウエイトバーガイド

単位：mm

スクリーン上昇時にウエイトバーが窓枠に引っ掛かることを防ぐ部品です。
必要な場合にウエイトバーに取り付けて使用します。

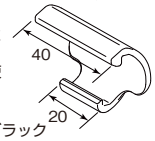

（2個/セット）

■カラー
ホワイト、ライトグレイ、ベージュ、ブラック
※ウエイトバー色に準ずる。部品色の組み合わせはP.87をご確認ください。

仕　様

■電動部仕様

定格電圧	AC100V　± 5V　50/60Hz
待機電力	1W 以下
消費電力	10W 以下

■製作可能寸法

商品幅（W）	380～2700mm
商品高さ（H）	500～4500mm
最大製作可能面積	9㎡
製作可能寸法比（幅・高さ比）	1：4 以内

※生地により多少異なります。P.82 でご確認ください。

■商品重量計算式

[(商品幅(W)m × 1.1)＋(商品幅(W)m × 商品高さ(H) m × 生地単重)＋1.1]kg
※生地単重は P.45 でご確認ください。

■リモコン・コントローラー仕様

リモコン	IR（赤外線）方式、送受信距離：約5m（直射光や照明などの光の影響がない場所）、リモコンホルダー付属 コイン型リチウム電池（DC3V：CR2032）
シングル コントローラー	3 点式接点スイッチ、操作距離：10m 以内 (単独操作)

操作方法の種類

●単独操作
1台のスクリーンを操作します。

●区分別･一斉操作
各区分8台までの区分別と一斉操作が可能です。

●一斉操作
2台以上のスクリーンを同時に操作します。

●グループ別･一斉操作
31台までのスクリーンを最大8グループ毎に操作します。

コントローラーの種類

リモコン送信機 (IR)（カラー：ホワイト）※リモコンホルダー付属

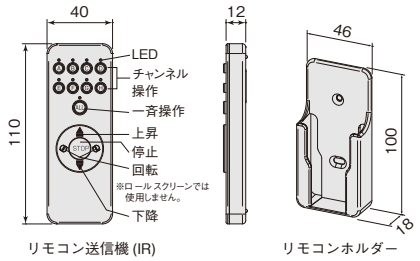

①チャンネル操作で動作させるスクリーンを指定します。
②▲ボタン：スクリーンが上昇します。
③▼ボタン：スクリーンが下降します。
④STOPボタン：スクリーンが停止します。
※8区分単位および一斉操作が可能です。
※送受信距離は約5mです。

シングルコントローラー（F）

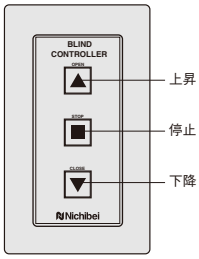

①OPEN･STOP･CLOSEボタンでスクリーンの上昇・停止・下降が行えます。
②他のコントローラーと併用することで直結したスクリーンの単独操作が可能です。

グループコントローラー（RS）

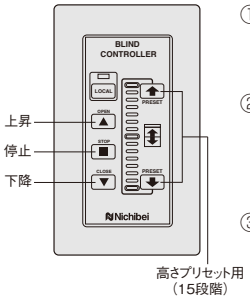

①OPEN･STOP･CLOSEボタンでグループ内のスクリーンを一斉操作します。
②⬆/⬇ボタンでグループ内のスクリーンの高さを15段階に調節できます。
（LEDが指定高さに移動します）
③裏面のディップスイッチの切り替えでグループの変更が可能です。

液晶マルチコントローラー

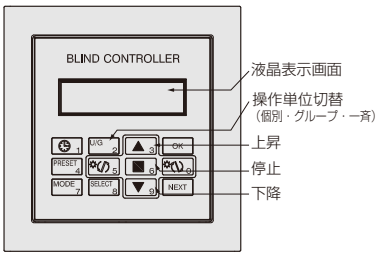

①最大8グループ、31台までの単独操作、またはグループ別操作、一斉操作が可能です。
②テンキーで指定されたスクリーンを▲･■･▼ボタンで上昇･停止･下降が行えます。
③レイアウト変更に伴う、グループ番号の設定変更が可能です。
④タイマー機能により、指定した時刻にスクリーンを動作させることができます。（8種類の設定が可能）
※無操作時は待機モード（液晶表示がOFF）のため、いずれかのボタンを押すと通常操作モード（液晶表示がON）になり操作可能となります。

スイッチの取付標準図

●液晶マルチコントローラー

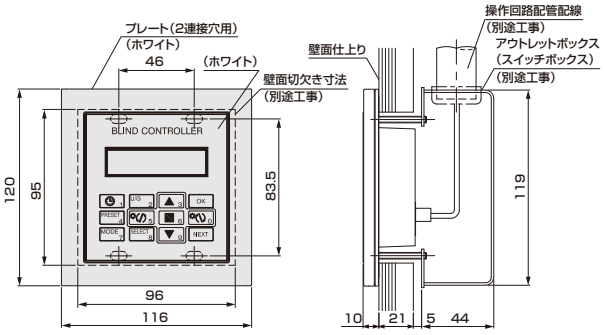

●グループコントローラー（RS）／シングルコントローラー（F）

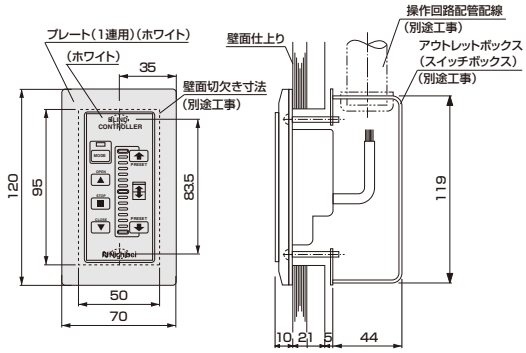

・図はグループコントローラーの場合

操作の種類と結線方法

※送受信距離は、見通しの良い設置場所で目安として約5m以内です。
※リモコン送信機は、右側サイドカバーの受光部に向けて操作してください。

●リモコン送信機で単独操作する場合

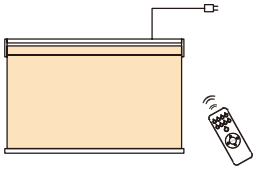

●シングルコントローラーで単独操作する場合

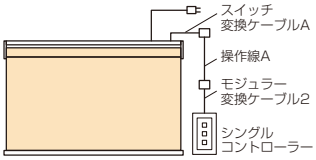

※シングルコントローラー以外のコントローラーについては、
お近くの弊社事業所へお問い合わせください。

●リモコン送信機で個別・一斉操作する場合

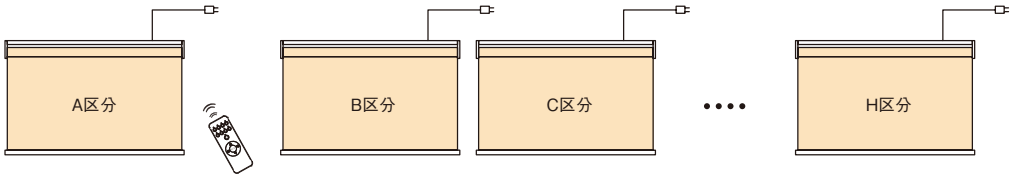

1台の商品に1区分の設定が基本です。2台以上の商品を一斉(ALL)操作することも可能ですが、設置環境により、リモコン信号が同時に受信しないことがあります。その場合は、それぞれの受光部に向けて再度操作を行ってください。一斉操作時の合計台数は、各区分1台、最大8台までです。

●リモコン送信機で一斉操作する場合（本体間結線例）

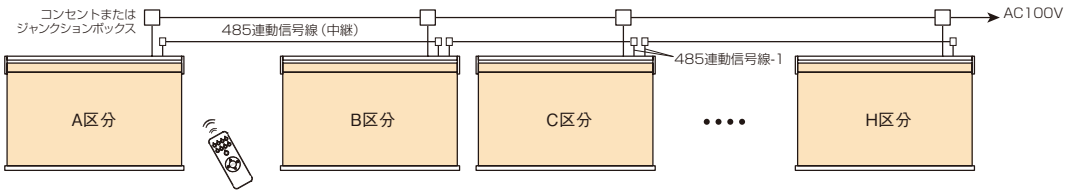

※昇降動作が同期するものではありません。途中停止後は各スクリーンを再操作し停止位置を揃えてください。
※施工・結線等についてはお近くの弊社事業所へお問い合わせください。

●液晶マルチコントローラー、グループコントローラーで個別・一斉操作する場合

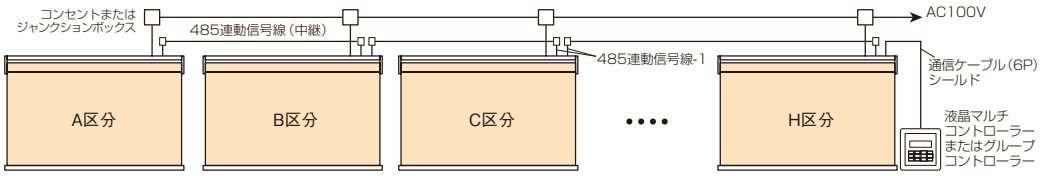

※施工・結線等についてはお近くの弊社事業所へお問い合わせください。

●グループコントローラーでグループ別・一斉操作する場合

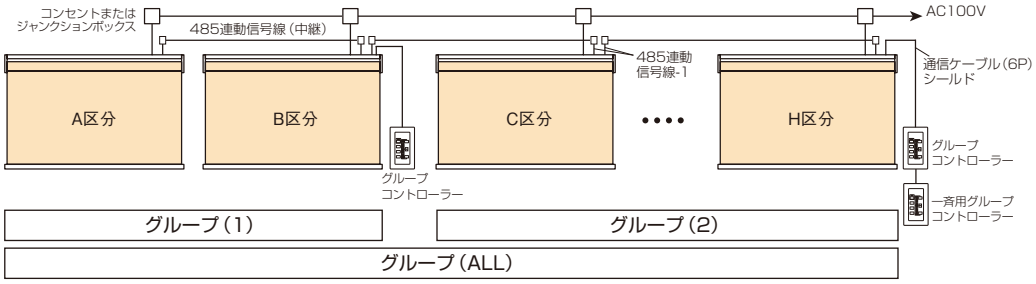

※商品本体には事前にグループ登録が必要です。コントローラーにはグループ設定が必要です。
※グループの登録や設定および施工・結線等についてはお近くの弊社事業所へお問い合わせください。

⚠注意

- ●ボタンは指先で軽く押してください。強く押しすぎると故障の原因となります。
- ●受信機の取付角度、場所により、リモコンを操作しても作動しなかったり通信距離が短くなる場合があります。
- ●商品本体（右側受光部）または受信機の近くでないと作動しない場合やリモコンのLEDが点灯しない場合は、電池交換をする必要があります。
- ●リモコンは赤外線信号を利用しているため、LED照明や蛍光灯などの照明機器や直射日光により信号を受信し難くなる場合があります。

接続方法

●コントロールユニット配線接続部

コントロールユニットはセットフレーム内に設置してあります。

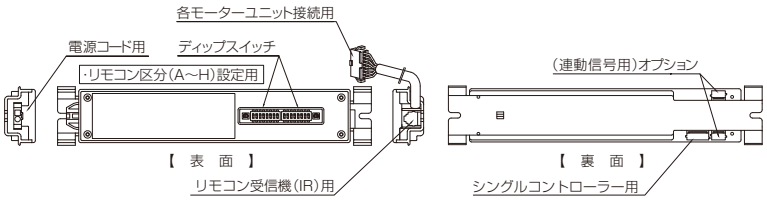

●リモコン送信機(IR)裏面

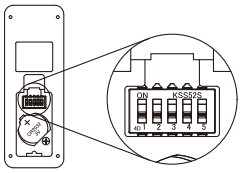

※DIPSW初期状態:1～5全てOFF
※リモコン送信機(IR)の初期状態は、ユニット指定、A～H区分=ユニットNo.1～8です。

電源ジョイントの接続例(最大8台まで接続可能です)

下記の図を参考に必要な「電源ジョイントボックス」「電源ジョイントコード」の数量を注文ください。

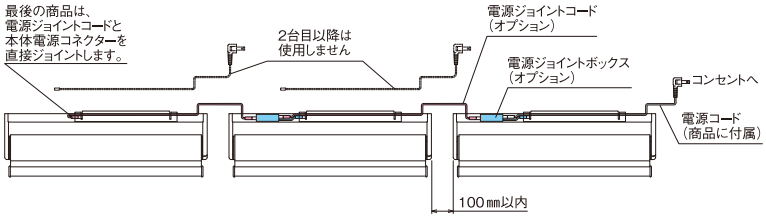

※商品幅により電源ジョイントコード(A)～(C)を選定してください。(下記参照)

左記の例における部品必要数量

①電源ジョイントボックス
(必要数=連結する台数−1)=2個
②電源ジョイントコード
(必要数=連結する台数 −1)=2本
※マルチIR仕様で電源ジョイントが使用可能な寸法は、商品幅(W)530mm以上となります。

価格

本体価格とは別に、商品梱包輸送費を申し受けます。
幅(W)は5mm、高さ(H)は10mm単位でご注文いただけます。

サイレント電動式 マルチIR仕様 価格 = 標準タイプ チェーン式価格 + 52,000円(電動部加算価格) + リモコン送信機、コントローラー、ケーブル価格

■オプション価格

部品名	価格	備考
リモコン送信機(IR)	10,400 円 / セット	コイン型リチウム電池(CR2032)1 個付属 リモコンホルダー付属
リモコン受信機(IR)	4,300 円 / セット	モジュラー変換ケーブル 3(L = 0.3m)1 本付属
電源ジョイントボックス	3,300 円 / 個	幅(W)530mm 以上に適応。 2 台以上(最大 8 台)の電源ジョイント仕様で必要。 ※接続例は上記をご参照ください。(必要数 = 連結する台数− 1 個)
電源ジョイントコード(A) (商品幅 1m 以下用)	1,150 円 / 本	電源ジョイント仕様時、本体間渡り配線として必要。 ※商品幅により必要コードを指示してください。 (必要数 = 連結する台数− 1 本)
電源ジョイントコード(B) (商品幅 2m 以下用)	1,730 円 / 本	
電源ジョイントコード(C) (商品幅 2.7m 以下用)	2,530 円 / 本	
モジュラー中継コネクタ	2,420 円 / 個	コントロールユニットとリモコン受信機(IR)の延長用
通信ケーブル (6P) シールド (L=1m)	3,800 円 / 本	コントロールユニットとリモコン受信機(IR)の延長用 コントロールユニット間(リモコン受信機(IR)1 台による接続用)
通信ケーブル (6P) シールド (L=2m)	4,100 円 / 本	
通信ケーブル (6P) シールド (L=3m)	4,300 円 / 本	
通信ケーブル (6P) シールド (L=5m)	5,900 円 / 本	
モジュラー分岐ジャック	3,150 円 / 個	リモコン受信機(IR)1 台による一斉・区分操作用分岐部品
シングルコントローラー(F)	7,200 円 / 個	有線仕様の単独操作用
グループコントローラー(RS)	31,400 円 / 個	有線仕様の単独、グループ、一斉操作用
液晶マルチコントローラー	59,400 円 / 個	有線仕様の単独、グループ、一斉操作用
スイッチプレート(1 連用)	510 円 / 個	シングルコントローラー(F)・グループコントローラー(RS)用
スイッチ変換ケーブル A(L=0.2m)	1,270 円 / 本	シングルコントローラー(F)とコントロールユニット間接続用
モジュラー変換ケーブル 2(L=0.2m)	1,150 円 / 本	
操作線 A(L=5m)	5,200 円 / 本	シングルコントローラー(F)とコントロールユニット間中継用
操作線 A(L=10m)	9,600 円 / 本	
485 連動信号線 -1(オス)(L = 0.2m)	670 円 / 本	コントロールユニット間
485 連動信号線 -1(メス)(L = 0.2m)	670 円 / 本	
485 連動信号線(中継) (L = MAX10m)	別途お見積り	コントロールユニット間の延長は都度手配 ※ L = 1m 単位で都度製作指示可能
485 連動信号線(中継 -A)(L = 1m)	1,020 円 / 本	

価格には、消費税および取付施工費は含まれておりません。

電動タイプ サイレント電動式 RF仕様

構造図

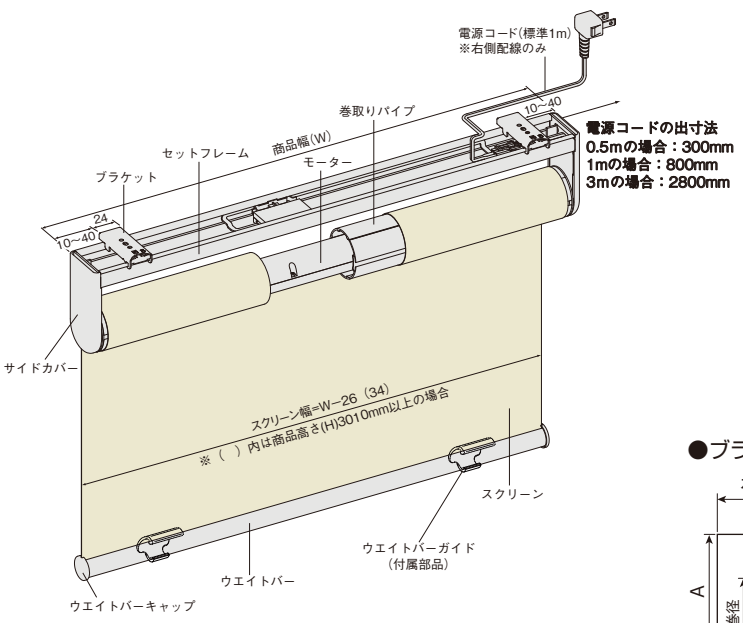

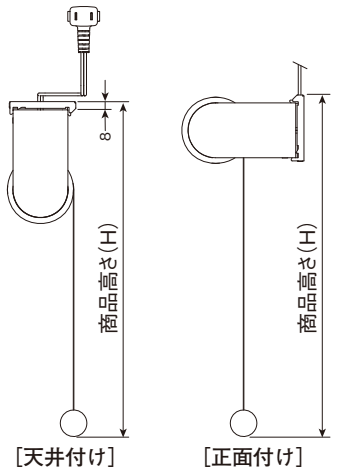

●ブラインドボックスの納まり

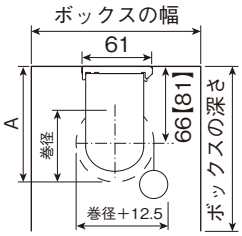

$$A = \frac{巻径}{2} + 66【81】$$

●ブラインドボックスに納める場合

ボックスの深さ：$\frac{巻径}{2}$ +100mm 以上

ボックスの幅　：巻径+50mm 以上

※【 】内はモーターユニット A の寸法になります。
モーターユニット使用区分はP.82をご確認ください。

■生地グループ別巻径一覧表

単位：mm

生地グループ / 商品高さ(H)	A	B	C	D	E	F	G	H
800	53	54	55	56	57	58	59	61
1200	54	56	57	58	60	61	63	64
1600	55	57	59	60	62	64	66	68
2000	55	58	61	63	65	66	69	71
2400	56	60	63	65	67	69	72	74
2800	57	61	64	67	69	72	75	78
3200	58	62	66	68	72	74	77	81
3600	59	64	68	70	74	76	80	83
4000	60	65	69	72	76	79	83	86
4500	61	67	71	74	78	81	86	89

※数値は目安であり、スクリーンの巻かれ方などにより若干異なります。
※生地グループは P.82 の適応生地別製作可能寸法・生地グループ No. 一覧表でご確認ください。

ブラケット

単位:mm

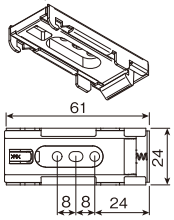

■ブラケットの使用個数

商品幅寸法（W）	使用個数
530～1500	2 個
～2000	3 個
～2700	4 個

ウエイトバーガイド

単位：mm

スクリーン上昇時にウエイトバーが窓枠に引っ掛かることを防ぐ部品です。
必要な場合にウエイトバーに取り付けて使用します。

■カラー
ホワイト、ライトグレイ、ベージュ、ブラック
※ウエイトバー色に準ずる。部品色の組み合わせはP.87をご確認ください。

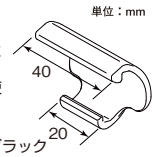

（2個/セット）

商品幅寸法とスクリーン幅寸法（目安）

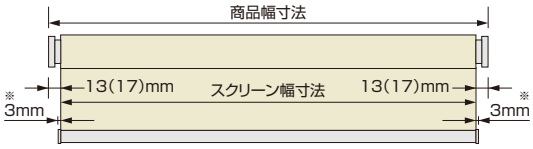

※ウォッシャブル仕様、標準仕様 袋縫いの場合4mm、
ウエイトバーが木目もしくはスクエアの場合3mmとなります。
◇（ ）内は商品高さ(H)3010mm以上の場合。

仕様

■電動部仕様

定格電圧	AC100V　± 5V　50/60Hz
待機電力	1W 以下
消費電力	10W 以下

■製作可能寸法

商品幅（W）	530～2700mm
商品高さ（H）	500～4500mm
最大製作可能面積	9㎡
製作可能寸法比（幅・高さ比）	1：4 以内

※生地により多少異なります。P.82 でご確認ください。

■商品重量計算式

[(商品幅(W)m × 1.1)＋(商品幅(W)m × 商品高さ(H) m × 生地単重)＋1.1]kg
※生地単重は P.45 でご確認ください。

■リモコン（1ch・2ch・8ch）仕様

リモコン	RF 方式、送受信距離：約 20m(障害物がなく、周囲の電波状況や建物の構造、材質等による影響がない場合) コイン型リチウム電池（DC3V：CR2032）

リモコンの種類と操作方法

※操作方法の詳細は付属の取扱説明書で確認してください。
※通信距離は障害物のない見通しの良い場所で約20m以内です。

●1chリモコン
（リモコンホルダー付属）

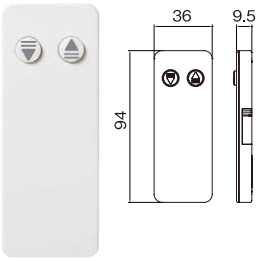

●2chリモコン

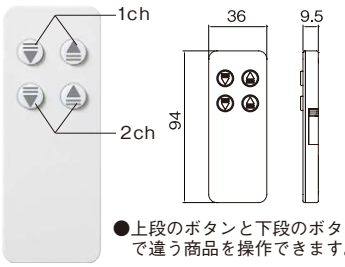

●上段のボタンと下段のボタンで違う商品を操作できます。

●8chリモコン
（リモコンホルダー付属）

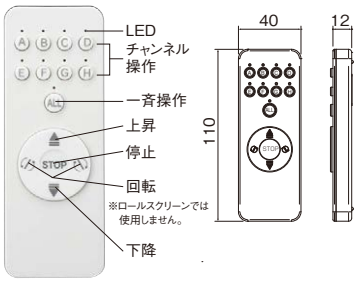

●リモコンホルダー

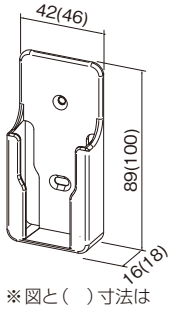

※図と（　）寸法は8chリモコン用

操作方法（1ch・2ch リモコン共通）

上昇：▲ボタンを押すとスクリーンが上昇します。
下降：▼ボタンを押すとスクリーンが下降します。
停止：動作方向と逆側のボタンを 1 回押すと止まります。
※同じ方向のボタンを再度押しても、停止しません。

操作方法

チャンネル操作で動作させるスクリーンを指定します。
▲ ボタン：スクリーンが上昇します。
▼ ボタン：スクリーンが下降します。
STOP ボタン：スクリーンが停止します。

操作の種類

RF仕様（無線RF）

○1chリモコンによる操作
1chリモコンで1台のスクリーンを操作します。

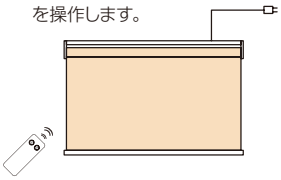

○2chリモコンによる操作
2chリモコンで2台のスクリーンを別々に操作します。

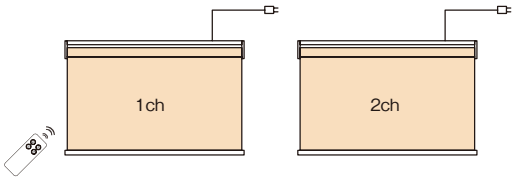

○8chリモコンによる操作
8chリモコンでチャンネル別操作および一斉操作ができます。

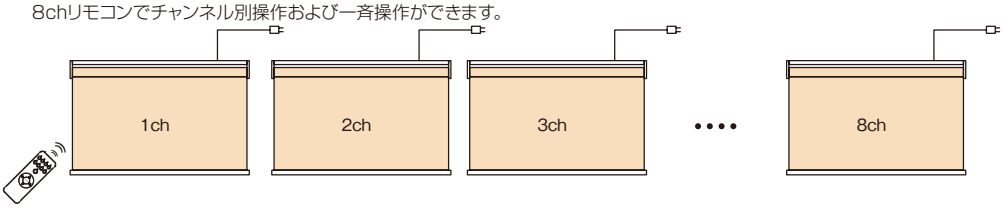

1台のロールスクリーンに1チャンネルの設定が基本です。2台以上のロールスクリーンを1つのチャンネルで操作することも可能ですが、設置環境により、リモコン信号が同時に受信しない場合がありますので、1台に1チャンネルの設定をお願いいたします。

⚠注意

●ボタンは指先で軽く押してください。強く押しすぎると故障の原因となります。
●リモコンを金属や電波吸収体が含まれる建材などに取り付けたりその近くで操作した場合、作動しなかったり通信距離が短くなる場合があります。
●商品本体（受信部）の近くでないと作動しない場合やリモコンのLEDが点灯しない場合は、電池交換をする必要があります。
●リモコンは、電波を利用したものであるため、確実な作動を保証するものではありません。

電源ジョイントの接続例（最大8台まで接続可能です）

下記の図を参考に必要な「電源ジョイントボックス」「電源ジョイントコード」の数量を注文ください。

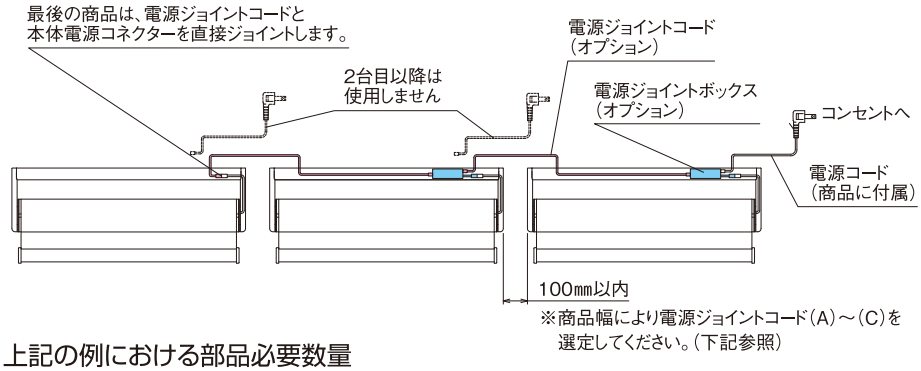

上記の例における部品必要数量

①電源ジョイントボックス（必要数＝連結する台数－1）＝2個

②電源ジョイントコード（必要数＝連結する台数 －1）＝2本

価格

本体価格とは別に、商品梱包輸送費を申し受けます。

幅（W）は5mm、高さ（H）は10mm単位でご注文いただけます。

サイレント電動式 RF仕様　価格 ＝ 標準タイプ チェーン式価格 ＋ 38,000円（電動部加算価格） ＋ リモコン価格 ＋ オプション価格

■リモコン・オプション価格

	部品名	価格	備考
リモコン価格	1ch リモコン	8,600 円 / 個	コイン型リチウム電池（CR2032）1 個付属 リモコンホルダー付属
	2ch リモコン	10,700 円 / 個	
	8ch リモコン	19,000 円 / 個	
オプション価格	電源ジョイントボックス	3,300 円 / 個	2 台以上（最大 8 台）の電源ジョイント仕様で必要。 ※接続例は上記をご参照ください。 （必要数 = 連結する台数－ 1 個）
	電源ジョイントコード（A） （商品幅 1m 以下用）	1,150 円 / 本	電源ジョイント仕様時、本体間渡り配線として必要。 ※商品幅により必要コードを指示してください。 （必要数 = 連結する台数－ 1 本）
	電源ジョイントコード（B） （商品幅 2m 以下用）	1,730 円 / 本	
	電源ジョイントコード（C） （商品幅 2.7m 以下用）	2,530 円 / 本	

適応生地別モーターユニット使用区分

単位：mm

色柄No.	生地名	モーターユニットの使用区分 ユニットB 適応高さ（H）	モーターユニットの使用区分 ユニットA 適応高さ（H）	標準仕様 ウエイトバー袋縫いの可否
N9001～N9024	ラフィー	～2810	2820～	可
N9025～N9048	フェスタⅡ	～3250	3260～	可
N9049～N9058	リーチェ遮熱	～2610	2620～	可
N9074～N9079	フェスタⅡ遮熱	～2560	2570～	可
N9080～N9082	クロッカ遮熱	～2390	2400～	可
N9093～N9095	リシュ遮熱	～2980	2990～	可
N9110～N9112	スヴィエ遮熱	～3000		可
N9113～N9115	サージュ	～2560	2570～	可
N9157～N9159	シスク BC	～2660	2670～	不可
N9160～N9164	オルパ BC	～2500		不可
N9165～N9169	フォルゼ BC	～2660	2670～	不可
N9170～N9173	ラスコ BC	～2710	2720～	不可
N9174～N9179	エフォート BC	～3000		不可
N9180～N9199	ラフィー遮光	～2760	2770～	可
N9200～N9214	プレト	～2560	2570～	可
N9224	クリスタルオパール	～3000		不可
N9227～N9229	シュクル遮熱	～2560	2570～	可
N9233～N9237	ベーネ	～3000		不可
N9241～N9245	スクレ遮熱	～3250	3260～	可
N9246・N9247	ステア	～3650	3660～	不可
N9248～N9250	フォスキー遮熱	～3000		不可
N9251～N9253	ルーテ遮熱	～2560	2570～	可
N9254	カナメ	～2010	2020～	不可

単位：mm

色柄No.	生地名	モーターユニットの使用区分 ユニットB 適応高さ（H）	モーターユニットの使用区分 ユニットA 適応高さ（H）	標準仕様 ウエイトバー袋縫いの可否
N9255	カナメ	～1870	1880～	不可
N9264	ミノリ	～1930	1940～	不可
N9265・N9266	ミノリ	～2470	2480～	不可
N9267～N9269	ハツホ	～2760	2770～	不可
N9270～N9273	ソルティスタッチ遮熱	～2010	2020～	不可
N9274～N9279	シルバースクリーン	～3110	3120～	不可
N9280～N9285	平織りメッシュ	～3180	3190～	不可
N9286～N9288	平織りミディアム	～2760	2770～	不可
N9289～N9291	綾織りメッシュ	～2470	2480～	不可
N9292～N9299	グラミネート	～4400	4410～	可
N9321・N9322	平織りメッシュ遮熱	～3250	3260～	不可
N9323・N9324	平織りミディアム遮熱	～2810	2820～	不可
N9401～N9424	ラフィー	～2810	2820～	
N9425～N9448	フェスタⅡ	～3250	3260～	
N9449～N9458	リーチェ遮熱	～2610	2620～	
N9474～N9479	フェスタⅡ遮熱	～2560	2570～	
N9493～N9495	リシュ遮熱	～2980	2990～	
N9496～N9498	サナール遮熱	～2560	2570～	
N9499～N9503	プールス	～2560	2570～	
N9513～N9515	サージュ	～2560	2570～	
N9580～N9599	ラフィー遮光	～2760	2770～	
N9600～N9614	プレト	～2560	2570～	
N9627～N9629	シュクル遮熱	～2560	2570～	

※青字はウォッシャブル仕様です。

適応生地別製作可能寸法・生地グループNo.一覧表

注1

色柄 No.	生地名	幅(W)mm	高さ(H) mm	最大面積 (㎡)	生地グループ
N9001～N9024	ラフィー	380～2700	500～4500	9.0 注2	E
N9025～N9048	フェスタⅡ	380～2700	500～4500	9.0 注2	D
N9049～N9058	リーチェ遮熱	380～2700	500～4500	9.0 注2	E
N9074～N9079	フェスタⅡ遮熱	380～2000	500～4500	9.0	E
N9080～N9082	クロッカ遮熱	380～2700	500～4500	9.0 注2	F
N9093～N9095	リシュ遮熱	380～2000	500～4500	9.0	E
N9110～N9112	スヴィエ遮熱	380～2700	500～3000	8.1	D
N9113～N9115	サージュ	380～2700	500～4500	9.0 注2	E
N9157～N9159	シスク BC	505～2000	500～3000	6.0	E
N9160～N9164	オルパ BC	380～2000	500～2500	5.0	C
N9165～N9169	フォルゼ BC	500～2700	500～3000	4.8	F
N9170～N9173	ラスコ BC	500～2700	500～3000	4.8	F
N9174～N9179	エフォート BC	380～2000	500～3000	6.0	C
N9180～N9199	ラフィー遮光	380～2700	500～4500	8.1	E
N9200～N9214	プレト	380～2700	500～4500	9.0 注2	E
N9224	クリスタルオパール	380～2000	500～3000	6.0	A
N9227～N9229	シュクル遮熱	380～2700	500～4500	9.0 注2	E
N9233～N9237	ベーネ	380～2700	500～3000 注3	6.75	C
N9241～N9245	スクレ遮熱	380～2700	500～4500	9.0 注2	D
N9246・N9247	ステア	380～2700	500～4500	9.0 注2	C
N9248～N9250	フォスキー遮熱	380～2700	500～3000	8.1	C
N9251～N9253	ルーテ遮熱	380～2700	500～4500	9.0 注2	E
N9254	カナメ	380～2700	500～4500 注4	9.0	G
N9255	カナメ	380～2700	500～4500 注4	9.0	G
N9264	ミノリ	380～2700	500～4500	7.0	G
N9265・N9266	ミノリ	380～2700	500～4500	7.0	F
N9267～N9269	ハツホ	380～2700	500～4500	7.0	E

注1

色柄 No.	生地名	幅(W)mm	高さ(H) mm	最大面積 (㎡)	生地グループ
N9270～N9273	ソルティスタッチ遮熱	380～2600	500～4500 注5	5.0	G
N9274～N9279	シルバースクリーン	400～2700	500～4500 注5	6.0	D
N9280～N9285	平織りメッシュ	380～2700	500～4500	5.4	D
N9286～N9288	平織りミディアム	380～2700	500～4500 注5	5.0	E
N9289～N9291	綾織りメッシュ	380～2700	500～4500 注5	5.0	F
N9292～N9299	グラミネート	380～2000	500～4500	6.0	C
N9321・N9322	平織りメッシュ遮熱	380～2700	500～4500	5.4	D
N9323・N9324	平織りミディアム遮熱	380～2700	500～4500 注5	5.0	E
N9401～N9424	ラフィー	380～2700	500～4500	6.0	E
N9425～N9448	フェスタⅡ	380～2700	500～4500	6.0	D
N9449～N9458	リーチェ遮熱	380～2700	500～4500	6.0	E
N9474～N9479	フェスタⅡ遮熱	380～2000	500～4500	6.0	E
N9493～N9495	リシュ遮熱	380～2000	500～4500	6.0	E
N9496～N9498	サナール遮熱	380～2000	500～4500	6.0	E
N9499～N9503	プールス	380～2700	500～4500	6.0	E
N9513～N9515	サージュ	380～2700	500～4500	6.0	E
N9580～N9599	ラフィー遮光	380～2700	500～4500	6.0	E
N9600～N9614	プレト	380～2700	500～4500	6.0	E
N9627～N9629	シュクル遮熱	380～2700	500～4500	6.0	E

※青字はウォッシャブル仕様です。
※注1：RF仕様は、幅（W）530mm～となります。
※注2：幅（W）2005mm以上は、8.1㎡まで。
※注3：幅（W）2005mm以上は、高さ（H）2500mmまで。
※注4：幅（W）2005mm以上は、高さ（H）2800mmまで。
※注5：幅（W）2005mm以上は、高さ（H）2400mmまで。
●製作可能寸法比（幅・高さ比）は1：4以内。

部品色の組み合わせ

●ウエイトバーの色は下記からお選びいただけます。

ホワイト(W)［標準仕様］　ライトグレイ(G)　ベージュ(E)　アンバー(A)　ブラック(B)

●ウエイトバー袋縫い　：プラス1,800円／台
●木目ウエイトバー　：プラス1,000円／台
●スクエアウエイトバー：プラス1,000円／台

※ウエイトバー袋縫いをご注文の場合には、その旨をご指示ください。
※生地により、ウエイトバー袋縫いができない柄があります。
上記の適応生地別モーターユニット使用区分表でご確認ください。
※木目ウエイトバー、スクエアウエイトバーについては P.86 をご参照ください。
●セットフレームはホワイト、ブラックの2色となります。
※セットフレームのブラックは、ウエイトバー色がブラックの場合のみとなります。

価格には消費税、取付施工費、商品梱包輸送費は含まれておりません。

標準タイプ

構造図　標準仕様・ウォッシャブル仕様　（下図は標準仕様）

プルコード式

単位：mm

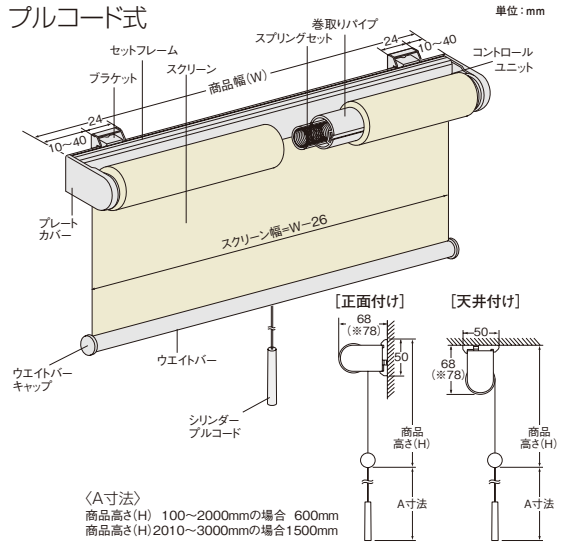

〈A寸法〉
商品高さ(H)　100～2000mmの場合　600mm
商品高さ(H)2010～3000mmの場合1500mm

チェーン式

単位：mm

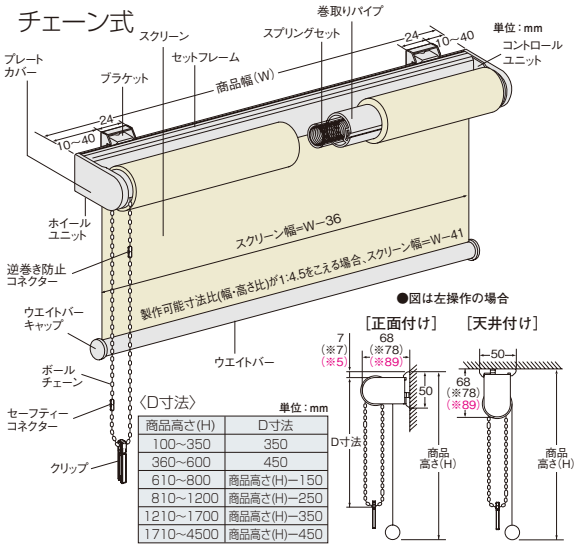

〈D寸法〉　単位：mm

商品高さ(H)	D寸法
100～350	350
360～600	450
610～800	商品高さ(H)−150
810～1200	商品高さ(H)−250
1210～1700	商品高さ(H)−350
1710～4500	商品高さ(H)−450

スマートコード式

単位：mm

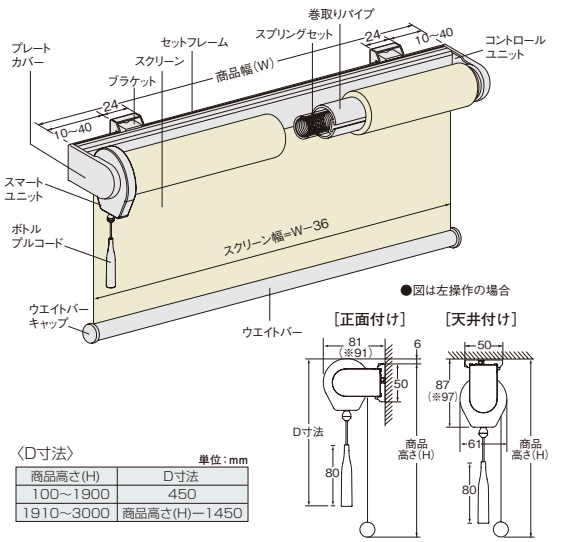

〈D寸法〉　単位：mm

商品高さ(H)	D寸法
100～1900	450
1910～3000	商品高さ(H)−1450

プロチェーン式

単位：mm

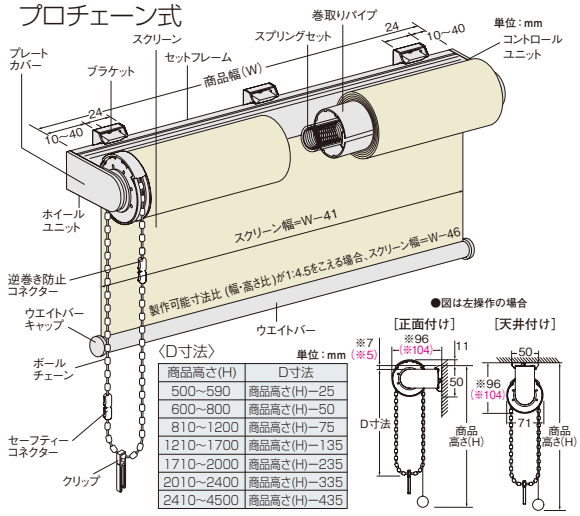

〈D寸法〉　単位：mm

商品高さ(H)	D寸法
500～590	商品高さ(H)−25
600～800	商品高さ(H)−50
810～1200	商品高さ(H)−75
1210～1700	商品高さ(H)−135
1710～2000	商品高さ(H)−235
2010～2400	商品高さ(H)−335
2410～4500	商品高さ(H)−435

●ウエイトバーの仕上がり

（ウォッシャブル仕様）
（標準仕様 袋縫い）

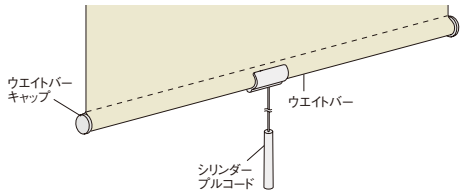

ワンタッチチェーン式

単位：mm

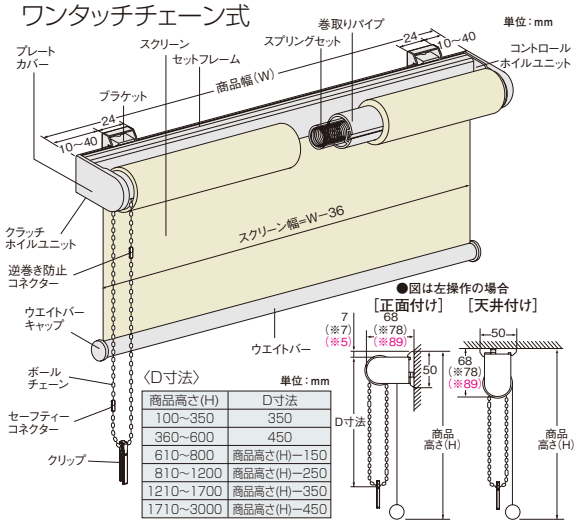

〈D寸法〉　単位：mm

商品高さ(H)	D寸法
100～350	350
360～600	450
610～800	商品高さ(H)−150
810～1200	商品高さ(H)−250
1210～1700	商品高さ(H)−350
1710～3000	商品高さ(H)−450

ブラケット

単位：mm

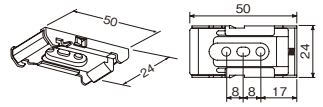

■ブラケットの使用個数

商品幅(W)寸法	使用個数
～1500	2個
～2000	3個
～3000	4個

●コントロールユニットはⅠ、Ⅱ、Ⅲがあり※印の寸法はコントロールユニットⅡ、※印の寸法はコントロールユニットⅢを使用した場合の寸法です。
●柄(生地)別の商品高さ(H)によるコントロールユニットの使用区分はP.84の一覧表をご参照ください。

商品幅寸法とスクリーン幅寸法（目安）

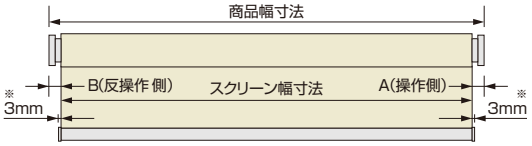

※ウォッシャブル仕様、標準仕様 袋縫いの場合4mm、
ウエイトバーが木目もしくはスクエアの場合3mmとなります。

●標準仕様、ウォッシャブル仕様

操作方法	A(操作側)	B(反操作側)
プルコード式	13mm	13mm
スマートコード式	23mm	13mm
チェーン式	23mm	13mm
プロチェーン式	28mm	13mm
ワンタッチチェーン式	18mm	18mm

※チェーン式、プロチェーン式の場合、製作可能寸法比(幅:高さ比)が1:4.5をこえると、A、Bの寸法はそれぞれ2.5mmずつプラスになります。

製作可能寸法

単位：mm

操作方法	商品幅(W)	商品高さ(H)	製作可能寸法比(W:H)
プルコード式	305～2700	100～3000	1:3以内
スマートコード式	305～2700	100～3000	1:3以内
チェーン式	200～2700	100～4500	1:8以内
プロチェーン式	805～3000	500～4500	－
ワンタッチチェーン式	305～2000	100～3000	1:3以内

※ウォッシャブル仕様のチェーン式は商品幅(W)305mm以上の製作となります。
但し、生地により多少異なりますので、サンプル帳の各生地貼りページをご参照ください。

生地別仕様一覧表

●生地別の商品高さ(H)寸法によるコントロールユニットの使用区分と標準仕様 袋縫いの可否

単位:mm

●コントロールユニットⅠの納まり

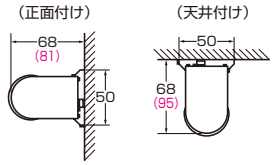

※寸法には生地の巻径は含まれておりません。

●コントロールユニットⅡの納まり

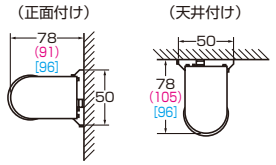

※寸法には生地の巻径は含まれておりません。

●コントロールユニットⅢの納まり

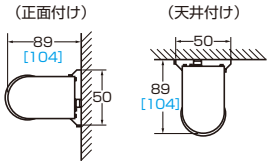

※寸法には生地の巻径は含まれておりません。

※（　）内数値はスマートコード式のスマートユニット部を含んだ寸法。正面付けの場合、スマートユニットの上端はブラケット上端位置より6㎜大きくなります。
※［　］内数値はプロチェーン式の操作ユニットを含んだ寸法。正面付けの場合、操作ユニットの上端はブラケット上端位置より11㎜大きくなります。

●コントロールユニットの使用区分と適応高さ（H）

単位：mm

操作方法・幅(W) / 使用区分 / 色柄No.	チェーン式・プルコード式・スマートコード式・ワンタッチチェーン式					標準仕様 ウエイトバー袋縫いの可否
	商品幅 2000mm 以下			商品幅 2005mm 以上 プロチェーン式 全サイズ		
	ユニットⅠ	ユニットⅡ	ユニットⅢ	ユニットⅡ	ユニットⅢ	
N9001～N9024	～2300	2310～		～4200	4210～	可
N9025～N9048	～2600	2610～		～4500		可
N9049～N9058	～2100	2110～		～3900	3910～	可
N9074～N9079	～2100	2110～		～3800	3810～	可
N9080～N9082	～1900	1910～		～3600	3610～	可
N9093～N9095	～2400	2410～		～4500		可
N9110～N9112	～2600	2610～		～3000		可
N9113～N9115	～2100	2110～		～3800	3810～	可
N9157～N9159	～2100	2110～		～3000		不可
N9160～N9164	～2500			～2500		不可
N9165～N9169	～2000	2010～		～3000		不可
N9170～N9173	～2000	2010～		～3000		不可
N9174～N9179	～3000			～3000		不可
N9180～N9199	～2200	2210～		～4100	4110～	可
N9200～N9214	～2100	2110～		～3800	3810～	可
N9224	～3000			～3000		不可
N9227～N9229	～2100	2110～		～3800	3810～	可
N9233～N9237	～3000			～3000		不可
N9241～N9245	～2600	2610～		～4500		可
N9246・N9247	～3500	3510～		～4500		不可
N9248～N9250	～3000			～3000		不可
N9251～N9253	～2100	2110～		～3800	3810～	可
N9254	～1600	～4300	4310～	～3000	3010～	不可
N9255	～1500	～4000	4010～	～2800	2810～	不可

単位：mm

操作方法・幅(W) / 使用区分 / 色柄No.	チェーン式・プルコード式・スマートコード式・ワンタッチチェーン式					標準仕様 ウエイトバー袋縫いの可否
	商品幅 2000mm 以下			商品幅 2005mm 以上 プロチェーン式 全サイズ		
	ユニットⅠ	ユニットⅡ	ユニットⅢ	ユニットⅡ	ユニットⅢ	
N9264	～1500	～4100	4110～	～2900	2910～	不可
N9265・N9266	～1800	1810～		～3700	3710～	不可
N9267～N9269	～2200	2210～		～4100	4110～	不可
N9270～N9273	～1600	～4300	4310～	～3000	3010～	不可
N9274～N9279	～2500	2510～		～4500		不可
N9280～N9285	～2600	2610～		～4500		不可
N9286～N9288	～2200	2210～		～4100	4110～	不可
N9289～N9291	～2000	2010～		～3700	3710～	不可
N9292～N9299	～3600	3610～		～4500		可
N9321・N9322	～2600	2610～		～4500		不可
N9323・N9324	～2300	2310～		～4200	4210～	不可
N9401～N9424	～2300	2310～		～4200	4210～	
N9425～N9448	～2600	2610～		～4500		
N9449～N9458	～2100	2110～		～3900	3910～	
N9474～N9479	～2100	2110～		～3800	3810～	
N9493～N9495	～2400	2410～		～4500		
N9496～N9503	～2100	2110～		～3800	3810～	
N9513～N9515	～2100	2110～		～3800	3810～	
N9580～N9599	～2200	2210～		～4100	4110～	
N9600～N9614	～2100	2110～		～3800	3810～	
N9627～N9629	～2100	2110～		～3800	3810～	

※操作方法により製作可能寸法は異なりますので、各生地貼りページをご参照ください。
※青字はウォッシャブル仕様の生地となります。

【オプション】連窓意匠合わせ仕様

※プロチェーン式、ワンタッチチェーン式は適応しておりません。
※同生地・同商品高さ(H)のみ適応となります。
商品幅2000mm以下と2005mm以上では、巻取りパイプ径が異なります。
「連窓意匠合わせ仕様」は、商品幅805～2000mmの商品を2005mm以上の商品と同じ巻取りパイプ径にて製作することが可能です。
※製作仕様：標準タイプの商品幅2000mm以下は、商品幅2005mm以上の仕様で製作となります。
※商品高さ(H)が異なる場合、ユニット高さは合わない場合があります。
※操作荷重、巻上速度、ダブルブレーキの動作位置はバラつくことがあります。

価格	＋1,500円/台(幅2000mm以下の商品1台につき)

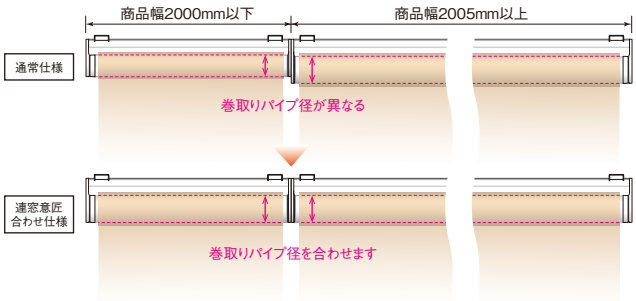

価格には消費税、取付施工費、商品梱包輸送費は含まれておりません。

商品重量計算式（目安）

●プロチェーン式以外

幅(W)2000mmまで：(0.9×Wm)+A+(Wm×Hm×生地単重)(kg)

幅(W)2005mm以上：(1.2×Wm)+1.2+(Wm×Hm×生地単重)(kg)

●プロチェーン式

(1.2×Wm)＋B＋(Wm×Hm× 生地単重)(kg)

※生地単重は、P.45 をご参照ください。

A・B の値

商品幅（W）mm	A	B
200～ 600	0.4	—
～1200	0.8	
～2000	1.0	
～3000	1.2	

ブラインドボックスの納まり

○プルコード式・チェーン式・ワンタッチチェーン式

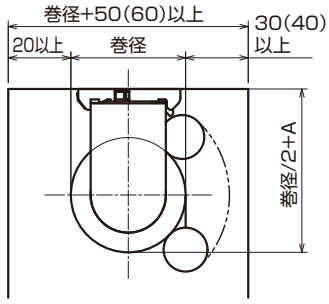

<A寸法>ユニットⅠ：50、ユニットⅡ：60、ユニットⅢ：68
※（ ）はプルコード式 ウォッシャブル仕様、標準仕様（袋縫い）の場合

○スマートコード式

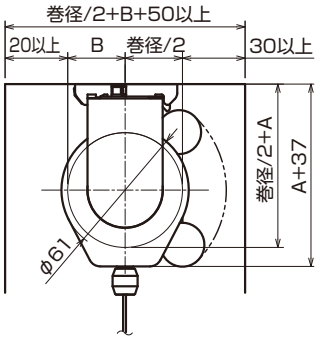

<A寸法>ユニットⅠ：50、ユニットⅡ：60
<B寸法>巻径≦φ61の場合30.5、巻径>φ61の場合　巻径/2

○プロチェーン式　単位：mm

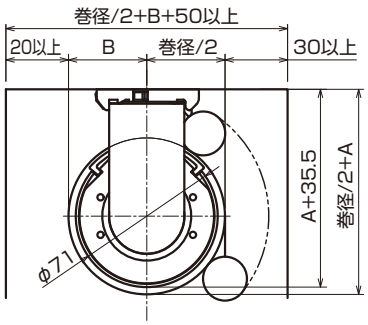

<A寸法>ユニットⅡ：60、ユニットⅢ：68
<B寸法>巻径≦φ71の場合35.5　巻径>φ71の場合　巻径/2

ロールスクリーン巻径の目安（参考）

ボックスを設ける場合や、他のウィンドウトリートメントとの2重使いにする場合の参考としてください。

[正面付け]

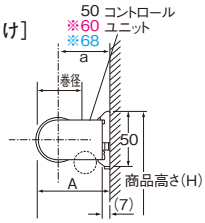

[天井付け]　単位:mm

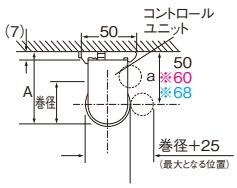

$$A=\frac{巻径}{2}+a$$

●スマートコード式のスマートユニット、プロチェーン式の操作ユニットの寸法は、P.83の構造図でご確認ください。

注）コントロールユニットにはⅠとⅡとⅢがあり、※の寸法はコントロールユニットⅡ、※の寸法はコントロールユニットⅢを使用した場合の寸法です。生地別の商品高さ(H)によるコントロールユニットの使用区分はP.84でご確認ください。

Ⅱ から目的の生地が所属するグループを割り出し Ⅰ に当てはめてください。

※操作方法と商品幅により、当てはめる一覧表が異なります。

Ⅰ ①生地グループ別巻径一覧表

操作方法：チェーン式･プルコード式･スマートコード式･ワンタッチチェーン式、**商品幅：2000㎜以下**の場合

単位：mm

商品高さ（H）＼生地グループ	A	C	D	E	F	G
800	39	43	43	45	46	47
1200	41	45	46	48	50	52
1600	42	47	49	51	53	55
2000	43	50	52	54	56	59
2400	44	52	54	57	59	62
2800	45	54	56	60	62	66
3200	46	56	59	62	65	69
3600	48	58	61	65	68	72
4000	49	60	63	67	70	74
4500	50	62	65	70	73	78

②生地グループ別巻径一覧表

操作方法：チェーン式・プルコード式・スマートコード式、**商品幅：2005㎜以上**の場合

操作方法：**プロチェーン式**　商品幅：**全サイズの場合**

単位：mm

商品高さ（H）＼生地グループ	A	C	D	E	F	G
800	53	55	56	57	58	59
1200	54	57	58	60	61	63
1600	55	59	60	62	64	66
2000	55	61	63	65	66	69
2400	56	63	65	67	69	72
2800	57	64	67	69	72	75
3200	58	66	68	72	74	77
3600	59	68	70	74	76	80
4000	60	69	72	76	79	83
4500	61	71	74	78	81	86

Ⅱ 色柄別生地グループ No. 一覧表

色柄 No.	グループ
N9001～N9024	E
N9025～N9048	D
N9049～N9058	E
N9074～N9079	E
N9080～N9082	F
N9093～N9095	E
N9110～N9112	D
N9113～N9115	E

色柄 No.	グループ
N9157～N9159	E
N9160～N9164	C
N9165～N9173	F
N9174～N9179	C
N9180～N9214	E
N9224	A
N9227～N9229	E
N9233～N9237	C

色柄 No.	グループ
N9241～N9245	D
N9246～N9250	C
N9251～N9253	E
N9254・N9255	G
N9264	G
N9265・N9266	F
N9267～N9269	E
N9270～N9273	G

色柄 No.	グループ
N9274～N9285	D
N9286～N9288	E
N9289～N9291	F
N9292～N9299	C
N9321・N9322	D
N9323・N9324	E
N9401～N9424	E
N9425～N9448	D

色柄 No.	グループ
N9449～N9458	E
N9474～N9479	E
N9493～N9503	E
N9513～N9515	E
N9580～N9614	E
N9627～N9629	E

※青字はウォッシャブル仕様の生地となります。

■ 標準タイプ

プルコード・グリップ（プルコード式）

※写真は、標準仕様に取り付けた場合です。

■下記の5種類の中からお選びいただけます（無料）。指示のない場合は、シリンダープルコード［標準仕様］になります。

シリンダープルコード［標準仕様］

メタルプルコード

メタルグリップ

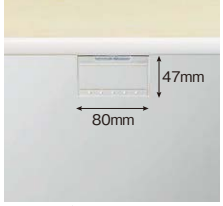

クリアグリップ

チューブグリップ

※最巻き上げ時に手が届かないと操作ができませんのでご注意ください。

オプション

木目ウエイトバー・ウッドプルコード

※写真は、プルコード式です。

ピュアナチュラルウッドプルコード
（ウエイトバーは木目ピュアナチュラル）

ミディアムウッドプルコード
（ウエイトバーは木目ミディアム）

ブラウンウッドプルコード
（ウエイトバーは木目ブラウン）

ダークウッドプルコード
（ウエイトバーは木目ダーク）

■適応タイプ：標準タイプ、セパレートタイプ、ダブルタイプ、大型手動タイプ、電動タイプ、タペストリータイプ
■価格:1,000円/台　ダブルタイプ、タペストリータイプの場合は2,000円/台

※ウォッシャブル仕様の場合でもウエイトバーは木目ウエイトバーになります。（ウォッシャブル仕様の場合、ウエイトバー部の部材を外せば生地を洗濯できます。）
※チェーン式、プロチェーン式、スマートコード式、ワンタッチチェーン式は、木目ウエイトバーのみお選びいただけます。
※プルコードは、上記のプルコード·グリップ（プルコード式）からもお選びいただけます。

スクエアウエイトバー

ホワイト（W）

ブラック（B）

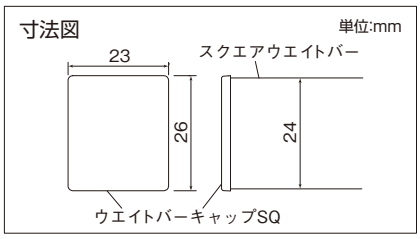

※ウォッシャブル仕様の場合でもウエイトバーはスクエアウエイトバーになります。（ウォッシャブル仕様の場合、ウエイトバー部の部材を外せば生地を洗濯できます。）
※プルコードは、上記のプルコード·グリップ（プルコード式）のチューブグリップ以外からお選びください。

■適応タイプ：標準タイプ、カバータイプ、セパレートタイプ、カバーセパレートタイプ、ダブルタイプ、大型手動タイプ、電動タイプ、タペストリータイプ
■価格：1,000円 / 台　ダブルタイプ、タペストリータイプの場合は 2,000円 / 台

価格には消費税、取付施工費、商品梱包輸送費は含まれておりません。

ウエイトバーガイド

スクリーン上昇時にウエイトバーが窓枠に引っ掛かることを防ぐ部品です。

■適応タイプ:標準タイプ、カバータイプ、セパレートタイプ、カバーセパレートタイプ、
ダブルタイプ、大型手動タイプ、コマーシャルタイプ、マイプランシステム
※ウォッシャブル仕様、袋縫い仕様、スクエアウエイトバー、経木・竹経木を除く。
※電動タイプには、1台につき1セット付属しています。

■価格:無料(2個/セット)　※商品ご注文時にご指示ください。

■カラー:ホワイト、ライトグレイ、ベージュ、ブラック

■部品色の組み合わせ

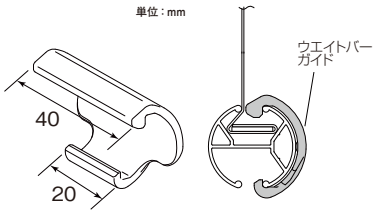

ウエイトバー部品色	ホワイト(W)	ライトグレイ(G)	ベージュ(E)	アンバー(A)	ブラック(B)	木目ピュアナチュラル(P)	木目ミディアム(M)	木目ブラウン(C)	木目ダーク(D)
ウエイトバーガイドカラー	ホワイト	ライトグレイ	ベージュ	ブラック	ブラック	ベージュ	ベージュ	ブラック	ブラック

吊りパイプ

空調設備を効率的に活用したい場所の間仕切りに最適です。

■適応タイプ：標準タイプ、ミニマルタイプ、カバータイプ、セパレートタイプ、カバーセパレートタイプ、コマーシャルタイプ、マイプランシステム

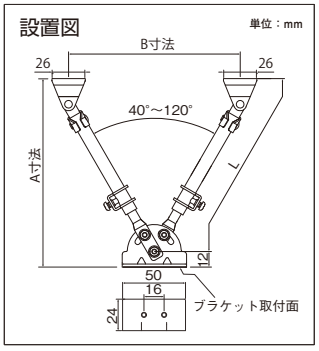

※必ず商品が水平になるように取り付けしてください。
巻き乱れの原因となります。
※ 40 ～ 120°の範囲で任意の角度に固定可能です。
※開き角度は左右均等に固定してください。

■部品色

ホワイト(W)

ブラック(B)

■ブラケットの使用個数

商品幅 (W) 寸法	使用個数
～1500mm	2 個
～2000mm	3 個
～3000mm	4 個

■角度別寸法表

(単位：mm)

部品名	L寸法	角度							
		40°		60°		90°		120°	
		A寸法	B寸法	A寸法	B寸法	A寸法	B寸法	A寸法	B寸法
吊りパイプ A	最小 300	295	192	274	280	230	396	172	485
	最大 480	464	315	430	460	357	651	262	797
吊りパイプ B	最小 480	464	315	430	460	357	651	262	797
	最大 840	803	561	742	820	612	1160	442	1420
吊りパイプ C	最小 840	803	561	742	820	612	1160	442	1420
	最大 1560	1479	1053	1366	1540	1121	2178	802	2667

■価格

部品名	使用範囲の長さ(L)	価格
吊りパイプ A	300～480mm	4,600円/セット
吊りパイプ B	480～840mm	5,400円/セット
吊りパイプ C	840～1560mm	6,400円/セット

※1セットでV字型になります。

■注文方法

1 部品名をご指示ください。…… 例：吊りパイプ B

2 吊りパイプの色を(ホワイト、ブラック)の2色からご指示ください。… 例：ブラック

3 吊りパイプの数をご指示ください。…… 例：3 セット

※吊りパイプは、1セットでV字型になります。ブラケットの個数分の数が必要になります。

ブラケット(色付き)

ロールスクリーンの部品色に合わせて、ブラケットの色もお選びいただけます。

ホワイト(W)

ライトグレイ(G)

ベージュ(E)

アンバー(A)

ブラック(B)

■適応商品：標準タイプ、ミニマルタイプ、セパレートタイプ、ダブルタイプ、スリット窓タイプ、コマーシャルタイプ、マイプランシステム

■価格:無料　※商品ご注文時にブラケット(色付き)とご指示ください。ご指示のない場合は、メッキ色[標準仕様]となります。

ブラケットスペーサー

●窓枠の上の壁面に商品を取り付ける場合、壁面と窓枠の段差を解消するために使用します。

■適応商品：標準タイプ、ミニマルタイプ、カバータイプ、セパレートタイプ、カバーセパレートタイプ、電動タイプ、コマーシャルタイプ、マイプランシステム

■ブラケットスペーサー10(230円/個)

※取付けネジが付属となります。

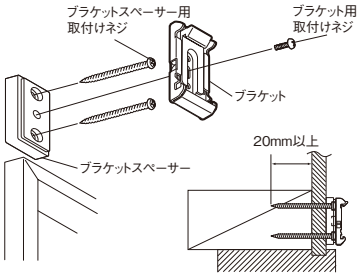

■ブラケットスペーサー18(300円/個)

※取付けネジが付属となります。

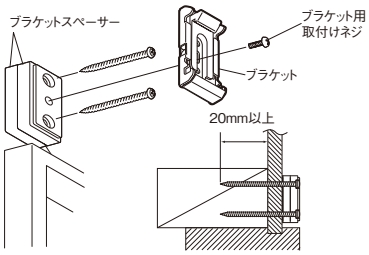

単位：mm

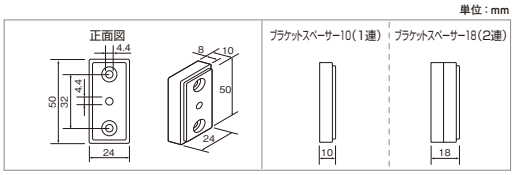

※ブラケットスペーサーの組み合せは最大4連(4個)までです。3連・4連の場合は別途ブラケットスペーサーをご注文ください。

※ブラケットスペーサー用ネジを左下表を参考に必要分ご用意ください。

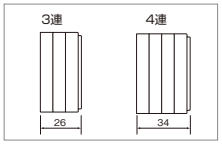

■ブラケットスペーサー(80円／個)

3連の場合(26mm)	最低60mm以上のネジをご用意ください。
4連の場合(34mm)	最低70mm以上のネジをご用意ください。

取付補助ブラケット

■補助ブラケットへのブラケットの取付け方と寸法

※L型タイプは側面付けで使用することはできません。

単位：mm

L型タイプ

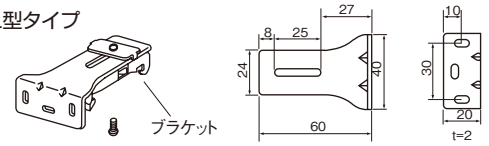

T型タイプ

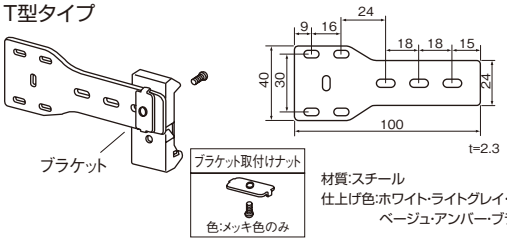

材質:スチール
仕上げ色:ホワイト・ライトグレイ・ベージュ・アンバー・ブラック

■適応商品：
標準タイプ、ミニマルタイプ、カバータイプ、セパレートタイプ、カバーセパレートタイプ、ダブルタイプ、スリット窓タイプ、コマーシャルタイプ、マイプランシステム

■価格:890円(2個／セット)

大型手動タイプ用取付補助ブラケット

■補助ブラケットへのブラケットの取付け方と寸法

材質:スチール
仕上げ色:ホワイト・ライトグレイ・ベージュ・アンバー・ブラック

単位：mm

L型タイプ

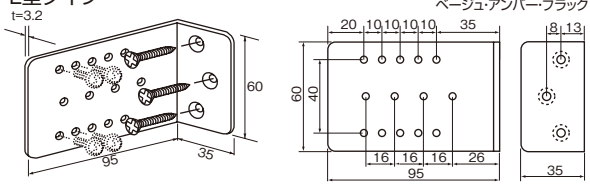

I型タイプ

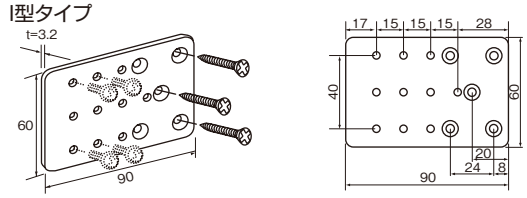

★付属部品 <共通>

●補助ブラケット固定用ネジ(6本)　●ブラケット取付け用ネジ(8本)

■適応商品:大型手動タイプ　■価格:1,000円(2個／セット)

ガイドレール仕様(テクノタイプ、テクノサイレントタイプ、大型電動タイプ用)

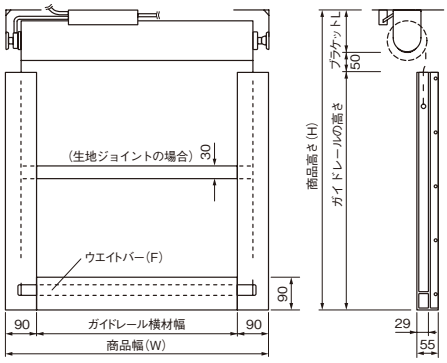

材質:アルミニウム合金

単位:mm

ガイドレール詳細図

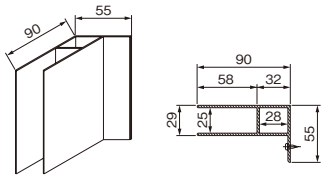

●ガイドレールの寸法

ガイドレールの高さ=商品高さ−(ブラケットL+50)

ガイドレール横材幅=商品幅−180

ご注意 ガイドレールをご使用の場合は、通常仕様と異なりますので、商品注文の際には必ず、ガイドレール仕様と明記してください。生地が「グラミネート」の場合、商品サイズを問わず、あて布をウェルダー加工して補強芯材が入ります。

価格には消費税、取付施工費、商品梱包輸送費は含まれておりません。

機能データ

省エネ性能（光学特性と熱的性能）

生地名	色柄No.	色名	光学特性※1										熱的性能（全閉）※2 ※3		
			日射(%)			可視光(%)			赤外線(%)			紫外線(%)	日射熱取得率	日射遮蔽係数	熱貫流率(U)
			反射率	透過率	吸収率	反射率	透過率	吸収率	反射率	透過率	吸収率	透過率	(η)	(SC)	[W/㎡·K]
リーチェ遮熱	N9049	ピュアホワイト	71.1	25.2	3.7	73.8	24.3	1.9	69.9	27.2	2.9	16.8	0.35	0.39	4.0
	N9050	レモンシャーベット	69.1	24.0	6.9	72.6	23.3	4.1	69.8	27.0	3.2	4.4	0.36	0.41	
	N9051	ホワイトローズ	70.0	24.2	5.8	72.5	22.9	4.6	70.2	26.7	3.1	4.8	0.35	0.40	
	N9052	ライムクリーム	67.4	23.1	9.5	71.1	22.3	6.6	69.8	27.2	3.0	3.2	0.37	0.42	
	N9053	リーフグリーン	61.7	20.5	17.8	59.3	14.3	26.4	69.5	27.5	3.0	1.2	0.41	0.47	
	N9054	シャーベットブルー	67.3	23.1	9.6	65.9	18.6	15.5	69.6	27.5	2.9	4.6	0.37	0.42	
	N9055	クラウドアイボリー	65.3	21.9	12.8	62.6	16.4	21.0	69.7	27.5	2.8	3.4	0.39	0.44	
	N9056	ライトグレイ	63.8	20.3	15.9	55.6	11.4	33.0	70.0	27.1	2.9	3.2	0.40	0.45	
	N9057	シャインオイスター	62.6	20.1	17.3	53.5	10.6	35.9	69.7	27.4	2.9	3.1	0.41	0.46	
	N9058	シルバーグレイ	55.8	17.6	26.6	36.5	4.0	59.5	68.2	27.3	4.5	2.1	0.46	0.52	
フェスタⅡ遮熱	N9074	ホワイト	73.0	21.4	5.6	77.7	18.6	3.7	70.9	24.8	4.3	9.0	0.33	0.38	4.0
	N9075	グレージュ	63.3	16.8	19.9	56.0	6.6	37.4	70.7	25.1	4.2	0.1	0.40	0.46	
	N9076	グレイ	64.5	16.7	18.8	57.9	6.8	35.3	71.1	24.7	4.2	0.1	0.39	0.45	
	N9077	グリーン	65.7	17.9	16.4	63.7	10.2	26.1	70.5	25.2	4.3	0.1	0.39	0.44	
	N9078	ライラック	63.0	17.1	19.9	53.3	6.0	40.7	70.5	25.6	3.9	0.1	0.41	0.46	
	N9079	ブルー	65.7	17.3	17.0	61.4	8.6	30.0	71.1	24.8	4.1	0.1	0.39	0.44	
クロッカ遮熱	N9080	ホワイト	72.3	22.7	5.0	77.9	20.1	2.0	70.7	26.6	2.7	3.6	0.33	0.38	4.0
	N9081	グレイ	66.4	17.5	16.1	58.3	8.7	33.0	72.4	24.5	3.1	3.0	0.38	0.43	
	N9082	グリーン	63.6	16.3	20.1	57.8	7.9	34.3	73.1	23.7	3.2	1.9	0.40	0.46	
リシュ遮熱	N9093	ココナッツミルク	54.1	31.8	14.1	51.1	27.4	21.5	59.3	37.2	3.5	2.2	0.46	0.52	4.0
	N9094	コルクベージュ	51.2	30.2	18.6	42.7	22.0	35.3	58.7	37.6	3.7	8.4	0.48	0.55	
	N9095	セージグリーン	49.1	28.6	22.3	39.9	18.7	41.4	58.8	38.0	3.2	2.8	0.50	0.56	
スヴィエ遮熱	N9110	ミルキーホワイト	70.4	24.8	4.8	73.2	25.2	1.6	71.0	26.2	2.8	6.3	0.35	0.40	4.0
	N9111	サンド	68.0	20.4	11.6	66.8	17.3	15.9	72.2	24.1	3.7	2.6	0.37	0.42	
	N9112	クールグレイ	66.5	20.3	13.2	62.7	15.4	21.9	71.5	24.7	3.8	3.0	0.38	0.43	
シスクBC	N9157	アッシュブラウン	12.9	0.0	87.1	11.8	0.0	88.2	13.8	0.0	86.2	0.0	0.71	0.81	4.0
	N9158	ピンクブラウン	13.3	0.0	86.7	11.3	0.0	88.7	14.5	0.0	85.5	0.0	0.71	0.81	
	N9159	チャコールグレイ	8.2	0.0	91.8	8.7	0.0	91.3	7.8	0.0	92.2	0.0	0.74	0.84	
オルバBC	N9160	グレイ	13.0	0.0	87.0	12.7	0.0	87.3	13.6	0.0	86.4	0.0	0.71	0.81	4.0
	N9161	ブルー	18.0	0.0	82.0	18.4	0.0	81.6	18.5	0.0	81.5	0.0	0.68	0.78	
	N9162	パープル	10.1	0.0	89.9	9.6	0.0	90.4	10.3	0.0	89.7	0.0	0.73	0.83	
	N9163	ブラウン	21.0	0.0	79.0	19.7	0.0	80.3	22.7	0.0	77.3	0.0	0.67	0.76	
	N9164	グリーン	13.9	0.0	86.1	14.0	0.0	86.0	15.0	0.0	85.0	0.0	0.71	0.80	
フォルゼBC	N9165	ホワイト	71.6	0.0	28.4	83.3	0.0	16.7	68.4	0.0	31.6	0.0	0.34	0.38	4.0
	N9166	ウォームグレイ	70.4	0.0	29.6	82.2	0.0	17.8	67.1	0.0	32.9	0.0	0.35	0.39	
	N9167	ダークブラウン	74.0	0.0	26.0	83.6	0.0	16.4	72.3	0.0	27.7	0.0	0.32	0.37	
	N9168	ダークブルー	73.4	0.0	26.6	79.7	0.0	20.3	73.6	0.0	26.4	0.0	0.32	0.36	
	N9169	チャコールグレイ	73.2	0.0	26.8	79.5	0.0	20.5	73.4	0.0	26.6	0.0	0.33	0.37	
ラスコBC	N9170	ホワイト	70.4	0.0	29.6	81.6	0.0	18.4	67.7	0.0	32.3	0.0	0.35	0.39	4.0
	N9171	サンド	70.1	0.0	29.9	81.3	0.0	18.7	67.3	0.0	32.7	0.0	0.35	0.40	
	N9172	ライトグレイ	71.5	0.0	28.5	82.0	0.0	18.0	69.6	0.0	30.4	0.0	0.34	0.39	
	N9173	ライトブラウン	75.7	0.0	24.3	82.0	0.0	18.0	76.8	0.0	23.2	0.0	0.32	0.36	
エフォートBC	N9174	ピュアホワイト	76.1	0.0	23.9	81.1	0.0	18.9	74.2	0.0	25.8	0.0	0.31	0.36	4.0
	N9175	クリーミーホワイト	63.7	0.0	36.3	70.1	0.0	29.9	63.7	0.7	35.6	0.0	0.39	0.45	
	N9176	ベージュ	51.2	0.0	48.8	52.6	0.0	47.4	53.3	0.7	46.0	0.0	0.48	0.54	
	N9177	クールグレイ	68.6	0.0	31.4	63.3	0.0	36.7	74.4	0.0	25.6	0.0	0.37	0.42	
	N9178	コーヒーブラウン	43.4	0.0	56.6	8.3	0.0	91.7	74.2	0.0	25.8	0.0	0.55	0.62	
	N9179	ブラック	5.9	0.0	94.1	6.3	0.0	93.7	5.7	0.0	94.3	0.0	0.75	0.86	
シュクル遮熱	N9227	コットンホワイト	45.2	43.4	11.4	47.1	42.1	10.8	45.1	45.7	9.2	23.1	0.51	0.58	4.3
	N9228	リネンアイボリー	43.8	42.2	14.0	43.6	39.0	17.4	45.3	46.0	8.7	22.9	0.52	0.59	
	N9229	ジュートベージュ	39.7	38.2	22.1	33.6	30.9	35.5	45.4	44.7	9.9	20.5	0.55	0.63	
スクレ遮熱	N9241	ピュアホワイト	49.2	48.6	2.2	50.8	48.7	0.5	48.6	49.3	2.1	34.9	0.49	0.55	4.3
	N9242	アイボリー	50.3	44.5	5.2	49.7	42.8	7.5	51.9	47.2	0.9	26.2	0.48	0.55	
	N9243	クールグレイ	45.2	44.2	10.6	41.5	40.3	18.2	48.8	47.9	3.3	26.2	0.52	0.59	
	N9244	ペールメロン	49.4	43.8	6.8	50.5	43.0	6.5	50.8	46.8	2.4	25.1	0.49	0.55	
	N9245	カーキブラウン	33.0	35.8	31.2	13.4	22.5	64.1	49.9	47.7	2.4	18.9	0.60	0.69	
フォスキー遮熱	N9248	ミルキーホワイト	49.1	45.5	5.4	51.8	45.5	2.7	49.5	46.9	3.6	27.0	0.47	0.53	4.3
	N9249	サンド	45.6	47.4	7.0	44.9	45.4	9.7	48.2	50.0	1.8	23.8	0.46	0.52	
	N9250	クールグレイ	45.7	44.7	9.6	43.3	41.5	15.2	48.7	47.9	3.4	24.2	0.47	0.53	
ルーテ遮熱	N9251	ホワイト	67.0	27.8	5.2	72.3	25.1	2.6	65.3	31.5	3.2	8.9	0.37	0.42	4.3
	N9252	グレイ	62.5	23.1	14.4	55.9	14.6	29.5	67.4	29.9	2.7	7.9	0.41	0.46	
	N9253	グリーン	59.5	22.5	18.0	56.0	14.8	29.2	67.2	29.9	2.9	6.9	0.43	0.49	
ソルティスタッチ遮熱	N9270	ホワイト	76.6	14.9	8.5	82.5	11.6	5.9	77.0	18.5	4.5	3.8	0.31	0.35	4.0
	N9271	ライトグレイ	57.1	8.4	34.5	62.3	6.4	31.3	56.4	10.4	33.2	4.1	0.43	0.49	
	N9272	ブルーグレイ	23.1	3.9	73.0	25.4	3.7	70.9	21.8	4.1	74.1	3.5	0.65	0.74	
	N9273	ブラウン	26.5	5.0	68.5	27.5	4.4	68.1	27.0	5.6	67.4	4.1	0.63	0.71	
シルバースクリーン	N9274	ホワイト	77.0	5.9	17.1	74.8	5.8	19.4	79.8	6.1	14.1	5.0	0.30	0.34	3.0
	N9275	ベージュ	77.1	5.5	17.4	75.5	5.3	19.2	79.3	5.7	15.0	4.7	0.30	0.34	
	N9276	ライトグレイ	76.1	5.6	18.3	73.7	5.5	20.8	79.3	5.8	14.9	5.1	0.31	0.35	
	N9277	ダークグレイ	76.1	4.6	19.3	73.9	4.6	21.5	78.9	4.7	16.4	3.8	0.31	0.35	
	N9278	ダークベージュ	76.5	4.6	18.9	73.6	4.4	22.0	80.1	4.9	15.0	3.9	0.31	0.35	
	N9279	ブロンズ	76.0	5.9	18.1	74.3	5.8	19.9	78.2	5.9	15.9	5.7	0.31	0.35	
平織りメッシュ遮熱	N9321	ホワイト	74.0	16.5	9.5	78.3	16.1	5.6	76.4	17.8	5.8	8.6	0.33	0.37	4.3
	N9322	グレイホワイト	60.5	14.1	25.4	55.6	11.9	32.5	70.0	16.8	13.2	9.4	0.42	0.48	
平織りミディアム遮熱	N9323	ホワイト	80.9	8.3	10.8	85.5	8.1	6.4	83.8	9.5	6.7	0.3	0.28	0.32	4.0
	N9324	グレイホワイト	69.5	6.4	24.1	66.7	4.6	28.7	77.9	8.8	13.3	0.9	0.36	0.41	
サナール遮熱	N9496	アイボリー	70.0	19.4	10.6	74.9	16.0	9.1	71.4	24.5	4.1	0.1	0.35	0.40	4.0
	N9497	グレイ	65.3	18.2	16.5	62.1	9.7	28.2	70.3	25.6	4.1	0.1	0.39	0.44	
	N9498	ブラウン	54.2	14.1	31.7	31.1	0.9	68.0	71.1	24.4	4.5	0.1	0.47	0.54	

※ 1：光学特性算出条件
JIS R3106「板ガラス類の透過率・反射率放射率・日射熱取得率の試験方法」に準じ、分光光度計による測定値から算出。スクリーンのみの素材単体での測定値。
※紫外線のみ全波長平均法（280 ～ 400nm）　※赤外線算出波長領域：800 ～ 2100nm
※ 2：日射熱取得率算出条件
JIS A2103「窓及びドアの熱性能 - 日射熱取得率の計算」に準拠し、透明単板ガラス 10mm（FL10）と遮蔽物を組み合わせた際の夏期日射熱取得率を算出。
ガラス中央部（サッシの影響は考慮していない）の数値。
※ 3：熱貫流率算出条件
JIS A4710「建具の断熱性能試験法」に準拠し算出した熱貫流率を基に、透明単板ガラス 10mm（FL10）と遮蔽物を組み合わせた際の熱貫流率を算出。
ガラス中央部（サッシの影響は考慮していない）の数値。
※値は実測値に基づく計算値を代表的な数値にて示したもので各商品の性能を保証するものではありません。

省エネシミュレーション

【年間冷暖房負荷】

区分	生地名	色柄No.	電気使用量(kWh)	電気代(円)	CO_2排出量(kg)	ロールスクリーンなしとの比較 節約・削減効果			一般生地との比較 節約・削減効果		
ガラスのみ(ロールスクリーンなし)		—	22,792	399,772	10,370	—	—	—	—	—	—
◇透過度:シースルー											
一般	ベーネ	N9233	19,497	341,977	8,871	14%削減	57,795円節約	1,499kg削減	—	—	—
省エネ遮熱	シュクル遮熱	N9227	18,404	322,806	8,374	19%削減	76,966円節約	1,996kg削減	6%削減	19,171円節約	497kg削減
	スクレ遮熱	N9241	18,411	322,929	8,377	19%削減	76,843円節約	1,993kg削減	6%削減	19,048円節約	494kg削減
	フォスキー遮熱	N9248	18,097	317,421	8,234	21%削減	82,351円節約	2,136kg削減	7%削減	24,556円節約	637kg削減
	ルーテ遮熱	N9251	16,828	295,163	7,657	26%削減	104,609円節約	2,713kg削減	14%削減	46,814円節約	1,214kg削減
一般	平織りメッシュ	N9280	16,946	297,233	7,710	26%削減	102,539円節約	2,660kg削減	—	—	—
省エネ遮熱	シルバースクリーン	N9274	15,276	267,941	6,951	33%削減	131,831円節約	3,419kg削減	10%削減	29,292円節約	759kg削減
	平織りメッシュ遮熱	N9321	16,130	282,920	7,339	29%削減	116,852円節約	3,031kg削減	5%削減	14,313円節約	371kg削減
◇透過度:ミディアム ※プリチェについては、ソフィーサンプル帳でご確認ください。											
一般	プリチェ※	N9116	17,798	312,177	8,098	22%削減	87,595円節約	2,272kg削減	—	—	—
省エネ遮熱	クロッカ遮熱	N9080	16,229	284,657	7,384	29%削減	115,115円節約	2,986kg削減	9%削減	27,520円節約	714kg削減
	リシュ遮熱	N9093	17,458	306,213	7,943	23%削減	93,559円節約	2,427kg削減	2%削減	5,964円節約	155kg削減
	スヴィエ遮熱	N9110	16,409	287,814	7,466	28%削減	111,958円節約	2,904kg削減	8%削減	24,363円節約	632kg削減
一般	平織りミディアム	N9286	16,377	287,253	7,452	28%削減	112,519円節約	2,918kg削減	—	—	—
省エネ遮熱	ソルティスタッチ遮熱	N9270	15,770	276,606	7,175	31%削減	123,166円節約	3,195kg削減	4%削減	10,647円節約	277kg削減
	平織りミディアム遮熱	N9323	15,366	269,520	6,992	33%削減	130,252円節約	3,378kg削減	6%削減	17,733円節約	460kg削減
◇透過度:シークレット											
一般	フェスタⅡ	N9025	16,917	296,724	7,697	26%削減	103,048円節約	2,673kg削減	—	—	—
省エネ遮熱	リーチェ遮熱	N9049	16,373	287,182	7,450	28%削減	112,590円節約	2,920kg削減	3%削減	9,542円節約	247kg削減
	フェスタⅡ遮熱	N9074	16,152	283,306	7,349	29%削減	116,466円節約	3,021kg削減	5%削減	13,418円節約	348kg削減
	サナール遮熱	N9496	16,347	286,726	7,438	28%削減	113,046円節約	2,932kg削減	3%削減	9,998円節約	259kg削減
◇透過度:遮光											
遮光(比較生地)	プレト	N9205	16,544	290,182	7,528	27%削減	109,590円節約	2,842kg削減	—	—	—
遮光(バックコート)	フォルゼBC	N9165	15,579	273,256	7,088	32%削減	126,516円節約	3,282kg削減	6%削減	16,926円節約	440kg削減
	ラスコBC	N9170	15,635	274,238	7,114	31%削減	125,534円節約	3,256kg削減	5%削減	15,944円節約	414kg削減
	エフォートBC	N9174	15,364	269,485	6,991	33%削減	130,287円節約	3,379kg削減	7%削減	20,697円節約	537kg削減

【夏期4ヶ月冷房負荷】

区分	生地名	色柄No.	電気使用量(kWh)	電気代(円)	CO_2排出量(kg)	ロールスクリーンなしとの比較 節約・削減効果			一般生地との比較 節約・削減効果		
ガラスのみ(ロールスクリーンなし)		—	14,774	259,131	6,722	—	—	—	—	—	—
◇透過度:シースルー											
一般	ベーネ	N9233	12,831	225,059	5,838	13%削減	34,072円節約	884kg削減	—	—	—
省エネ遮熱	シュクル遮熱	N9227	12,044	211,255	5,480	18%削減	47,876円節約	1,242kg削減	6%削減	13,804円節約	358kg削減
	スクレ遮熱	N9241	12,054	211,420	5,484	18%削減	47,711円節約	1,238kg削減	6%削減	13,639円節約	354kg削減
	フォスキー遮熱	N9248	11,820	207,318	5,378	20%削減	51,813円節約	1,344kg削減	8%削減	17,741円節約	460kg削減
	ルーテ遮熱	N9251	10,809	189,588	4,918	27%削減	69,543円節約	1,804kg削減	16%削減	35,471円節約	920kg削減
一般	平織りメッシュ	N9280	10,906	191,295	4,962	26%削減	67,836円節約	1,760kg削減	—	—	—
省エネ遮熱	シルバースクリーン	N9274	10,135	177,764	4,611	31%削減	81,367円節約	2,111kg削減	7%削減	13,531円節約	351kg削減
	平織りメッシュ遮熱	N9321	10,207	179,036	4,644	31%削減	80,095円節約	2,078kg削減	6%削減	12,259円節約	318kg削減
◇透過度:ミディアム ※プリチェについては、ソフィーサンプル帳でご確認ください。											
一般	プリチェ※	N9116	11,724	205,642	5,335	21%削減	53,489円節約	1,387kg削減	—	—	—
省エネ遮熱	クロッカ遮熱	N9080	10,479	183,803	4,768	29%削減	75,328円節約	1,954kg削減	11%削減	21,839円節約	567kg削減
	リシュ遮熱	N9093	11,462	201,050	5,215	22%削減	58,081円節約	1,507kg削減	2%削減	4,592円節約	120kg削減
	スヴィエ遮熱	N9110	10,612	186,131	4,828	28%削減	73,000円節約	1,894kg削減	9%削減	19,511円節約	507kg削減
一般	平織りミディアム	N9286	10,583	185,628	4,815	28%削減	73,503円節約	1,907kg削減	—	—	—
省エネ遮熱	ソルティスタッチ遮熱	N9270	10,077	176,752	4,585	32%削減	82,379円節約	2,137kg削減	5%削減	8,876円節約	230kg削減
	平織りミディアム遮熱	N9323	9,714	170,382	4,420	34%削減	88,749円節約	2,302kg削減	8%削減	15,246円節約	395kg削減
◇透過度:シークレット											
一般	フェスタⅡ	N9025	11,043	193,694	5,025	25%削減	65,437円節約	1,697kg削減	—	—	—
省エネ遮熱	リーチェ遮熱	N9049	10,598	185,891	4,822	28%削減	73,240円節約	1,900kg削減	4%削減	7,803円節約	203kg削減
	フェスタⅡ遮熱	N9074	10,413	182,641	4,738	30%削減	76,490円節約	1,984kg削減	6%削減	11,053円節約	287kg削減
	サナール遮熱	N9496	10,574	185,464	4,811	28%削減	73,667円節約	1,911kg削減	4%削減	8,230円節約	214kg削減
◇透過度:遮光											
遮光(比較生地)	プレト	N9205	10,709	187,836	4,873	28%削減	211,936円節約	1,849kg削減	—	—	—
遮光(バックコート)	フォルゼBC	N9165	9,899	173,623	4,504	33%削減	85,508円節約	2,218kg削減	8%削減	14,213円節約	369kg削減
	ラスコBC	N9170	9,948	174,495	4,527	33%削減	84,636円節約	2,195kg削減	7%削減	13,341円節約	346kg削減
	エフォートBC	N9174	9,702	170,177	4,415	34%削減	88,954円節約	2,307kg削減	9%削減	17,659円節約	458kg削減

省エネ性能シミュレーション条件

見本帳に掲載されているシミュレーション結果は下記の条件で、当社独自のプログラムにより算出されたものです。
保証値ではありません。

●計算条件

【計算プログラム】多数室非定常熱負荷計算プログラム『LESCOM-Nichibei』
【気象データ】標準気象データ(東京)
【建物条件】軽構造(カーテンウォール造)オフィスビル
【窓ガラス】透明単板ガラス(10mm)
【空調設定】冷房28℃、暖房20℃
【開閉条件】冬期(12−3月)の昼間は全開、夜間は全閉、他の季節は終日全閉。
【計算部分】オフィスビルの1階層部分：826.56㎡

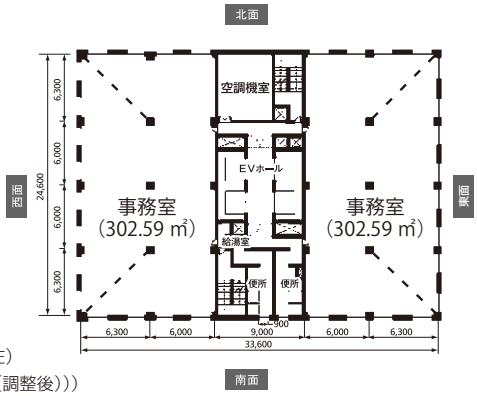

●換算条件

【電気使用量】空調機のエネルギー効率：COP=2.5
【電　気　代】オフィス：17.54円／kWh(東京電力エナジーパートナー2020年3月現在)
【　CO_2　】0.455kg／kWh(東京電力エナジーパートナー2018年度(CO_2排出係数(調整後)))

UVカット性能

●試験方法：紫外線カット素材の加工効果統一評価法(日本化学繊維協会)
(波長域:280〜400nm)
●判定基準：紫外線遮蔽率 70%以上
●(一社)日本インテリア協会のマーク

A UVカット　B UVカット　C UVカット　D UVカット

●試験方法：紫外線カット素材の加工効果統一評価法(日本化学繊維協会)
(波長域:280〜400nm)
●当社基準：シースルー生地で紫外線遮蔽率ごとに4ランクに分類。当社独自の機能マーク。
※UVカットランクDの場合、(一社)日本インテリア協会のUVカット基準は適合していません。

ランク	A	B	C	D
紫外線遮蔽率	90%以上	80%以上〜90%未満	70%以上〜80%未満	60%以上〜70%未満

●試験結果

生地名	色柄No.	紫外線遮蔽率	ランク
クリスタルオパール	N9224	81.2%	B
シュクル遮熱	N9227／N9627	76.9%	C
	N9228／N9628	77.1%	C
	N9229／N9629	79.5%	C
ベーネ	N9233	64.6%	D
	N9234	63.5%	D
	N9235	66.0%	D
	N9236	64.1%	D
	N9237	68.8%	D
スクレ遮熱	N9241	65.1%	D
	N9242	73.8%	C
	N9243	73.8%	C
	N9244	74.9%	C
	N9245	81.1%	B
ステア	N9247	71.8%	C
フォスキー遮熱	N9248	73.0%	C
	N9249	76.2%	C
	N9250	75.8%	C
ルーテ遮熱	N9251	91.1%	A
	N9252	92.1%	A
	N9253	93.1%	A

生地名	色柄No.	紫外線遮蔽率	ランク
ミノリ	N9264	75.1%	C
	N9265	87.3%	B
	N9266	86.5%	B
シルバースクリーン	N9274	95.0%	A
	N9275	95.3%	A
	N9276	94.9%	A
	N9277	96.2%	A
	N9278	96.1%	A
	N9279	94.3%	A
平織りメッシュ	N9280	91.1%	A
	N9281	90.8%	A
	N9282	91.0%	A
	N9283	89.9%	B
	N9284	90.4%	A
	N9285	91.1%	A
平織りメッシュ遮熱	N9321	91.4%	A
	N9322	90.6%	A

遮光性能

●遮光カーテンの遮光性評価方法
NIF 法（特許 第5437308号）

遮光率 99.99%以上の遮光 1 級は「人の表情が識別できないレベル」の暗さを担保していますが、人の視覚は非常に敏感で、かすかな光も捉えることができるため NIF では NIF 法（特許第 5437308 号）に基づき遮光 1 級を更に 5 段階に分類し表記しております。
※NIF は（一社）日本インテリア協会の略称です。

◇NIF 法（特許 第 5437308 号）
暗室内の電照パネル上に遮光 1 級のカーテンなどの試験体をかざし、全体的な光の透過の見え方、光漏れの有無や多寡を目視で判定し、光を遮蔽する度合により区分します。

表記	目視度合(イメージ)	状態説明
遮光1級(A++)		生地からほとんど光を感じません。
遮光1級(A+)		生地からわずかに光を感じます。
遮光1級(A)		生地から光を感じるが、生地の織り組織や色は分かりません。
遮光1級(B)		生地から光を感じ、生地の織り組織や色も分かります。
遮光1級(C)		生地全体は薄明るく見えるが、人の表情が識別できない暗さです。

遮熱生地ラインアップ

省エネ効果

ロールスクリーンを1年間一般オフィスに取り付けた場合の空調負荷をコンピュータシミュレーションにより算出し、省エネ効果を評価しました。
※省エネ効果の値は、同じ生地シリーズの場合でも色によって異なります。値は、計算・測定値を基に算出したものです。性能を保証するものではありません。
※算出値のシミュレーション条件は、P.91をご参照ください。　※値は、ロールスクリーンなしとの比較。

シルバースクリーン
詳しくは P.94
N9274～N9279
シースルー
価格ランク：O
●N9274の場合

節電効果	33% 節電!
電気代	131,831円 お得!
CO_2排出量	3,419kg 削減!

平織りメッシュ遮熱
詳しくは P.96
N9321・N9322
シースルー
価格ランク：M
●N9321の場合

節電効果	29% 節電!
電気代	116,852円 お得!
CO_2排出量	3,031kg 削減!

シュクル遮熱
詳しくは P.98
N9227～N9229
N9627～N9629
シースルー
価格ランク：E
●N9227の場合

節電効果	19% 節電!
電気代	76,966円 お得!
CO_2排出量	1,996kg 削減!

スクレ遮熱
詳しくは P.100
N9241～N9245
シースルー
価格ランク：G
●N9241の場合

節電効果	19% 節電!
電気代	76,843円 お得!
CO_2排出量	1,993kg 削減!

フォスキー遮熱
詳しくは P.102
N9248～N9250
シースルー
価格ランク：G
●N9248の場合

節電効果	21% 節電!
電気代	82,351円 お得!
CO_2排出量	2,136kg 削減!

ルーテ遮熱
詳しくは P.104
N9251～N9253
シースルー
価格ランク：G
●N9251の場合

節電効果	26% 節電!
電気代	104,609円 お得!
CO_2排出量	2,713kg 削減!

平織りミディアム遮熱
詳しくは P.106
N9323・N9324
ミディアム
価格ランク：N
●N9323の場合

節電効果	33% 節電!
電気代	130,252円 お得!
CO_2排出量	3,378kg 削減!

ソルティスタッチ遮熱
詳しくは P.108
N9270～N9273
ミディアム
価格ランク：M
●N9270の場合

節電効果	31% 節電!
電気代	123,166円 お得!
CO_2排出量	3,195kg 削減!

クロッカ遮熱
詳しくは P.110
N9080～N9082
ミディアム
価格ランク：G
●N9080の場合

節電効果	29% 節電!
電気代	115,115円 お得!
CO_2排出量	2,986kg 削減!

リシュ遮熱
詳しくは P.112
N9093～N9095
N9493～N9495
ミディアム
価格ランク：G
●N9093の場合

節電効果	23% 節電!
電気代	93,559円 お得!
CO_2排出量	2,427kg 削減!

スヴィエ遮熱
詳しくは P.114
N9110～N9112
ミディアム
価格ランク：G
●N9110の場合

節電効果	28% 節電!
電気代	111,958円 お得!
CO_2排出量	2,904kg 削減!

リーチェ遮熱
詳しくは P.116
N9049～N9058
N9449～N9458
シークレット
価格ランク：E
●N9049の場合

節電効果	28% 節電!
電気代	112,590円 お得!
CO_2排出量	2,920kg 削減!

フェスタⅡ遮熱
詳しくは P.120
N9074～N9079
N9474～N9479
シークレット
価格ランク：H
●N9074の場合

節電効果	29% 節電!
電気代	116,466円 お得!
CO_2排出量	3,021kg 削減!

サナール遮熱
詳しくは P.122
N9496～N9498
シークレット
価格ランク：I
●N9496の場合

節電効果	28% 節電!
電気代	113,046円 お得!
CO_2排出量	2,932kg 削減!

CONTRACT USE

ソフィー　コントラクトユース

色柄見本

CONTENTS

色柄見本

遮熱	094
テクニカル	124
シースルー	130
ベーシック	136
すだれ調	148
遮光	154
ガイドレールタイプ	174

※現物見本が掲載されていない色柄は、ソフィーサンプル帳でご確認ください

シルバースクリーン

※裏面アルミ蒸着の加工を施していますので、折り曲げたり、強く擦ったりすると剥がれることがあります。また、水滴が付いたり、多湿な環境でのご使用は、部分的にムラになる場合がありますので、取り扱いには十分ご注意ください。

色柄:N9276　ウエイトバー(F)

標　準

N9274

ホワイト　シースルー

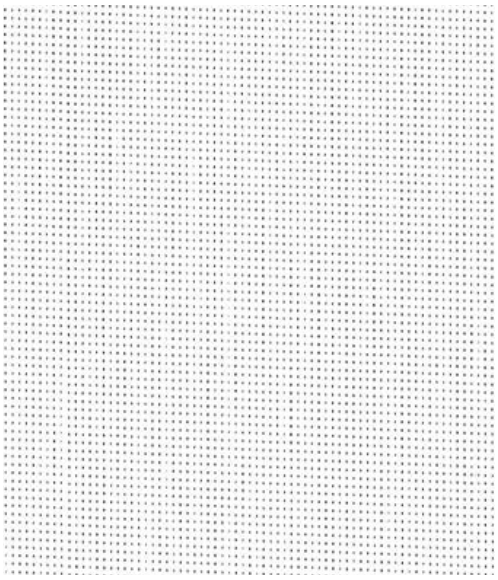

バーチカルブラインド ア ソ　A9919

標　準

N9275

ベージュ　シースルー

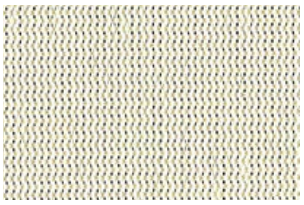

バーチカルブラインド ア ソ　A9920

標　準

N9276

ライトグレイ　シースルー

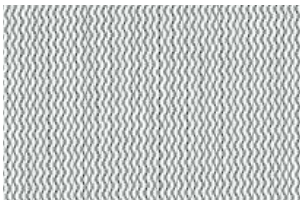

バーチカルブラインド ア ソ　A9921

標　準

N9277

ダークグレイ　シースルー

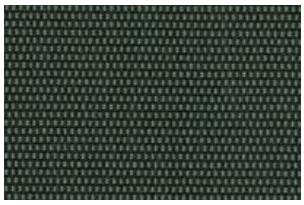

バーチカルブラインド ア ソ　A9922

標　準

N9278

ダークベージュ　シースルー

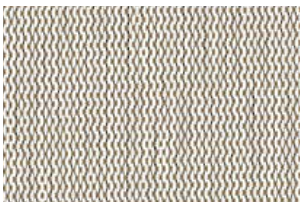

バーチカルブラインド ア ソ　A9923

標　準

N9279

ブロンズ　シースルー

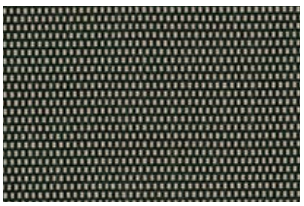

バーチカルブラインド ア ソ　A9924

シルバースクリーン(N9274)を1年間一般オフィスに取り付けた場合の省エネ効果

- 節電効果　33% 節電!
- 電気代　131,831円 お得!
- CO_2排出量　3,419kg 削減!

※ロールスクリーンなしとの比較
※ロールスクリーンを取り付けることによる空調負荷をコンピュータシミュレーションにより算出し、省エネ効果を評価しました。
(シミュレーション条件は91ページを参照ください。)

光学性能・熱的性能

色柄No.	光学性能(%)							熱的性能		
	日射		可視光		赤外線		紫外線	熱貫流率(U) [W/㎡・K]	日射熱取得率(η)	日射遮蔽係数(SC)
	反射率	透過率	反射率	透過率	反射率	透過率	透過率			
N9274	77.0	5.9	74.8	5.8	79.8	6.1	5.0	3.0	0.30	0.34
N9275	77.1	5.5	75.5	5.3	79.3	5.7	4.7		0.30	0.34
N9276	76.1	5.6	73.7	5.5	79.3	5.8	5.1		0.31	0.35
N9277	76.1	4.6	73.9	4.6	78.9	4.7	3.8		0.31	0.35
N9278	76.5	4.6	73.6	4.4	80.1	4.9	3.9		0.31	0.35
N9279	76.0	5.9	74.3	5.8	78.2	5.9	5.7		0.31	0.35

本体価格とは別に、商品梱包輸送費を申し受けます。

幅(W)は5mm、高さ(H)は10mm単位でご注文いただけます。

大型手動タイプ価格表

色柄 No.N9274 ～ N9279

単位:円

高さ(H)mm ＼ 幅(W)mm	800 ～1000	1005 ～1500	1505 ～2000	2005 ～2500	2505 ～2800
500 ～ 1000	57,200	62,700	68,200	80,400	86,500
1010 ～ 1500	65,900	71,400	76,900	97,700	103,800
1510 ～ 2000	74,600	80,100	**85,600**	115,000	121,100
2010 ～ 2500	83,300	88,800	94,300	132,300	138,400
2510 ～ 3000	92,000	97,500	103,000	149,600	155,700
3010 ～ 3500	100,700	106,200	111,700	166,900	173,000
3510 ～ 4000	109,400	114,900	120,400	184,200	190,300
4010 ～ 4500	—	123,600	129,100	—	—
4510 ～ 5000	—	132,300	137,800	—	—

●製作可能寸法比(幅:高さ比)は1:4以内。

標準タイプ価格表

標準仕様（洗濯できません）色柄 No.N9274 ～ N9279

プロチェーン式

単位:円

高さ(H)mm ＼ 幅(W)mm	805 ～1200	1205 ～1600	1605 ～2000	2005 ～2400	2405 ～2700
500 ～ 800	42,400	47,100	51,900	65,100	69,600
810 ～ 1200	50,300	55,000	59,900	77,500	82,000
1210 ～ 1600	58,200	63,000	67,800	89,800	94,300
1610 ～ 2000	66,200	70,900	**75,700**	102,100	106,600
2010 ～ 2500	76,100	80,800	85,700	117,500	122,000
2510 ～ 3000	86,100	90,800	95,600	132,900	137,400
3010 ～ 3500	96,000	100,700	105,500	148,200	152,700
3510 ～ 4000	105,900	110,600	115,400	163,500	—
4010 ～ 4500	113,800	118,500	123,300	175,800	—

●青字部分の製作可能面積は8.1㎡以内。

チェーン式

単位:円

高さ(H)mm ＼ 幅(W)mm	400 ～500	505 ～800	805 ～1200	1205 ～1600	1605 ～2000	2005 ～2400	2405 ～2700
100 ～ 490	26,100	29,000	36,400	39,000	42,400	54,300	58,000
500 ～ 800	29,800	34,700	39,400	44,100	48,900	62,100	66,600
810 ～ 1200	33,500	38,300	47,300	52,000	56,900	74,500	79,000
1210 ～ 1600	37,300	42,000	55,200	60,000	64,800	86,800	91,300
1610 ～ 2000	41,000	45,700	63,200	67,900	**72,700**	99,100	103,600
2010 ～ 2500	45,600	50,400	73,100	77,800	82,700	114,500	119,000
2510 ～ 3000	50,200	55,100	83,100	87,800	92,600	129,900	134,400
3010 ～ 3500	54,800	59,600	93,000	97,700	102,500	—	—
3510 ～ 4000	59,400	64,200	102,900	107,600	112,400	—	—
4010 ～ 4500	—	67,900	110,800	115,500	—	—	—

●青字部分の製作可能面積は6.0㎡以内。製作可能寸法比(幅・高さ比)は1:8以内。

プルコード式・スマートコード式・ワンタッチチェーン式

単位:円

高さ(H)mm ＼ 幅(W)mm	400 ～500	505 ～800	805 ～1200	1205 ～1600	1605 ～2000	2005 ～2400	2405 ～2700
100 ～ 490	26,100	29,000	36,400	39,000	42,400	54,300	58,000
500 ～ 800	29,800	34,700	39,400	44,100	48,900	62,100	66,600
810 ～ 1200	33,500	38,300	47,300	52,000	56,900	74,500	79,000
1210 ～ 1600	37,300	42,000	55,200	60,000	64,800	86,800	91,300
1610 ～ 2000	—	45,700	63,200	67,900	**72,700**	99,100	103,600
2010 ～ 2500	—	50,400	73,100	77,800	82,700	114,500	119,000
2510 ～ 3000	—	—	83,100	87,800	92,600	129,900	—

●プルコード式、スマートコード式:青字部分の製作可能面積は6.0㎡以内。
●ワンタッチチェーン式:赤字部分と青字部分は製作できません。
●プルコード式、スマートコード式、ワンタッチチェーン式:製作可能寸法比(幅・高さ比)は1:3以内。

スマートコード式価格：価格表＋1,500円／台となります。

製作可能寸法

●タイプにより多少異なります。詳しくは商品ガイド(P.43～)をご参照ください。

適応商品タイプ	幅(W)mm	高さ(H)mm	面積m²	製作可能寸法比(幅：高さ比)
テクノ・大型電動	700～2800	500～8000	22.4	1：7以内
テクノサイレント	700～2800	500～7000	19.6	1：7以内
大型手動・標準	上記価格表参照			
電動　サイレント電動式(マルチIR仕様)	400～2700	500～4500	6	1：4以内
電動　サイレント電動式(RF仕様)	530～2700	500～4500	6	1：4以内

GREENGUARD(グリーンガード)は、室内空間における化学物質の排出に関するもので、世界で厳しい基準を持つ揮発性有機化合物(VOC)の排出測定試験に基づいた米国の環境基準です。
シルバースクリーンは、グリーンガード認証の中で、より厳しい基準値を設定しているGOLD認証を受けています。

広　幅
幅(W)2800㎜まで製作できます。

透過度
遮　光　1
遮　光　2
遮　光　3
シークレット
ミディアム
シースルー

プライスゾーン
LOW
A B C D E F G H I J K L M N O
HIGH

生地組成
・ガラス繊維36%
PVC64%
（裏面アルミ蒸着）

生地性能
F☆☆☆☆
防炎　抗菌　UVカット　UVカット　省エネ　遮熱

部品色
ホワイト(W)※
[標準仕様]
ライトグレイ(G)
ベージュ(E)
アンバー(A)
ブラック(B)※
※プロチェーン式はホワイト(W)ブラック(B)のみ適応となります。

平織りメッシュ遮熱

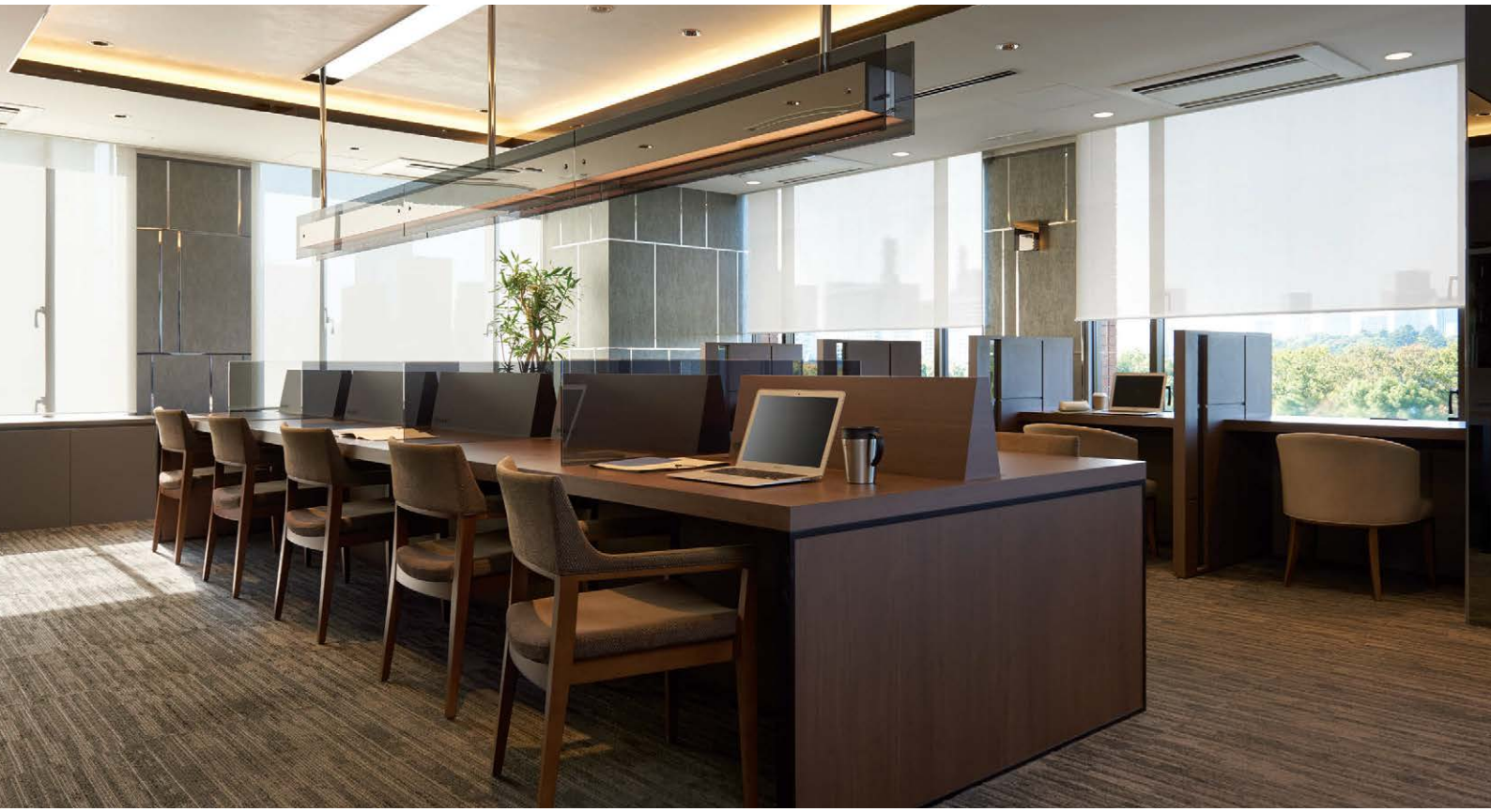

色柄:N9321　部品色:ホワイト

標　準

N9321

ホワイト　シースルー

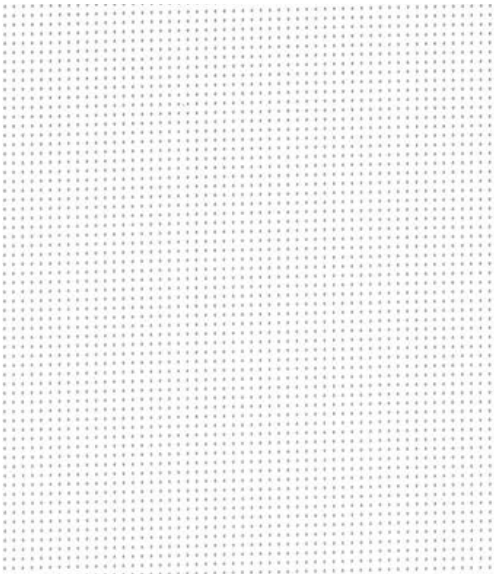

標　準

N9322

グレイホワイト　シースルー

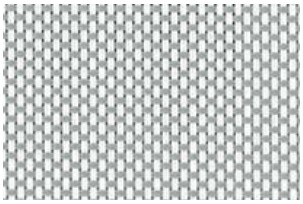

製作可能寸法

●タイプにより多少異なります。詳しくは商品ガイド(P.43～)をご参照ください。

適応商品タイプ	幅(W)mm	高さ(H)mm	面積m²	製作可能寸法比(幅:高さ比)
テクノ・大型電動	700～5500※	500～13000	42.5	1:7以内
テクノサイレント	700～4000※	500～7000	21	1:7以内
大型手動・標準	97ページ価格表参照			
電動　サイレント電動式(マルチIR仕様)	380～2700	500～4500	5.4	1:4以内
電動　サイレント電動式(RF仕様)	530～2700	500～4500	5.4	1:4以内

※ 幅(W)3005mm以上は生地横使いになります。
生地横使いで高さ(H)2510mm以上はウェルダー加工でジョイント(補強芯材が入る)になります。

平織りメッシュ遮熱(N9321)を1年間一般オフィスに取り付けた場合の省エネ効果

- 節電効果　29% 節電!
- 電気代　116,852円 お得!
- CO_2排出量　3,031kg 削減!

※ロールスクリーンなしとの比較
※ロールスクリーンを取り付けることによる空調負荷をコンピュータシミュレーションにより算出し、省エネ効果を評価しました。
(シミュレーション条件は91ページを参照ください。)

光学性能・熱的性能

色柄No.	光学性能(%)							熱的性能		
	日射		可視光		赤外線		紫外線	熱貫流率(U)[W/㎡・K]	日射熱取得率(η)	日射遮蔽係数(SC)
	反射率	透過率	反射率	透過率	反射率	透過率	透過率			
N9321	74.0	16.5	78.3	16.1	76.4	17.8	8.6	4.3	0.33	0.37
N9322	60.5	14.1	55.6	11.9	70.0	16.8	9.4		0.42	0.48

本体価格とは別に、商品梱包輸送費を申し受けます。

幅(W)は5mm、高さ(H)は10mm単位でご注文いただけます。

大型手動タイプ価格表

色柄 No.N9321・N9322

単位:円

高さ(H)mm ＼ 幅(W)mm	800 ～1000	1005 ～1500	1505 ～2000	2005 ～2500	2505 ～3000
500～1000	51,500	56,500	61,600	75,400	80,400
1010～1500	60,100	65,100	70,200	92,600	97,700
1510～2000	68,700	73,800	**78,800**	109,900	114,900
2010～2500	77,300	82,400	87,400	127,100	132,200
2510～3000	86,000	91,000	96,100	144,400	149,400
3010～3500	94,600	99,600	104,700	161,600	166,700
3510～4000	103,200	108,300	113,300	178,900	183,900
4010～4500	—	116,900	121,900	—	—
4510～5000	—	125,500	130,600	—	—

●製作可能寸法比(幅:高さ比)は1:4以内。

標準タイプ価格表

標準仕様（洗濯できません）色柄 No.N9321・N9322

プロチェーン式

単位:円

高さ(H)mm ＼ 幅(W)mm	805 ～1200	1205 ～1600	1605 ～2000	2005 ～2400	2405 ～2800	2805 ～2900
500～ 800	37,200	41,300	45,500	57,000	61,000	66,800
810～1200	44,100	48,200	52,400	67,700	71,700	78,600
1210～1600	51,000	55,100	59,300	78,400	82,400	90,400
1610～2000	57,900	62,000	**66,200**	89,100	93,100	102,200
2010～2500	66,600	70,700	74,900	102,500	106,500	116,900
2510～3000	75,200	79,300	83,500	115,900	119,900	131,600
3010～3500	83,800	87,900	92,100	129,200	133,300	—
3510～4000	92,400	96,500	100,700	142,500	—	—
4010～4500	99,300	103,400	107,600	153,200	—	—

●青字部分の製作可能面積は8.1㎡以内。

チェーン式

単位:円

高さ(H)mm ＼ 幅(W)mm	305 ～500	505 ～800	805 ～1200	1205 ～1600	1605 ～2000	2005 ～2400	2405 ～2700
100～ 490	22,200	24,400	31,200	33,200	36,000	46,200	49,400
500～ 800	25,900	30,100	34,200	38,300	42,500	54,000	58,000
810～1200	29,100	33,300	41,100	45,200	49,400	64,700	68,700
1210～1600	32,400	36,500	48,000	52,100	56,300	75,400	79,400
1610～2000	35,600	39,700	54,900	59,000	**63,200**	86,100	90,100
2010～2500	39,600	43,800	63,600	67,700	71,900	99,500	103,500
2510～3000	43,600	47,800	72,200	76,300	80,500	112,900	116.900
3010～3500	47,600	51,800	80,800	84,900	89,100	—	—
3510～4000	51,600	55,800	89,400	93,500	97,700	—	—
4010～4500	—	59,000	96,300	100,400	—	—	—

●青字部分の製作可能面積は6.0㎡以内。製作可能寸法比(幅・高さ比)は1:8以内。

プルコード式・スマートコード式・ワンタッチチェーン式

単位:円

高さ(H)mm ＼ 幅(W)mm	305 ～500	505 ～800	805 ～1200	1205 ～1600	1605 ～2000	2005 ～2400	2405 ～2700
100～ 490	22,200	24,400	31,200	33,200	36,000	46,200	49,400
500～ 800	25,900	30,100	34,200	38,300	42,500	54,000	58,000
810～1200	29,100	33,300	41,100	45,200	49,400	64,700	68,700
1210～1600	32,400	36,500	48,000	52,100	56,300	75,400	79,400
1610～2000	—	39,700	54,900	59,000	**63,200**	86,100	90,100
2010～2500	—	43,800	63,600	67,700	71,900	99,500	103,500
2510～3000	—	—	72,200	76,300	80,500	112,900	—

●プルコード式、スマートコード式:青字部分の製作可能面積は6.0㎡以内。
●ワンタッチチェーン式:赤字部分と青字部分は製作できません。
●プルコード式、スマートコード式、ワンタッチチェーン式:製作可能寸法比(幅・高さ比)は1:3以内。

スマートコード式価格:価格表＋1,500円／台となります。

平織りミディアム遮熱との透け感の比較

使用状況により異なる場合があります。

色柄:N9321

色柄:N9323(平織りミディアム遮熱)

広　幅

幅(W)3000㎜まで製作できます。

透過度

遮　光 1
遮　光 2
遮　光 3
シークレット
ミディアム
シースルー

プライスゾーン

LOW
A
B
C
D
E
F
G
H
I
J
K
L
M
N
O
HIGH

生地組成

・ガラス繊維39%
PVC61%

生地性能

F☆☆☆☆

防炎　水拭き　UVカット　UVカット　省エネ　遮熱

部品色

ホワイト(W)※
[標準仕様]
ライトグレイ(G)
ベージュ(E)
アンバー(A)
ブラック(B)※

※プロチェーン式はホワイト(W)ブラック(B)のみ適応となります。

シュクル遮熱

色柄:N9229　部品色:ホワイト

標　準　N9227　ウォッシャブル　N9627

コットンホワイト　シースルー

バーチカルブラインド　ア　A9905

製作可能寸法

●タイプにより多少異なります。詳しくは商品ガイド(P.43～)をご参照ください。

適応商品タイプ	幅(W)mm	高さ(H)mm	面積m²	製作可能寸法比(幅:高さ比)
テクノ・テクノサイレント・大型電動	700～3000	500～5000	15	1:4以内
大型手動・標準	98・99ページ価格表参照			
電動　サイレント電動式(マルチIR仕様)	380～2700	500～4500	9※	1:4以内
電動　サイレント電動式(RF仕様)	530～2700	500～4500	9※	1:4以内

※　幅(W)2005mm以上は8.1㎡以内。ウォッシャブル仕様は6㎡以内。

標　準　N9228　ウォッシャブル　N9628

リネンアイボリー　シースルー

バーチカルブラインド　ア　A9906

大型手動タイプ価格表

色柄 No.N9227 ～ N9229

単位:円

高さ(H)mm ＼ 幅(W)mm	800～1000	1005～1500	1505～2000	2005～2500	2505～3000
500 ～ 1000	37,600	42,700	47,300	55,200	60,800
1010 ～ 1500	40,900	46,200	51,300	60,400	66,400
1510 ～ 2000	44,500	50,100	**55,200**	65,500	71,900
2010 ～ 2500	47,800	53,500	59,100	70,600	77,400
2510 ～ 3000	53,400	59,600	65,900	79,100	86,700
3010 ～ 3500	56,500	63,200	69,900	84,300	92,300
3510 ～ 4000	59,900	67,000	74,000	89,600	98,000
4010 ～ 4500	—	70,300	77,100	93,800	102,500
4510 ～ 5000	—	73,600	80,200	98,000	107,000

●製作可能寸法比(幅:高さ比)は1:4以内。

標　準　N9229　ウォッシャブル　N9629

ジュートベージュ　シースルー

バーチカルブラインド　ア　A9907

シュクル遮熱(N9227)を1年間一般オフィスに取り付けた場合の省エネ効果

節電効果	19% 節電!
電気代	76,966円 お得!
CO_2排出量	1,996kg 削減!

※ロールスクリーンなしとの比較
※ロールスクリーンを取り付けることによる空調負荷をコンピュータシミュレーションにより算出し、省エネ効果を評価しました。
(シミュレーション条件は91ページを参照ください。)

光学性能・熱的性能

色柄No.	光学性能(%) 日射 反射率	日射 透過率	可視光 反射率	可視光 透過率	赤外線 反射率	赤外線 透過率	紫外線 透過率	熱的性能 熱貫流率(U)[W/㎡・K]	日射熱取得率(η)	日射遮蔽係数(SC)
N9227	45.2	43.4	47.1	42.1	45.1	45.7	23.1	4.3	0.51	0.58
N9228	43.8	42.2	43.6	39.0	45.3	46.0	22.9		0.52	0.59
N9229	39.7	38.2	33.6	30.9	45.4	44.7	20.5		0.55	0.63

本体価格とは別に、商品梱包輸送費を申し受けます。

幅(W)は5mm、高さ(H)は10mm単位でご注文いただけます。

標準タイプ価格表

標準仕様（洗濯できません）色柄 No.N9227 ～ N9229

プロチェーン式

単位:円

高さ(H)mm ＼ 幅(W)mm	805 ～1200	1205 ～1600	1605 ～2000	2005 ～2400	2405 ～2800	2805 ～2900
500 ～ 800	24,000	26,600	29,000	34,200	37,400	40,900
810 ～ 1200	26,600	29,700	32,300	38,200	41,800	45,700
1210 ～ 1600	29,400	32,700	35,800	42,400	46,400	50,800
1610 ～ 2000	32,500	36,100	**39,200**	46,500	50,900	55,700
2010 ～ 2500	35,300	39,000	42,600	50,600	55,400	60,700
2510 ～ 3000	40,400	44,600	48,900	58,100	63,700	69,800
3010 ～ 3500	43,000	47,700	52,400	62,300	68,300	74,900
3510 ～ 4000	45,900	51,000	56,000	66,600	73,000	—
4010 ～ 4500	48,600	53,800	58,600	69,800	—	—

●青字部分の製作可能面積は9.0㎡以内。

チェーン式

単位:円

高さ(H)mm ＼ 幅(W)mm	200 ～300	305 ～500	505 ～800	805 ～1200	1205 ～1600	1605 ～2000	2005 ～2400	2405 ～2700
100 ～ 490	13,800	13,800	15,700	19,200	20,600	23,200	27,900	30,700
500 ～ 800	14,700	14,700	17,600	21,000	23,600	26,000	31,200	34,400
810 ～ 1200	16,300	16,300	19,700	23,600	26,700	29,300	35,200	38,800
1210 ～ 1600	17,600	17,600	22,200	26,400	29,700	32,800	39,400	43,400
1610 ～ 2000	19,100	19,100	24,600	29,500	33,100	**36,200**	43,500	47,900
2010 ～ 2500	20,900	20,900	26,900	32,300	36,000	39,600	47,600	52,400
2510 ～ 3000	—	24,000	30,500	37,400	41,600	45,900	55,100	60,700
3010 ～ 3500	—	25,800	33,100	40,000	44,700	49,400	59,300	65,300
3510 ～ 4000	—	28,100	35,200	42,900	48,000	53,000	63,600	—
4010 ～ 4500	—	—	37,800	45,600	50,800	55,600	66,800	—

●青字部分の製作可能面積は8.1㎡以内。製作可能寸法比(幅・高さ比)は1:8以内。

プルコード式・スマートコード式・ワンタッチチェーン式

単位:円

高さ(H)mm ＼ 幅(W)mm	305 ～500	505 ～800	805 ～1200	1205 ～1600	1605 ～2000	2005 ～2400	2405 ～2700
100 ～ 490	13,800	15,700	19,200	20,600	23,200	27,900	30,700
500 ～ 800	14,700	17,600	21,000	23,600	26,000	31,200	34,400
810 ～ 1200	16,300	19,700	23,600	26,700	29,300	35,200	38,800
1210 ～ 1600	17,600	22,200	26,400	29,700	32,800	39,400	43,400
1610 ～ 2000	—	24,600	29,500	33,100	**36,200**	43,500	47,900
2010 ～ 2500	—	26,900	32,300	36,000	39,600	47,600	52,400
2510 ～ 3000	—	—	37,400	41,600	45,900	55,100	—

●プルコード式、スマートコード式：青字部分の製作可能面積は6.0㎡以内。
●ワンタッチチェーン式：赤字部分と青字部分は製作できません。
●プルコード式、スマートコード式、ワンタッチチェーン式：製作可能寸法比(幅・高さ比)は1:3以内。

スマートコード式価格：価格表＋1,500円／台となります。

ウォッシャブル仕様 色柄 No.N9627 ～ N9629

プロチェーン式

単位:円

高さ(H)mm ＼ 幅(W)mm	805 ～1200	1205 ～1600	1605 ～2000	2005 ～2400	2405 ～2800	2805 ～2900
500 ～ 800	26,000	29,100	32,000	37,700	41,400	45,400
810 ～ 1200	28,600	32,200	35,300	41,700	45,800	50,200
1210 ～ 1600	31,400	35,200	38,800	45,900	50,400	55,300
1610 ～ 2000	34,500	38,600	**42,200**	50,000	54,900	60,200
2010 ～ 2500	37,300	41,500	45,600	54,100	59,400	65,200
2510 ～ 3000	42,400	47,100	51,900	61,600	—	—
3010 ～ 3500	45,000	50,200	55,400	—	—	—
3510 ～ 4000	47,900	53,500	59,000	—	—	—
4010 ～ 4500	50,600	56,300	—	—	—	—

●青字部分の製作可能面積は6.0㎡以内。

チェーン式

単位:円

高さ(H)mm ＼ 幅(W)mm	305 ～500	505 ～800	805 ～1200	1205 ～1600	1605 ～2000	2005 ～2400	2405 ～2700
100 ～ 490	14,800	17,200	21,200	23,100	26,200	31,400	34,700
500 ～ 800	15,700	19,100	23,000	26,100	29,000	34,700	38,400
810 ～ 1200	17,300	21,200	25,600	29,200	32,300	38,700	42,800
1210 ～ 1600	18,600	23,700	28,400	32,200	35,800	42,900	47,400
1610 ～ 2000	20,100	26,100	31,500	35,600	**39,200**	47,000	51,900
2010 ～ 2500	21,900	28,400	34,300	38,500	42,600	51,100	56,400
2510 ～ 3000	25,000	32,000	39,400	44,100	48,900	58,600	—
3010 ～ 3500	26,800	34,600	42,000	47,200	52,400	—	—
3510 ～ 4000	29,100	36,700	44,900	50,500	56,000	—	—
4010 ～ 4500	—	39,300	47,600	53,300	—	—	—

●青字部分の製作可能面積は6.0㎡以内。製作可能寸法比(幅・高さ比)は1:8以内。

プルコード式・スマートコード式・ワンタッチチェーン式

単位:円

高さ(H)mm ＼ 幅(W)mm	305 ～500	505 ～800	805 ～1200	1205 ～1600	1605 ～2000	2005 ～2400	2405 ～2700
100 ～ 490	14,800	17,200	21,200	23,100	26,200	31,400	34,700
500 ～ 800	15,700	19,100	23,000	26,100	29,000	34,700	38,400
810 ～ 1200	17,300	21,200	25,600	29,200	32,300	38,700	42,800
1210 ～ 1600	18,600	23,700	28,400	32,200	35,800	42,900	47,400
1610 ～ 2000	—	26,100	31,500	35,600	**39,200**	47,000	51,900
2010 ～ 2500	—	28,400	34,300	38,500	42,600	51,100	56,400
2510 ～ 3000	—	—	39,400	44,100	48,900	58,600	—

●プルコード式、スマートコード式：青字部分の製作可能面積は6.0㎡以内。
●ワンタッチチェーン式：赤字部分と青字部分は製作できません。
●プルコード式、スマートコード式、ワンタッチチェーン式：製作可能寸法比(幅・高さ比)は1:3以内。

スマートコード式価格：価格表＋1,500円／台となります。

シュクル遮熱
N9227～N9229
N9627～N9629

広　幅
幅(W)3000㎜まで製作できます。

透過度
遮光1
遮光2
遮光3
シークレット
ミディアム
シースルー

プライスゾーン
LOW
A
B
C
D
E
F
G
H
I
J
K
L
M
N
O
HIGH

生地組成
・ポリエステル100%

生地性能
F☆☆☆☆
防炎　ウォッシャブル
消臭　抗菌
抗カビ　UVカット
UVカット　省エネ
遮熱
※標準仕様には消臭機能はありません。

部品色
ホワイト(W)※［標準仕様］
ライトグレイ(G)
ベージュ(E)
アンバー(A)
ブラック(B)※
※プロチェーン式はホワイト(W)ブラック(B)のみ適応となります。

スクレ遮熱（ミラーレース）

色柄:N9242　部品色:ホワイト

標準
N9241
ピュアホワイト

UVカット D
シースルー

標準
N9242
アイボリー

UVカット NF　UVカット C
シースルー

標準
N9243
クールグレイ

UVカット NF　UVカット C
シースルー

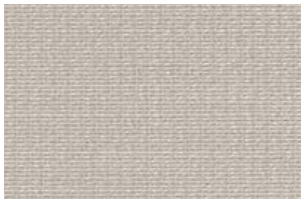

標準
N9244
ペールメロン

UVカット NF　UVカット C
シースルー

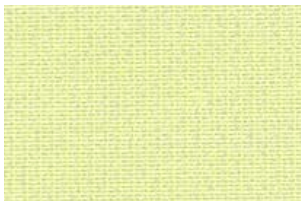

標準
N9245
カーキブラウン

UVカット NF　UVカット B
シースルー

スクレ遮熱（N9241）を1年間一般オフィスに取り付けた場合の省エネ効果

節電効果	19% 節電!
電気代	76,843円 お得!
CO_2排出量	1,993kg 削減!

※ロールスクリーンなしとの比較
※ロールスクリーンを取り付けることによる空調負荷をコンピュータシミュレーションにより算出し、省エネ効果を評価しました。
（シミュレーション条件は91ページを参照ください。）

光学性能・熱的性能

色柄No.	光学性能（%）							熱的性能		
	日射		可視光		赤外線		紫外線	熱貫流率（U）[W/㎡・K]	日射熱取得率（η）	日射遮蔽係数（SC）
	反射率	透過率	反射率	透過率	反射率	透過率	透過率			
N9241	49.2	48.6	50.8	48.7	48.6	49.3	34.9	4.3	0.49	0.55
N9242	50.3	44.5	49.7	42.8	51.9	47.2	26.2		0.48	0.55
N9243	45.2	44.2	41.5	40.3	48.8	47.9	26.2		0.52	0.59
N9244	49.4	43.8	50.5	43.0	50.8	46.8	25.1		0.49	0.55
N9245	33.0	35.8	13.4	22.5	49.9	47.7	18.9		0.60	0.69

本体価格とは別に、商品梱包輸送費を申し受けます。

幅(W)は5mm、高さ(H)は10mm単位でご注文いただけます。

大型手動タイプ価格表

色柄 No.N9241 ～ N9245

単位:円

高さ(H)mm ＼ 幅(W)mm	800 ～1000	1005 ～1500	1505 ～2000	2005 ～2500	2505 ～3000
500 ～ 1000	40,400	45,800	50,500	59,000	64,900
1010 ～ 1500	44,100	49,800	55,200	65,100	71,600
1510 ～ 2000	48,200	54,300	**59,700**	70,900	77,800
2010 ～ 2500	52,000	58,200	64,300	76,800	84,200
2510 ～ 3000	58,100	64,900	71,700	86,100	94,400
3010 ～ 3500	61,700	69,000	76,300	94,000	102,700
3510 ～ 4000	65,500	73,400	81,100	102,200	—
4010 ～ 4500	—	77,200	84,800	111,000	—
4510 ～ 5000	—	81,000	88,500	—	—

●製作可能寸法比(幅:高さ比)は1:4以内。
●幅(W)2505mm以上は最大製作可能面積8.1㎡以内。
●幅(W)2705mm以上は最大製作可能面積6.0㎡以内。

標準タイプ価格表

標準仕様（洗濯できません）色柄 No.N9241 ～ N9245

プロチェーン式

単位:円

高さ(H)mm ＼ 幅(W)mm	805 ～1200	1205 ～1600	1605 ～2000	2005 ～2400	2405 ～2800	2805 ～2900
500 ～ 800	26,300	29,000	31,600	37,400	40,900	44,700
810 ～ 1200	29,400	32,800	35,500	42,000	45,900	50,200
1210 ～ 1600	32,600	36,300	39,700	47,100	51,600	56,500
1610 ～ 2000	36,200	40,300	**43,700**	51,900	56,800	62,200
2010 ～ 2500	39,500	43,700	47,800	56,800	62,200	68,200
2510 ～ 3000	45,100	49,900	54,700	65,100	71,400	78,300
3010 ～ 3500	48,200	53,500	58,800	70,000	76,700	84,100
3510 ～ 4000	51,500	57,400	63,100	75,200	82,500	—
4010 ～ 4500	54,700	60,700	66,300	79,000	—	—

●青字部分の製作可能面積は9.0㎡以内。

チェーン式

単位:円

高さ(H)mm ＼ 幅(W)mm	200 ～300	305 ～500	505 ～800	805 ～1200	1205 ～1600	1605 ～2000	2005 ～2400	2405 ～2700
100 ～ 490	14,800	14,800	16,700	21,000	22,600	25,200	30,300	33,400
500 ～ 800	15,900	15,900	18,900	23,300	26,000	28,600	34,400	37,900
810 ～ 1200	17,600	17,600	21,200	26,400	29,800	32,500	39,000	42,900
1210 ～ 1600	19,100	19,100	24,000	29,600	33,300	36,700	44,100	48,600
1610 ～ 2000	20,700	20,700	26,600	33,200	37,300	**40,700**	48,900	53,800
2010 ～ 2500	22,700	22,700	29,200	36,500	40,700	44,800	53,800	59,200
2510 ～ 3000	—	26,000	32,900	42,100	46,900	51,700	62,100	68,400
3010 ～ 3500	—	27,900	35,900	45,200	50,500	55,800	67,000	73,700
3510 ～ 4000	—	30,400	38,100	48,500	54,400	60,100	72,200	—
4010 ～ 4500	—	—	41,000	51,700	57,700	63,300	76,000	—

●青字部分の製作可能面積は8.1㎡以内。製作可能寸法比(幅・高さ比)は1:8以内。

プルコード式・スマートコード式・ワンタッチチェーン式

単位:円

高さ(H)mm ＼ 幅(W)mm	305 ～500	505 ～800	805 ～1200	1205 ～1600	1605 ～2000	2005 ～2400	2405 ～2700
100 ～ 490	14,800	16,700	21,000	22,600	25,200	30,300	33,400
500 ～ 800	15,900	18,900	23,300	26,000	28,600	34,400	37,900
810 ～ 1200	17,600	21,200	26,400	29,800	32,500	39,000	42,900
1210 ～ 1600	19,100	24,000	29,600	33,300	36,700	44,100	48,600
1610 ～ 2000	—	26,600	33,200	37,300	**40,700**	48,900	53,800
2010 ～ 2500	—	29,200	36,500	40,700	44,800	53,800	59,200
2510 ～ 3000	—	—	42,100	46,900	51,700	62,100	—

●プルコード式、スマートコード式:青字部分の製作可能面積は6.0㎡以内。
●ワンタッチチェーン式:赤字部分と青字部分は製作できません。
●プルコード式、スマートコード式、ワンタッチチェーン式:製作可能寸法比(幅・高さ比)は1:3以内。

スマートコード式価格：価格表＋1,500円／台となります。

製作可能寸法

●タイプにより多少異なります。詳しくは商品ガイド(P.43～)をご参照ください。

適応商品タイプ	幅(W)mm	高さ(H)mm	面積m²	製作可能寸法比(幅：高さ比)
テクノ・テクノサイレント・大型電動	700～3000	500～5000	12.5※1	1：4以内
大型手動・標準	上記価格表参照			
電動　サイレント電動式(マルチIR仕様)	380～2700	500～4500	9※2	1：4以内
電動　サイレント電動式(RF仕様)	530～2700	500～4500	9※2	1：4以内

※1　幅(W)2505mm以上は8.1㎡以内。
※2　幅(W)2005mm以上は8.1㎡以内。

広　幅
幅(W)3000㎜まで製作できます。

透過度
遮　光　1
遮　光　2
遮　光　3
シークレット
ミディアム
シースルー

プライスゾーン
LOW
A
B
C
D
E
F
G
H
I
J
K
L
M
N
O
HIGH

生地組成
・ポリエステル100%

生地性能
F☆☆☆☆
防　炎　UVカット
UVカット　ミラーレース
省エネ　遮　熱

部品色
ホワイト(W)※
[標準仕様]
ライトグレイ(G)
ベージュ(E)
アンバー(A)
ブラック(B)※
※プロチェーン式は
ホワイト(W)
ブラック(B)のみ
適応となります。

フォスキー遮熱

色柄:N9248　部品色:ホワイト

標　準
N9248
ミルキーホワイト　シースルー

標　準
N9249
サンド　シースルー

標　準
N9250
クールグレイ　シースルー

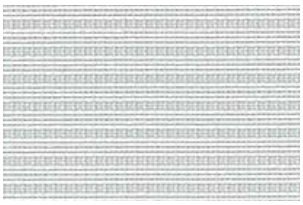

製作可能寸法

●タイプにより多少異なります。詳しくは商品ガイド(P.43～)をご参照ください。

適応商品タイプ	幅(W)mm	高さ(H)mm	面積m²	製作可能寸法比(幅:高さ比)
テクノ・テクノサイレント・大型電動	700～3000	500～5000	9	1:4以内
大型手動・標準	103ページ価格表参照			
電動　サイレント電動式(マルチIR仕様)	380～2700	500～3000	8.1	1:4以内
電動　サイレント電動式(RF仕様)	530～2700	500～3000	8.1	1:4以内

フォスキー遮熱(N9248)を1年間一般オフィスに取り付けた場合の省エネ効果

節電効果	21%節電!
電気代	82,351円お得!
CO_2排出量	2,136kg削減!

※ロールスクリーンなしとの比較
※ロールスクリーンを取り付けることによる空調負荷をコンピュータシミュレーションにより算出し、省エネ効果を評価しました。
(シミュレーション条件は91ページを参照ください。)

光学性能・熱的性能

色柄No.	光学性能(%)							熱的性能		
	日射		可視光		赤外線		紫外線	熱貫流率(U)[W/㎡・K]	日射熱取得率(η)	日射遮蔽係数(SC)
	反射率	透過率	反射率	透過率	反射率	透過率	透過率			
N9248	49.1	45.5	51.8	45.5	49.5	46.9	27.0	4.3	0.47	0.53
N9249	45.6	47.4	44.9	45.4	48.2	50.0	23.8		0.46	0.52
N9250	45.7	44.7	43.3	41.5	48.7	47.9	24.2		0.47	0.53

本体価格とは別に、商品梱包輸送費を申し受けます。

幅(W)は5mm、高さ(H)は10mm単位でご注文いただけます。

大型手動タイプ価格表

色柄 No.N9248 ～ N9250

単位:円

高さ(H)mm ＼ 幅(W)mm	800 ～1000	1005 ～1500	1505 ～2000	2005 ～2500	2505 ～3000
500 ～ 1000	40,400	45,800	50,500	59,000	64,900
1010 ～ 1500	44,100	49,800	55,200	65,100	71,600
1510 ～ 2000	48,200	54,300	**59,700**	70,900	77,800
2010 ～ 2500	52,000	58,200	64,300	76,800	84,200
2510 ～ 3000	58,100	64,900	71,700	86,100	94,400
3010 ～ 3500	61,700	69,000	76,300	94,000	102,700
3510 ～ 4000	65,500	73,400	81,100	102,200	111,500
4010 ～ 4500	—	77,200	84,800	111,000	—
4510 ～ 5000	—	81,000	88,500	—	—

●製作可能寸法比(幅:高さ比)は1:4以内。
●青字部分の製作可能面積は9.0㎡以内。

標準タイプ価格表

標準仕様（洗濯できません）色柄 No.N9248 ～ N9250

プロチェーン式

単位:円

高さ(H)mm ＼ 幅(W)mm	805 ～1200	1205 ～1600	1605 ～2000	2005 ～2400	2405 ～2800	2805 ～3000
500 ～ 800	26,300	29,000	31,600	37,400	40,900	44,700
810 ～ 1200	29,400	32,800	35,500	42,000	45,900	50,200
1210 ～ 1600	32,600	36,300	39,700	47,100	51,600	56,500
1610 ～ 2000	36,200	40,300	**43,700**	51,900	56,800	62,200
2010 ～ 2500	39,500	43,700	47,800	56,800	62,200	68,200
2510 ～ 3000	45,100	49,900	54,700	65,100	71,400	78,300

チェーン式

単位:円

高さ(H)mm ＼ 幅(W)mm	200 ～300	305 ～500	505 ～800	805 ～1200	1205 ～1600	1605 ～2000	2005 ～2400	2405 ～2700
100 ～ 490	14,800	14,800	16,700	21,000	22,600	25,200	30,300	33,400
500 ～ 800	15,900	15,900	18,900	23,300	26,000	28,600	34,400	37,900
810 ～ 1200	17,600	17,600	21,200	26,400	29,800	32,500	39,000	42,900
1210 ～ 1600	19,100	19,100	24,000	29,600	33,300	36,700	44,100	48,600
1610 ～ 2000	20,700	20,700	26,600	33,200	37,300	**40,700**	48,900	53,800
2010 ～ 2500	22,700	22,700	29,200	36,500	40,700	44,800	53,800	59,200
2510 ～ 3000	—	26,000	32,900	42,100	46,900	51,700	62,100	68,400

●製作可能寸法比(幅・高さ比)は1:8以内。

プルコード式・スマートコード式・ワンタッチチェーン式

単位:円

高さ(H)mm ＼ 幅(W)mm	305 ～500	505 ～800	805 ～1200	1205 ～1600	1605 ～2000	2005 ～2400	2405 ～2700
100 ～ 490	14,800	16,700	21,000	22,600	25,200	30,300	33,400
500 ～ 800	15,900	18,900	23,300	26,000	28,600	34,400	37,900
810 ～ 1200	17,600	21,200	26,400	29,800	32,500	39,000	42,900
1210 ～ 1600	19,100	24,000	29,600	33,300	36,700	44,100	48,600
1610 ～ 2000	—	26,600	33,200	37,300	**40,700**	48,900	53,800
2010 ～ 2500	—	29,200	36,500	40,700	44,800	53,800	59,200
2510 ～ 3000	—	—	42,100	46,900	51,700	62,100	—

●プルコード式、スマートコード式:青字部分の製作可能面積は6.0㎡以内。
●ワンタッチチェーン式:赤字部分と青字部分は製作できません。
●プルコード式、スマートコード式、ワンタッチチェーン式:製作可能寸法比(幅・高さ比)は1:3以内。

スマートコード式価格：価格表＋1,500円／台となります。

フォスキー遮熱
N9248～N9250

広　幅
幅(W)3000㎜まで製作できます。

透過度
遮　光　1
遮　光　2
遮　光　3
シークレット
ミディアム
シースルー

プライスゾーン
LOW
A
B
C
D
E
F
G
H
I
J
K
L
M
N
O
HIGH

生地組成
・ポリエステル100%

生地性能
F☆☆☆☆
防炎　UVカット　UVカット　省エネ　遮熱

部品色
ホワイト(W)※
[標準仕様]
ライトグレイ(G)
ベージュ(E)
アンバー(A)
ブラック(B)※
※プロチェーン式はホワイト(W)ブラック(B)のみ適応となります。

ルーテ遮熱

色柄:N9252　部品色:ベージュ

標　準

N9251

ホワイト　シースルー

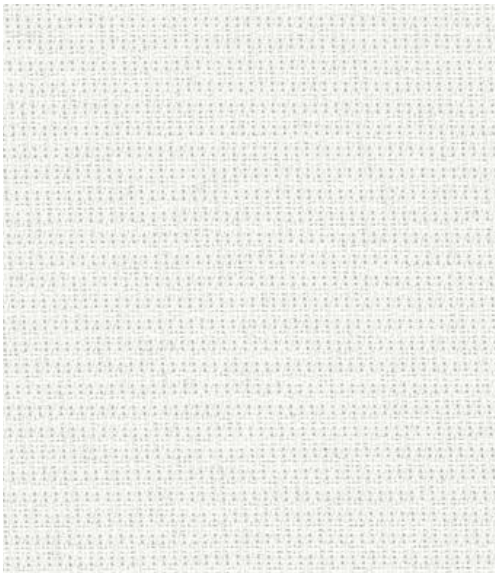

バーチカルブラインド ア ソ　A9916

標　準

N9252

グレイ　シースルー

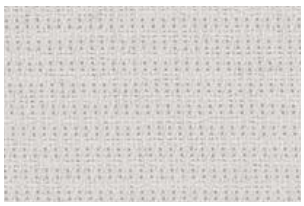

バーチカルブラインド ア ソ　A9917

標　準

N9253

グリーン　シースルー

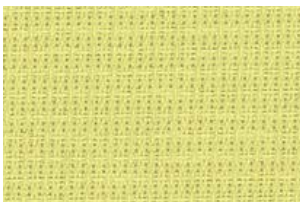

バーチカルブラインド ア ソ　A9918

製作可能寸法

●タイプにより多少異なります。詳しくは商品ガイド(P.43～)をご参照ください。

適応商品タイプ	幅(W)mm	高さ(H)mm	面積m²	製作可能寸法比(幅：高さ比)
テクノ・テクノサイレント・大型電動	700～3000	500～5000	15	1：4以内
大型手動・標準	105ページ価格表参照			
電動　サイレント電動式(マルチIR仕様)	380～2700	500～4500	9※	1：4以内
電動　サイレント電動式(RF仕様)	530～2700	500～4500	9※	1：4以内

※　幅(W)2005mm以上は8.1㎡以内。

ルーテ遮熱(N9251)を1年間一般オフィスに取り付けた場合の省エネ効果

節電効果	26% 節電!
電気代	104,609円 お得!
CO_2排出量	2,713kg 削減!

※ロールスクリーンなしとの比較
※ロールスクリーンを取り付けることによる空調負荷をコンピュータシミュレーションにより算出し、省エネ効果を評価しました。
(シミュレーション条件は91ページを参照ください。)

光学性能・熱的性能

色柄No.	光学性能(%)							熱的性能		
	日射		可視光		赤外線		紫外線	熱貫流率(U)[W/㎡・K]	日射熱取得率(η)	日射遮蔽係数(SC)
	反射率	透過率	反射率	透過率	反射率	透過率	透過率			
N9251	67.0	27.8	72.3	25.1	65.3	31.5	8.9	4.3	0.37	0.42
N9252	62.5	23.1	55.9	14.6	67.4	29.9	7.9		0.41	0.46
N9253	59.5	22.5	56.0	14.8	67.2	29.9	6.9		0.43	0.49

本体価格とは別に、商品梱包輸送費を申し受けます。

幅(W)は5mm、高さ(H)は10mm単位でご注文いただけます。

大型手動タイプ価格表

色柄 No.N9251 ～ N9253

単位:円

高さ(H)mm ＼ 幅(W)mm	800 ～1000	1005 ～1500	1505 ～2000	2005 ～2500	2505 ～3000
500 ～ 1000	40,400	45,800	50,500	59,000	64,900
1010 ～ 1500	44,100	49,800	55,200	65,100	71,600
1510 ～ 2000	48,200	54,300	**59,700**	70,900	77,800
2010 ～ 2500	52,000	58,200	64,300	76,800	84,200
2510 ～ 3000	58,100	64,900	71,700	86,100	94,400
3010 ～ 3500	61,700	69,000	76,300	94,000	102,700
3510 ～ 4000	65,500	73,400	81,100	102,200	111,500
4010 ～ 4500	—	77,200	84,800	111,000	120,600
4510 ～ 5000	—	81,000	88,500	119,800	129,700

●製作可能寸法比(幅:高さ比)は1:4以内。

標準タイプ価格表

標準仕様（洗濯できません）色柄 No.N9251 ～ N9253

プロチェーン式

単位:円

高さ(H)mm ＼ 幅(W)mm	805 ～1200	1205 ～1600	1605 ～2000	2005 ～2400	2405 ～2800	2805 ～2900
500 ～ 800	26,300	29,000	31,600	37,400	40,900	44,700
810 ～ 1200	29,400	32,800	35,500	42,000	45,900	50,200
1210 ～ 1600	32,600	36,300	39,700	47,100	51,600	56,500
1610 ～ 2000	36,200	40,300	**43,700**	51,900	56,800	62,200
2010 ～ 2500	39,500	43,700	47,800	56,800	62,200	68,200
2510 ～ 3000	45,100	49,900	54,700	65,100	71,400	78,300
3010 ～ 3500	48,200	53,500	58,800	70,000	76,700	84,100
3510 ～ 4000	51,500	57,400	63,100	75,200	82,500	—
4010 ～ 4500	54,700	60,700	66,300	79,000	—	—

●青字部分の製作可能面積は9.0㎡以内。

チェーン式

単位:円

高さ(H)mm ＼ 幅(W)mm	200 ～300	305 ～500	505 ～800	805 ～1200	1205 ～1600	1605 ～2000	2005 ～2400	2405 ～2700
100 ～ 490	14,800	14,800	16,700	21,000	22,600	25,200	30,300	33,400
500 ～ 800	15,900	15,900	18,900	23,300	26,000	28,600	34,400	37,900
810 ～ 1200	17,600	17,600	21,200	26,400	29,800	32,500	39,000	42,900
1210 ～ 1600	19,100	19,100	24,000	29,600	33,300	36,700	44,100	48,600
1610 ～ 2000	20,700	20,700	26,600	33,200	37,300	**40,700**	48,900	53,800
2010 ～ 2500	22,700	22,700	29,200	36,500	40,700	44,800	53,800	59,200
2510 ～ 3000	—	26,000	32,900	42,100	46,900	51,700	62,100	68,400
3010 ～ 3500	—	27,900	35,900	45,200	50,500	55,800	67,000	73,700
3510 ～ 4000	—	30,400	38,100	48,500	54,400	60,100	72,200	—
4010 ～ 4500	—	—	41,000	51,700	57,700	63,300	76,000	—

●青字部分の製作可能面積は8.1㎡以内。製作可能寸法比(幅・高さ比)は1:8以内。

プルコード式・スマートコード式・ワンタッチチェーン式

単位:円

高さ(H)mm ＼ 幅(W)mm	305 ～500	505 ～800	805 ～1200	1205 ～1600	1605 ～2000	2005 ～2400	2405 ～2700
100 ～ 490	14,800	16,700	21,000	22,600	25,200	30,300	33,400
500 ～ 800	15,900	18,900	23,300	26,000	28,600	34,400	37,900
810 ～ 1200	17,600	21,200	26,400	29,800	32,500	39,000	42,900
1210 ～ 1600	19,100	24,000	29,600	33,300	36,700	44,100	48,600
1610 ～ 2000	—	26,600	33,200	37,300	**40,700**	48,900	53,800
2010 ～ 2500	—	29,200	36,500	40,700	44,800	53,800	59,200
2510 ～ 3000	—	—	42,100	46,900	51,700	62,100	—

●プルコード式、スマートコード式:青字部分の製作可能面積は6.0㎡以内。
●ワンタッチチェーン式:赤字部分と青字部分は製作できません。
●プルコード式、スマートコード式、ワンタッチチェーン式:製作可能寸法比(幅・高さ比)は1:3以内。

スマートコード式価格：価格表＋1,500円／台となります。

ルーテ遮熱
N9251～N9253

広　幅
幅(W)3000㎜まで製作できます。

透過度
遮　光　1
遮　光　2
遮　光　3
シークレット
ミディアム
シースルー

プライスゾーン
LOW
A
B
C
D
E
F
G
H
I
J
K
L
M
N
O
HIGH

生地組成
・ポリエステル100%

生地性能
F☆☆☆☆
防炎　UVカット　UVカット　省エネ　遮熱

部品色
ホワイト(W)※［標準仕様］
ライトグレイ(G)
ベージュ(E)
アンバー(A)
ブラック(B)※
※プロチェーン式はホワイト(W)ブラック(B)のみ適応となります。

平織りミディアム遮熱

色柄:N9323　部品色:ホワイト

標　準

N9323

ホワイト　ミディアム

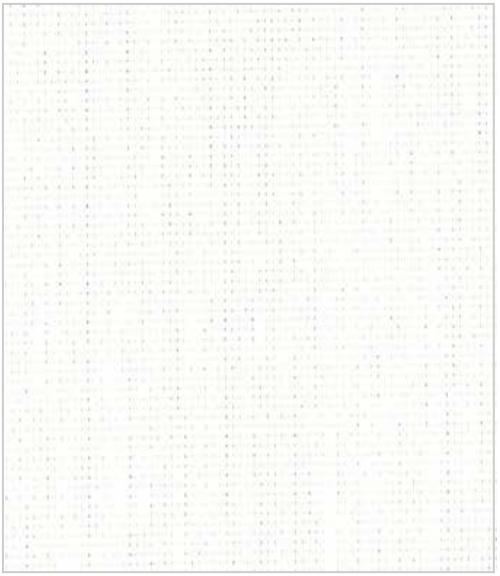

標　準

N9324

グレイホワイト　ミディアム

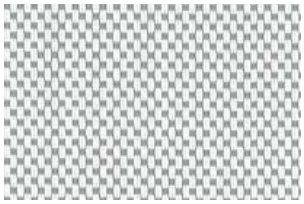

製作可能寸法

●タイプにより多少異なります。詳しくは商品ガイド(P.43～)をご参照ください。

適応商品タイプ	幅(W)mm	高さ(H)mm	面積m²	製作可能寸法比(幅:高さ比)
テクノ・大型電動	700～5500※1	500～13000	42.5	1:7以内
テクノサイレント	700～4000※1	500～7000	21	1:7以内
大型手動・標準	107ページ価格表参照			
電動　サイレント電動式(マルチIR仕様)	380～2700	500～4500※2	5	1:4以内
電動　サイレント電動式(RF仕様)	530～2700	500～4500※2	5	1:4以内

※1　幅(W)3005mm以上は生地横使いになります。
生地横使いで高さ(H)2510mm以上はウェルダー加工でジョイント(補強芯材が入る)になります。
※2　幅(W)2005mm以上は高さ(H)2400mmまでです。

平織りミディアム遮熱(N9323)を1年間一般オフィスに取り付けた場合の省エネ効果

- 節電効果　33% 節電!
- 電気代　130,252円 お得!
- CO_2排出量　3,378kg 削減!

※ロールスクリーンなしとの比較
※ロールスクリーンを取り付けることによる空調負荷をコンピュータシミュレーションにより算出し、省エネ効果を評価しました。
(シミュレーション条件は91ページを参照ください。)

光学性能・熱的性能

色柄No.	光学性能(%)							熱的性能		
	日射		可視光		赤外線		紫外線	熱貫流率(U)[W/㎡・K]	日射熱取得率(η)	日射遮蔽係数(SC)
	反射率	透過率	反射率	透過率	反射率	透過率	透過率			
N9323	80.9	8.3	85.5	8.1	83.8	9.5	0.3	4.0	0.28	0.32
N9324	69.5	6.4	66.7	4.6	77.9	8.8	0.9		0.36	0.41

本体価格とは別に、商品梱包輸送費を申し受けます。

幅(W)は5mm、高さ(H)は10mm単位でご注文いただけます。

大型手動タイプ価格表

色柄 No.N9323・N9324

単位:円

高さ(H)mm ＼ 幅(W)mm	800 ～1000	1005 ～1500	1505 ～2000	2005 ～2500	2505 ～3000
500～1000	55,000	60,300	65,600	78,400	84,100
1010～1500	63,600	68,900	74,300	95,700	101,400
1510～2000	72,300	77,600	**82,900**	113,000	118,700
2010～2500	80,900	86,300	91,600	130,300	136,000
2510～3000	89,600	94,900	100,300	147,600	153,200
3010～3500	98,300	103,600	108,900	164,800	170,500
3510～4000	107,000	112,300	117,600	182,100	187,800
4010～4500	—	121,000	126,300	—	—
4510～5000	—	129,600	135,000	—	—

●製作可能寸法比(幅:高さ比)は1:4以内。

標準タイプ価格表

標準仕様（洗濯できません）色柄 No.N9323・N9324

プロチェーン式

単位:円

高さ(H)mm ＼ 幅(W)mm	805 ～1200	1205 ～1600	1605 ～2000	2005 ～2400	2405 ～2800	2805 ～2900
500～ 800	40,400	44,800	49,400	61,900	66,200	72,600
810～1200	47,900	52,300	56,900	73,600	77,900	85,400
1210～1600	55,400	59,900	64,400	85,300	89,600	98,300
1610～2000	62,900	67,400	**71,900**	96,900	101,200	111,100
2010～2500	72,300	76,800	81,400	111,500	115,800	127,100
2510～3000	81,800	86,200	90,800	126,100	130,400	—
3010～3500	91,200	95,600	100,200	140,600	—	—
3510～4000	100,500	105,000	109,600	—	—	—
4010～4500	108,000	112,500	117,100	—	—	—

●青字部分の製作可能面積は6.48㎡以内。

チェーン式

単位:円

高さ(H)mm ＼ 幅(W)mm	305 ～500	505 ～800	805 ～1200	1205 ～1600	1605 ～2000	2005 ～2400	2405 ～2700
100～ 490	24,600	27,200	34,400	36,700	39,900	51,100	54,600
500～ 800	28,300	32,900	37,400	41,800	46,400	58,900	63,200
810～1200	31,800	36,300	44,900	49,300	53,900	70,600	74,900
1210～1600	35,400	39,800	52,400	56,900	61,400	82,300	86,600
1610～2000	38,900	43,300	59,900	64,400	**68,900**	93,900	98,200
2010～2500	43,200	47,800	69,300	73,800	78,400	108,500	112,800
2510～3000	47,600	52,200	78,800	83,200	87,800	—	—
3010～3500	52,000	56,500	88,200	92,600	97,200	—	—
3510～4000	56,300	60,900	97,500	102,000	106,600	—	—
4010～4500	—	64,400	105,000	109,500	—	—	—

●青字部分の製作可能面積は6.0㎡以内。製作可能寸法比(幅・高さ比)は1:8以内。
幅(W)2005mm以上の□部分は、高さ(H)2400mmまでの製作となります。

プルコード式・スマートコード式・ワンタッチチェーン式

単位:円

高さ(H)mm ＼ 幅(W)mm	305 ～500	505 ～800	805 ～1200	1205 ～1600	1605 ～2000	2005 ～2400	2405 ～2700
100～ 490	24,600	27,200	34,400	36,700	39,900	51,100	54,600
500～ 800	28,300	32,900	37,400	41,800	46,400	58,900	63,200
810～1200	31,800	36,300	44,900	49,300	53,900	70,600	74,900
1210～1600	35,400	39,800	52,400	56,900	61,400	82,300	86,600
1610～2000	—	43,300	59,900	64,400	**68,900**	93,900	98,200
2010～2500	—	47,800	69,300	73,800	78,400	108,500	—
2510～2600	—	—	78,800	83,200	—	—	—

●プルコード式:青字部分の製作可能面積は4.8㎡以内。
幅(W)1605mm以上の□部分は、高さ(H)2400mmまでの製作となります。
●スマートコード式:青字部分は製作できません。
●ワンタッチチェーン式:赤字部分と青字部分は製作できません。
●プルコード式、スマートコード式、ワンタッチチェーン式:製作可能寸法比(幅・高さ比)は1:3以内。

スマートコード式価格:価格表＋1,500円／台となります。

平織りメッシュ遮熱との透け感の比較

使用状況により異なる場合があります。

色柄:N9321(平織りメッシュ遮熱)

色柄:N9323

広　幅

幅(W)3000㎜まで製作できます。

透過度

遮　光 1
遮　光 2
遮　光 3
シークレット
ミディアム
シースルー

プライスゾーン

LOW
A
B
C
D
E
F
G
H
I
J
K
L
M
N
O
HIGH

生地組成

・ガラス繊維39%
PVC61%

生地性能

F☆☆☆☆

防炎　水拭き　省エネ　遮熱

部品色

ホワイト(W)※
[標準仕様]
ライトグレイ(G)
ベージュ(E)
アンバー(A)
ブラック(B)※

※プロチェーン式はホワイト(W)ブラック(B)のみ適応となります。

ソルティスタッチ遮熱

Serge Ferrari | Soltis Touch

大型手動タイプ(チェーン式)　色柄:N9272　部品色:ホワイト

標　準

N9270

ホワイト　ミディアム

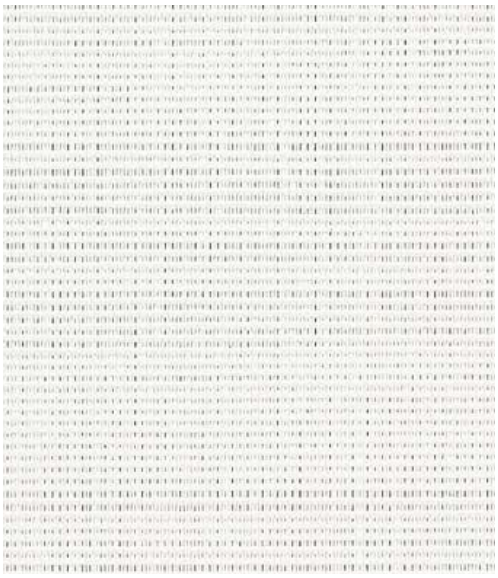

バーチカルブラインド ア ソ　A9777

標　準

N9271

ライトグレイ　ミディアム

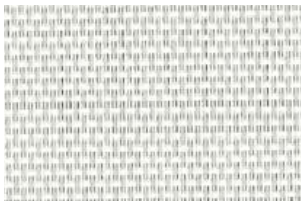

バーチカルブラインド ア ソ　A9778

標　準

N9272

ブルーグレイ　ミディアム

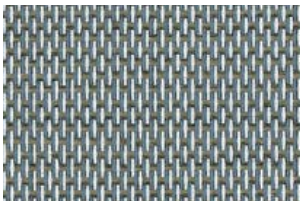

バーチカルブラインド ア ソ　A9779

標　準

N9273

ブラウン　ミディアム

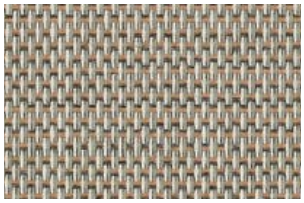

バーチカルブラインド ア ソ　A9780

ソルティスタッチ遮熱(N9270)を1年間一般オフィスに取り付けた場合の省エネ効果

節電効果	31% 節電!
電気代	123,166円 お得!
CO_2排出量	3,195kg 削減!

※ロールスクリーンなしとの比較
※ロールスクリーンを取り付けることによる空調負荷をコンピュータシミュレーションにより算出し、省エネ効果を評価しました。
(シミュレーション条件は91ページを参照ください。)

光学性能・熱的性能

色柄No.	光学性能(%)							熱的性能		
	日射		可視光		赤外線		紫外線	熱貫流率(U) [W/㎡・K]	日射熱取得率(η)	日射遮蔽係数(SC)
	反射率	透過率	反射率	透過率	反射率	透過率	透過率			
N9270	76.6	14.9	82.5	11.6	77.0	18.5	3.8	4.0	0.31	0.35
N9271	57.1	8.4	62.3	6.4	56.4	10.4	4.1		0.43	0.49
N9272	23.1	3.9	25.4	3.7	21.8	4.1	3.5		0.65	0.74
N9273	26.5	5.0	27.5	4.4	27.0	5.6	4.1		0.63	0.71

本体価格とは別に、商品梱包輸送費を申し受けます。

幅(W)は5mm、高さ(H)は10mm単位でご注文いただけます。

大型手動タイプ価格表

色柄 No.N9270 ～ N9273

単位:円

高さ(H)mm ＼ 幅(W)mm	800 ～1000	1005 ～1500	1505 ～2000	2005 ～2500	2505 ～2700
500 ～ 1000	51,500	56,500	61,600	75,400	80,400
1010 ～ 1500	60,100	65,100	70,200	92,600	97,700
1510 ～ 2000	68,700	73,800	**78,800**	109,900	114,900
2010 ～ 2500	77,300	82,400	87,400	127,100	132,200
2510 ～ 3000	86,000	91,000	96,100	144,400	149,400
3010 ～ 3500	94,600	99,600	104,700	161,600	166,700
3510 ～ 4000	103,200	108,300	113,300	178,900	183,900
4010 ～ 4500	—	116,900	121,900	—	—
4510 ～ 5000	—	125,500	130,600	—	—

●製作可能寸法比(幅:高さ比)は1:4以内。

標準タイプ価格表

標準仕様（洗濯できません）色柄 No.N9270 ～ N9273

プロチェーン式

単位:円

高さ(H)mm ＼ 幅(W)mm	805 ～1200	1205 ～1600	1605 ～2000	2005 ～2400	2405 ～2600
500 ～ 800	37,200	41,300	45,500	57,000	61,000
810 ～ 1200	44,100	48,200	52,400	67,700	71,700
1210 ～ 1600	51,000	55,100	59,300	78,400	82,400
1610 ～ 2000	57,900	62,000	**66,200**	89,100	93,100
2010 ～ 2500	66,600	70,700	74,900	102,500	106,500
2510 ～ 3000	75,200	79,300	83,500	115,900	119,900
3010 ～ 3500	83,800	87,900	92,100	129,200	—
3510 ～ 4000	92,400	96,500	100,700	—	—
4010 ～ 4500	99,300	103,400	—	—	—

●青字部分の製作可能面積は6.24㎡以内。

チェーン式

単位:円

高さ(H)mm ＼ 幅(W)mm	305 ～500	505 ～800	805 ～1200	1205 ～1600	1605 ～2000	2005 ～2400	2405 ～2600
100 ～ 490	22,200	24,400	31,200	33,200	36,000	46,200	49,400
500 ～ 800	25,900	30,100	34,200	38,300	42,500	54,000	58,000
810 ～ 1200	29,100	33,300	41,100	45,200	49,400	64,700	68,700
1210 ～ 1600	32,400	36,500	48,000	52,100	56,300	75,400	79,400
1610 ～ 2000	35,600	39,700	54,900	59,000	**63,200**	86,100	90,100
2010 ～ 2500	39,600	43,800	63,600	67,700	71,900	99,500	103,500
2510 ～ 3000	43,600	47,800	72,200	76,300	80,500	—	—
3010 ～ 3500	47,600	51,800	80,800	84,900	89,100	—	—
3510 ～ 4000	51,600	55,800	89,400	93,500	97,700	—	—
4010 ～ 4500	—	59,000	96,300	100,400	—	—	—

●青字部分の製作可能面積は6.0㎡以内。製作可能寸法比(幅・高さ比)は1:8以内。
幅(W)2005mm以上の□部分は、高さ(H)2400mmまでの製作となります。

プルコード式・スマートコード式・ワンタッチチェーン式

単位:円

高さ(H)mm ＼ 幅(W)mm	305 ～500	505 ～800	805 ～1200	1205 ～1600	1605 ～2000	2005 ～2400	2405 ～2600
100 ～ 490	22,200	24,400	31,200	33,200	36,000	46,200	49,400
500 ～ 800	25,900	30,100	34,200	38,300	42,500	54,000	58,000
810 ～ 1200	29,100	33,300	41,100	45,200	49,400	64,700	68,700
1210 ～ 1600	32,400	36,500	48,000	52,100	56,300	75,400	79,400
1610 ～ 2000	—	39,700	54,900	59,000	**63,200**	86,100	90,100
2010 ～ 2500	—	43,800	63,600	67,700	71,900	99,500	—
2510 ～ 2600	—	—	72,200	76,300	—	—	—

●プルコード式:青字部分の製作可能面積は4.8㎡以内。
幅(W)1605mm以上の□部分は、高さ(H)2400mmまでの製作となります。
●スマートコード式:青字部分は製作できません。
●ワンタッチチェーン式:赤字部分と青字部分は製作できません。
●プルコード式、スマートコード式、ワンタッチチェーン式:製作可能寸法比(幅・高さ比)は1:3以内。

スマートコード式価格：価格表＋1,500円／台となります。

製作可能寸法

●タイプにより多少異なります。詳しくは商品ガイド(P.43～)をご参照ください。

適応商品タイプ	幅(W)mm	高さ(H)mm	面積m²	製作可能寸法比(幅：高さ比)
テクノ・大型電動	700～2700	500～10000	27	1：4以内
テクノサイレント	700～2700	500～7000	18.9	1：4以内
大型手動・標準	上記価格表参照			
電動　サイレント電動式(マルチIR仕様)	380～2600	500～4500※	5	1：4以内
電動　サイレント電動式(RF仕様)	530～2600	500～4500※	5	1：4以内

※ 幅(W)2005mm以上は高さ(H)2400mmまでです。

GREENGUARD(グリーンガード)は、室内空間における化学物質の排出に関するもので、世界で厳しい基準を持つ揮発性有機化合物(VOC)の排出測定試験に基づいた米国の環境基準です。ソルティスタッチ遮熱は、グリーンガード認証の中で、より厳しい基準値を設定しているGOLD認証を受けています。

広　幅
幅(W)2700㎜まで製作できます。

透過度
遮　光 1
遮　光 2
遮　光 3
シークレット
ミディアム
シースルー

プライスゾーン
LOW
A
B
C
D
E
F
G
H
I
J
K
L
M
N
O
HIGH

生地組成
・ポリエステル20%
PVC72%
アクリル8%

生地性能
F☆☆☆☆
防炎　水拭き
省エネ　遮熱

部品色
ホワイト(W)※
[標準仕様]
ライトグレイ(G)
ベージュ(E)
アンバー(A)
ブラック(B)※
※プロチェーン式はホワイト(W)ブラック(B)のみ適応となります。

クロッカ遮熱

色柄:N9082　部品色:ホワイト

標　準

N9080

ホワイト　ミディアム

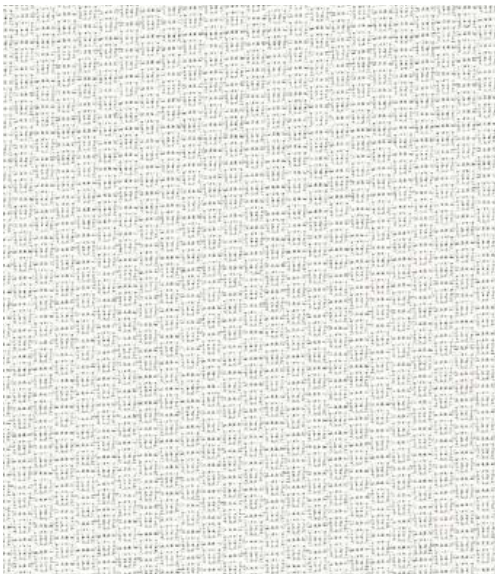

バーチカルブラインド アソ A9774

標　準

N9081

グレイ　ミディアム

バーチカルブラインド アソ A9775

標　準

N9082

グリーン　ミディアム

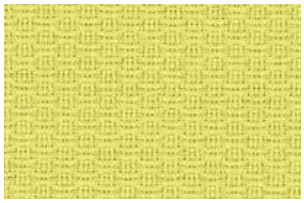

バーチカルブラインド アソ A9776

製作可能寸法

●タイプにより多少異なります。詳しくは商品ガイド(P.43～)をご参照ください。

適応商品タイプ	幅(W)mm	高さ(H)mm	面積m²	製作可能寸法比(幅:高さ比)
テクノ・テクノサイレント・大型電動	700～3000	500～5000	15	1:4以内
大型手動・標準	111ページ価格表参照			
電動　サイレント電動式(マルチIR仕様)	380～2700	500～4500	9※	1:4以内
電動　サイレント電動式(RF仕様)	530～2700	500～4500	9※	1:4以内

※ 幅(W)2005mm以上は8.1㎡以内。

クロッカ遮熱(N9080)を1年間一般オフィスに取り付けた場合の省エネ効果

- 節電効果　29% 節電!
- 電気代　115,115円 お得!
- CO_2排出量　2,986kg 削減!

※ロールスクリーンなしとの比較
※ロールスクリーンを取り付けることによる空調負荷をコンピュータシミュレーションにより算出し、省エネ効果を評価しました。
(シミュレーション条件は91ページを参照ください。)

光学性能・熱的性能

色柄No.	光学性能(%)							熱的性能		
	日射		可視光		赤外線		紫外線	熱貫流率(U)[W/㎡・K]	日射熱取得率(η)	日射遮蔽係数(SC)
	反射率	透過率	反射率	透過率	反射率	透過率	透過率			
N9080	72.3	22.7	77.9	20.1	70.7	26.6	3.6	4.0	0.33	0.38
N9081	66.4	17.5	58.3	8.7	72.4	24.5	3.0		0.38	0.43
N9082	63.6	16.3	57.8	7.9	73.1	23.7	1.9		0.40	0.46

本体価格とは別に、商品梱包輸送費を申し受けます。

幅(W)は5mm、高さ(H)は10mm単位でご注文いただけます。

大型手動タイプ価格表

色柄 No.N9080 ～ N9082

単位:円

高さ(H)mm ＼ 幅(W)mm	800 ～1000	1005 ～1500	1505 ～2000	2005 ～2500	2505 ～3000
500 ～ 1000	40,400	45,800	50,500	59,000	64,900
1010 ～ 1500	44,100	49,800	55,200	65,100	71,600
1510 ～ 2000	48,200	54,300	**59,700**	70,900	77,800
2010 ～ 2500	52,000	58,200	64,300	76,800	84,200
2510 ～ 3000	58,100	64,900	71,700	86,100	94,400
3010 ～ 3500	61,700	69,000	76,300	94,000	102,700
3510 ～ 4000	65,500	73,400	81,100	102,200	111,500
4010 ～ 4500	—	77,200	84,800	111,000	120,600
4510 ～ 5000	—	81,000	88,500	119,800	129,700

●製作可能寸法比(幅:高さ比)は1:4以内。

標準タイプ価格表

標準仕様（洗濯できません）色柄 No.N9080 ～ N9082

プロチェーン式

単位:円

高さ(H)mm ＼ 幅(W)mm	805 ～1200	1205 ～1600	1605 ～2000	2005 ～2400	2405 ～2800	2805 ～2900
500 ～ 800	26,300	29,000	31,600	37,400	40,900	44,700
810 ～ 1200	29,400	32,800	35,500	42,000	45,900	50,200
1210 ～ 1600	32,600	36,300	39,700	47,100	51,600	56,500
1610 ～ 2000	36,200	40,300	**43,700**	51,900	56,800	62,200
2010 ～ 2500	39,500	43,700	47,800	56,800	62,200	68,200
2510 ～ 3000	45,100	49,900	54,700	65,100	71,400	78,300
3010 ～ 3500	48,200	53,500	58,800	70,000	76,700	84,100
3510 ～ 4000	51,500	57,400	63,100	75,200	82,500	—
4010 ～ 4500	54,700	60,700	66,300	79,000	—	—

●青字部分の製作可能面積は9.0㎡以内。

チェーン式

単位:円

高さ(H)mm ＼ 幅(W)mm	200 ～300	305 ～500	505 ～800	805 ～1200	1205 ～1600	1605 ～2000	2005 ～2400	2405 ～2700
100 ～ 490	14,800	14,800	16,700	21,000	22,600	25,200	30,300	33,400
500 ～ 800	15,900	15,900	18,900	23,300	26,000	28,600	34,400	37,900
810 ～ 1200	17,600	17,600	21,200	26,400	29,800	32,500	39,000	42,900
1210 ～ 1600	19,100	19,100	24,000	29,600	33,300	36,700	44,100	48,600
1610 ～ 2000	20,700	20,700	26,600	33,200	37,300	**40,700**	48,900	53,800
2010 ～ 2500	22,700	22,700	29,200	36,500	40,700	44,800	53,800	59,200
2510 ～ 3000	—	26,000	32,900	42,100	46,900	51,700	62,100	68,400
3010 ～ 3500	—	27,900	35,900	45,200	50,500	55,800	67,000	73,700
3510 ～ 4000	—	30,400	38,100	48,500	54,400	60,100	72,200	—
4010 ～ 4500	—	—	41,000	51,700	57,700	63,300	76,000	—

●青字部分の製作可能面積は8.1㎡以内。製作可能寸法比(幅・高さ比)は1:8以内。

プルコード式・スマートコード式・ワンタッチチェーン式

単位:円

高さ(H)mm ＼ 幅(W)mm	305 ～500	505 ～800	805 ～1200	1205 ～1600	1605 ～2000	2005 ～2400	2405 ～2700
100 ～ 490	14,800	16,700	21,000	22,600	25,200	30,300	33,400
500 ～ 800	15,900	18,900	23,300	26,000	28,600	34,400	37,900
810 ～ 1200	17,600	21,200	26,400	29,800	32,500	39,000	42,900
1210 ～ 1600	19,100	24,000	29,600	33,300	36,700	44,100	48,600
1610 ～ 2000	—	26,600	33,200	37,300	**40,700**	48,900	53,800
2010 ～ 2500	—	29,200	36,500	40,700	44,800	53,800	59,200
2510 ～ 3000	—	—	42,100	46,900	51,700	62,100	—

●プルコード式、スマートコード式:青字部分の製作可能面積は6.0㎡以内。
●ワンタッチチェーン式:赤字部分と青字部分は製作できません。
●プルコード式、スマートコード式、ワンタッチチェーン式:製作可能寸法比(幅・高さ比)は1:3以内。

スマートコード式価格：価格表＋1,500円／台となります。

クロッカ遮熱
N9080～N9082

広　幅
幅(W)3000㎜まで製作できます。

透過度
遮　光　1
遮　光　2
遮　光　3
シークレット
ミディアム
シースルー

プライスゾーン
LOW
A
B
C
D
E
F
G
H
I
J
K
L
M
N
O
HIGH

生地組成
・ポリエステル100%

生地性能
F☆☆☆☆
防炎　省エネ
遮熱

部品色
ホワイト(W)※
[標準仕様]
ライトグレイ(G)
ベージュ(E)
アンバー(A)
ブラック(B)※
※プロチェーン式はホワイト(W)ブラック(B)のみ適応となります。

リシュ遮熱

色柄:N9095　部品色:ホワイト

標準 N9093 / ウォッシャブル N9493
ココナッツミルク　ミディアム

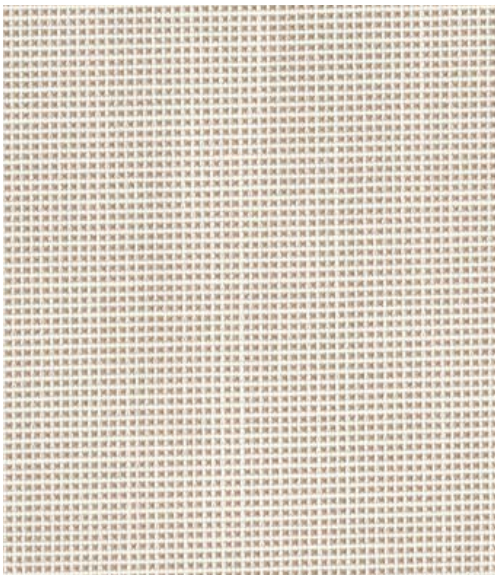

バーチカルブラインド ア A9785

標準 N9094 / ウォッシャブル N9494
コルクベージュ　ミディアム

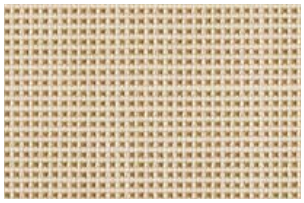

バーチカルブラインド ア A9786

標準 N9095 / ウォッシャブル N9495
セージグリーン　ミディアム

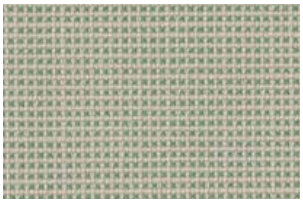

バーチカルブラインド ア A9787

製作可能寸法

●タイプにより多少異なります。詳しくは商品ガイド(P.43〜)をご参照ください。

適応商品タイプ	幅(W)mm	高さ(H)mm	面積m²	製作可能寸法比(幅:高さ比)
標準	113ページ価格表参照			
電動　サイレント電動式(マルチIR仕様)	380〜2000	500〜4500	9※	1:4以内
電動　サイレント電動式(RF仕様)	530〜2000	500〜4500	9※	1:4以内

※ ウォッシャブル仕様は6㎡以内。

リシュ遮熱(N9093)を1年間一般オフィスに取り付けた場合の省エネ効果

節電効果	23% 節電!
電気代	93,559円 お得!
CO_2排出量	2,427kg 削減!

※ロールスクリーンなしとの比較
※ロールスクリーンを取り付けることによる空調負荷をコンピュータシミュレーションにより算出し、省エネ効果を評価しました。
(シミュレーション条件は91ページを参照ください。)

光学性能・熱的性能

色柄No.	光学性能(%) 日射 反射率	日射 透過率	可視光 反射率	可視光 透過率	赤外線 反射率	赤外線 透過率	紫外線 透過率	熱的性能 熱貫流率(U) [W/㎡・K]	日射熱取得率(η)	日射遮蔽係数(SC)
N9093	54.1	31.8	51.1	27.4	59.3	37.2	2.2	4.0	0.46	0.52
N9094	51.2	30.2	42.7	22.0	58.7	37.6	8.4		0.48	0.55
N9095	49.1	28.6	39.9	18.7	58.8	38.0	2.8		0.50	0.56

本体価格とは別に、商品梱包輸送費を申し受けます。

幅(W)は5mm、高さ(H)は10mm単位でご注文いただけます。

標準タイプ価格表

標準仕様（洗濯できません）色柄 No.N9093 ～ N9095

プロチェーン式　単位:円

高さ(H)mm ＼ 幅(W)mm	805 ～1200	1205 ～1600	1605 ～2000
500～ 800	26,300	29,000	31,600
810～1200	29,400	32,800	35,500
1210～1600	32,600	36,300	39,700
1610～2000	36,200	40,300	**43,700**
2010～2500	39,500	43,700	47,800
2510～3000	45,100	49,900	54,700
3010～3500	48,200	53,500	58,800
3510～4000	51,500	57,400	63,100
4010～4500	54,700	60,700	66,300

チェーン式・プルコード式・スマートコード式・ワンタッチチェーン式　単位:円

高さ(H)mm ＼ 幅(W)mm	200 ～300	305 ～500	505 ～800	805 ～1200	1205 ～1600	1605 ～2000
100～ 490	14,800	14,800	16,700	21,000	22,600	25,200
500～ 800	15,900	15,900	18,900	23,300	26,000	28,600
810～1200	17,600	17,600	21,200	26,400	29,800	32,500
1210～1600	19,100	19,100	24,000	29,600	33,300	36,700
1610～2000	20,700	20,700	26,600	33,200	37,300	**40,700**
2010～2500	22,700	22,700	29,200	36,500	40,700	44,800
2510～3000	—	26,000	32,900	42,100	46,900	51,700
3010～3500	—	27,900	35,900	45,200	50,500	55,800
3510～4000	—	30,400	38,100	48,500	54,400	60,100
4010～4500	—	—	41,000	51,700	57,700	63,300

●チェーン式：製作可能寸法比（幅・高さ比）は1:8以内。
●プルコード式、スマートコード式、ワンタッチチェーン式：赤字部分は製作できません。
製作可能寸法比（幅・高さ比）は1:3以内。

スマートコード式価格：価格表＋1,500円／台となります。

ウォッシャブル仕様 色柄 No.N9493 ～ N9495

プロチェーン式　単位:円

高さ(H)mm ＼ 幅(W)mm	805 ～1200	1205 ～1600	1605 ～2000
500～ 800	28,300	31,500	34,600
810～1200	31,400	35,300	38,500
1210～1600	34,600	38,800	42,700
1610～2000	38,200	42,800	**46,700**
2010～2500	41,500	46,200	50,800
2510～3000	47,100	52,400	57,700
3010～3500	50,200	56,000	61,800
3510～4000	53,500	59,900	66,100
4010～4500	56,700	63,200	—

●青字部分の製作可能面積は6.0㎡以内。

チェーン式・プルコード式・スマートコード式・ワンタッチチェーン式　単位:円

高さ(H)mm ＼ 幅(W)mm	305 ～500	505 ～800	805 ～1200	1205 ～1600	1605 ～2000
100～ 490	15,800	18,200	23,000	25,100	28,200
500～ 800	16,900	20,400	25,300	28,500	31,600
810～1200	18,600	22,700	28,400	32,300	35,500
1210～1600	20,100	25,500	31,600	35,800	39,700
1610～2000	21,700	28,100	35,200	39,800	**43,700**
2010～2500	23,700	30,700	38,500	43,200	47,800
2510～3000	27,000	34,400	44,100	49,400	54,700
3010～3500	28,900	37,400	47,200	53,000	58,800
3510～4000	31,400	39,600	50,500	56,900	63,100
4010～4500	—	42,500	53,700	60,200	—

●チェーン式：青字部分の製作可能面積は6.0㎡以内。
製作可能寸法比（幅・高さ比）は1:8以内。
●プルコード式、スマートコード式、ワンタッチチェーン式：
赤字部分と青字部分は製作できません。
製作可能寸法比（幅・高さ比）は1:3以内。

スマートコード式価格：価格表＋1,500円／台となります。

透過度

遮光1
遮光2
遮光3
シークレット
ミディアム
シースルー

プライスゾーン

LOW
A
B
C
D
E
F
G
H
I
J
K
L
M
N
O
HIGH

生地組成

・ポリエステル100%

生地性能

F☆☆☆☆

防炎　ウォッシャブル
消臭　抗菌
抗カビ　省エネ
遮熱

※標準仕様には消臭機能はありません。

部品色

ホワイト(W)※［標準仕様］
ライトグレイ(G)
ベージュ(E)
アンバー(A)
ブラック(B)※

※プロチェーン式はホワイト(W)ブラック(B)のみ適応となります。

スヴィエ遮熱

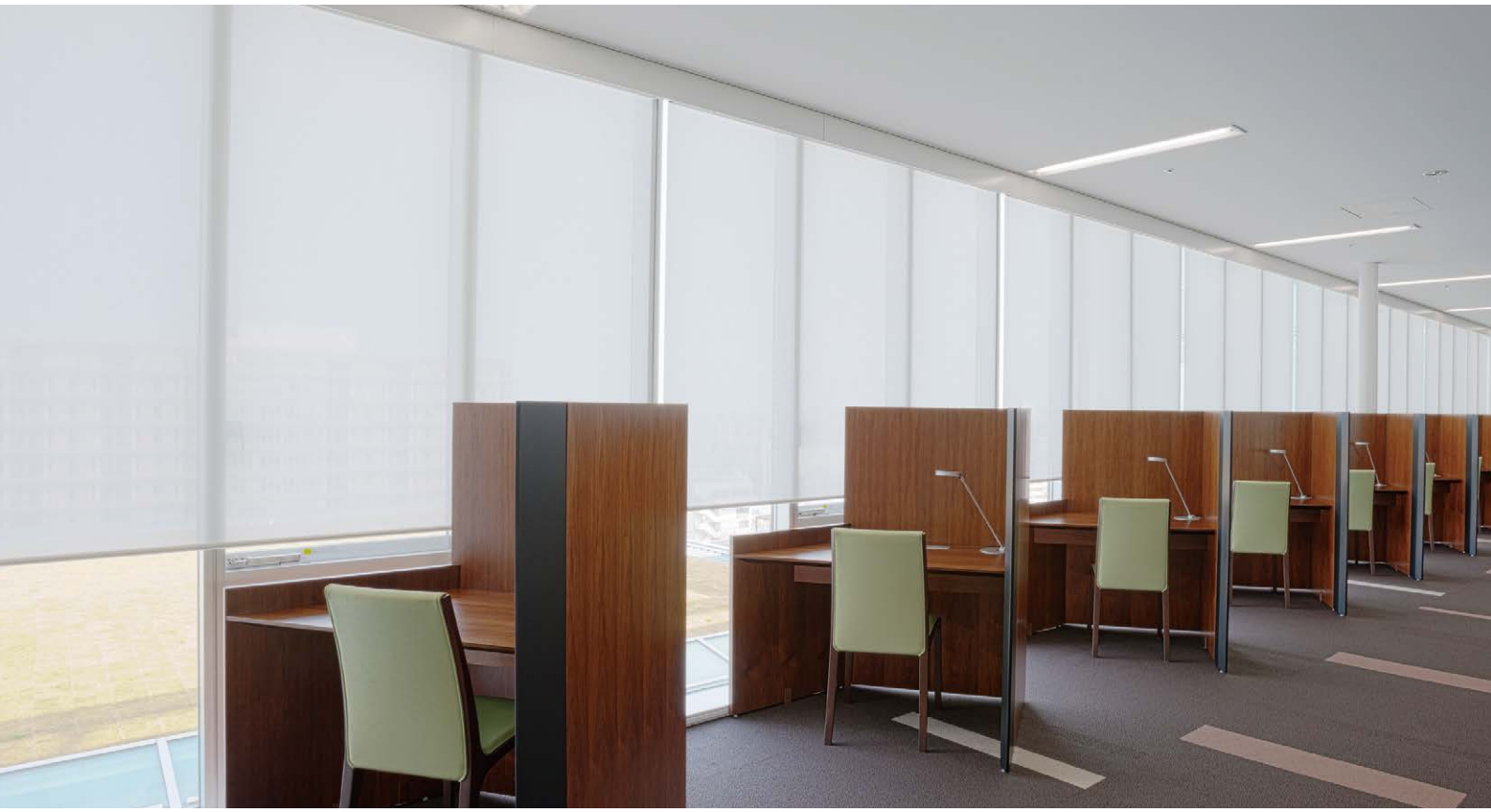

色柄:N9110　部品色:ホワイト

標　準
N9110
ミルキーホワイト　ミディアム

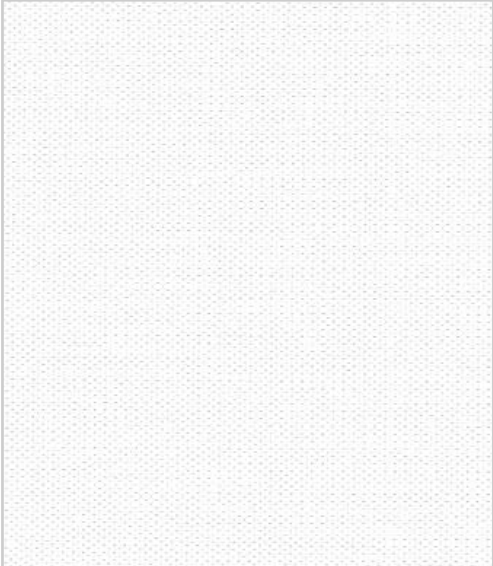

標　準
N9111
サンド　ミディアム

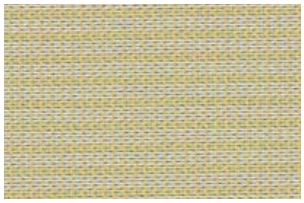

標　準
N9112
クールグレイ　ミディアム

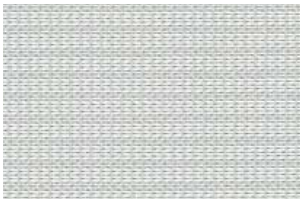

製作可能寸法

●タイプにより多少異なります。詳しくは商品ガイド(P.43～)をご参照ください。

適応商品タイプ	幅(W)mm	高さ(H)mm	面積m²	製作可能寸法比(幅:高さ比)
テクノ・テクノサイレント・大型電動	700～3000	500～5000	9	1:4以内
大型手動・標準	115ページ価格表参照			
電動　サイレント電動式(マルチIR仕様)	380～2700	500～3000	8.1	1:4以内
電動　サイレント電動式(RF仕様)	530～2700	500～3000	8.1	1:4以内

スヴィエ遮熱(N9110)を1年間一般オフィスに取り付けた場合の省エネ効果

- 節電効果　28% 節電!
- 電気代　111,958円 お得!
- CO_2排出量　2,904kg 削減!

※ロールスクリーンなしとの比較
※ロールスクリーンを取り付けることによる空調負荷をコンピュータシミュレーションにより算出し、省エネ効果を評価しました。
(シミュレーション条件は91ページを参照ください。)

光学性能・熱的性能

色柄No.	光学性能(%)							熱的性能		
	日射		可視光		赤外線		紫外線	熱貫流率(U)[W/㎡・K]	日射熱取得率(η)	日射遮蔽係数(SC)
	反射率	透過率	反射率	透過率	反射率	透過率	透過率			
N9110	70.4	24.8	73.2	25.2	71.0	26.2	6.3	4.0	0.35	0.40
N9111	68.0	20.4	66.8	17.3	72.2	24.1	2.6		0.37	0.42
N9112	66.5	20.3	62.7	15.4	71.5	24.7	3.0		0.38	0.43

本体価格とは別に、商品梱包輸送費を申し受けます。

幅(W)は5mm、高さ(H)は10mm単位でご注文いただけます。

大型手動タイプ価格表

色柄 No.N9110 ～ N9112

単位:円

高さ(H)mm ＼ 幅(W)mm	800 ～1000	1005 ～1500	1505 ～2000	2005 ～2500	2505 ～3000
500 ～ 1000	40,400	45,800	50,500	59,000	64,900
1010 ～ 1500	44,100	49,800	55,200	65,100	71,600
1510 ～ 2000	48,200	54,300	**59,700**	70,900	77,800
2010 ～ 2500	52,000	58,200	64,300	76,800	84,200
2510 ～ 3000	58,100	64,900	71,700	86,100	94,400
3010 ～ 3500	61,700	69,000	76,300	94,000	102,700
3510 ～ 4000	65,500	73,400	81,100	102,200	111,500
4010 ～ 4500	—	77,200	84,800	111,000	—
4510 ～ 5000	—	81,000	88,500	—	—

●製作可能寸法比(幅:高さ比)は1:4以内。
●青字部分の製作可能面積は9.0㎡以内。

標準タイプ価格表

標準仕様（洗濯できません）色柄 No.N9110 ～ N9112

プロチェーン式

単位:円

高さ(H)mm ＼ 幅(W)mm	805 ～1200	1205 ～1600	1605 ～2000	2005 ～2400	2405 ～2800	2805 ～3000
500 ～ 800	26,300	29,000	31,600	37,400	40,900	44,700
810 ～ 1200	29,400	32,800	35,500	42,000	45,900	50,200
1210 ～ 1600	32,600	36,300	39,700	47,100	51,600	56,500
1610 ～ 2000	36,200	40,300	**43,700**	51,900	56,800	62,200
2010 ～ 2500	39,500	43,700	47,800	56,800	62,200	68,200
2510 ～ 3000	45,100	49,900	54,700	65,100	71,400	78,300

チェーン式

単位:円

高さ(H)mm ＼ 幅(W)mm	200 ～300	305 ～500	505 ～800	805 ～1200	1205 ～1600	1605 ～2000	2005 ～2400	2405 ～2700
100 ～ 490	14,800	14,800	16,700	21,000	22,600	25,200	30,300	33,400
500 ～ 800	15,900	15,900	18,900	23,300	26,000	28,600	34,400	37,900
810 ～ 1200	17,600	17,600	21,200	26,400	29,800	32,500	39,000	42,900
1210 ～ 1600	19,100	19,100	24,000	29,600	33,300	36,700	44,100	48,600
1610 ～ 2000	20,700	20,700	26,600	33,200	37,300	**40,700**	48,900	53,800
2010 ～ 2500	22,700	22,700	29,200	36,500	40,700	44,800	53,800	59,200
2510 ～ 3000	—	26,000	32,900	42,100	46,900	51,700	62,100	68,400

●製作可能寸法比(幅・高さ比)は1:8以内。

プルコード式・スマートコード式・ワンタッチチェーン式

単位:円

高さ(H)mm ＼ 幅(W)mm	305 ～500	505 ～800	805 ～1200	1205 ～1600	1605 ～2000	2005 ～2400	2405 ～2700
100 ～ 490	14,800	16,700	21,000	22,600	25,200	30,300	33,400
500 ～ 800	15,900	18,900	23,300	26,000	28,600	34,400	37,900
810 ～ 1200	17,600	21,200	26,400	29,800	32,500	39,000	42,900
1210 ～ 1600	19,100	24,000	29,600	33,300	36,700	44,100	48,600
1610 ～ 2000	—	26,600	33,200	37,300	**40,700**	48,900	53,800
2010 ～ 2500	—	29,200	36,500	40,700	44,800	53,800	59,200
2510 ～ 3000	—	—	42,100	46,900	51,700	62,100	—

●プルコード式、スマートコード式:青字部分の製作可能面積は6.0㎡以内。
●ワンタッチチェーン式:赤字部分と青字部分は製作できません。
●プルコード式、スマートコード式、ワンタッチチェーン式:製作可能寸法比(幅・高さ比)は1:3以内。

スマートコード式価格：価格表＋1,500円／台となります。

スヴィエ遮熱
N9110～N9112

広　幅
幅(W)3000㎜まで製作できます。

透過度
遮　光　1
遮　光　2
遮　光　3
シークレット
ミディアム
シースルー

プライスゾーン
LOW
A
B
C
D
E
F
G
H
I
J
K
L
M
N
O
HIGH

生地組成
・ポリエステル100%

生地性能
F☆☆☆☆
防炎　省エネ
遮熱

部品色
ホワイト(W)※
[標準仕様]
ライトグレイ(G)
ベージュ(E)
アンバー(A)
ブラック(B)※
※プロチェーン式はホワイト(W)ブラック(B)のみ適応となります。

リーチェ遮熱

標準 ウォッシャブル
N9049 N9449
ピュアホワイト シークレット

バーチカルブラインド ア ソ A9749

標準 ウォッシャブル
N9050 N9450
レモンシャーベット シークレット

バーチカルブラインド ア ソ A9750

標準 ウォッシャブル
N9051 N9451
ホワイトローズ シークレット

バーチカルブラインド ア ソ A9751

標準 ウォッシャブル
N9052 N9452
ライムクリーム シークレット

バーチカルブラインド ア ソ A9752

標準 ウォッシャブル
N9053 N9453
リーフグリーン シークレット

バーチカルブラインド ア ソ A9753

標準 ウォッシャブル
N9054 N9454
シャーベットブルー シークレット

バーチカルブラインド ア ソ A9754

標準 ウォッシャブル
N9055 N9455
クラウドアイボリー シークレット

バーチカルブラインド ア ソ A9755

標準 ウォッシャブル
N9056 N9456
ライトグレイ シークレット

バーチカルブラインド ア ソ A9756

標準 ウォッシャブル
N9057 N9457
シャインオイスター シークレット

バーチカルブラインド ア ソ A9757

標準 ウォッシャブル
N9058 N9458
シルバーグレイ シークレット

バーチカルブラインド ア ソ A9758

製作可能寸法

●タイプにより多少異なります。詳しくは商品ガイド(P.43～)をご参照ください。

適応商品タイプ	幅(W)mm	高さ(H)mm	面積m²	製作可能寸法比(幅:高さ比)
テクノ・テクノサイレント・大型電動	700～3000	500～5000	15	1:4以内
大型手動・標準	117・118ページ価格表参照			
電動　サイレント電動式(マルチIR仕様)	380～2700	500～4500	9※	1:4以内
電動　サイレント電動式(RF仕様)	530～2700	500～4500	9※	1:4以内

※ 幅(W)2005mm以上は8.1㎡以内。ウォッシャブル仕様は6㎡以内。

本体価格とは別に、商品梱包輸送費を申し受けます。

幅(W)は5mm、高さ(H)は10mm単位でご注文いただけます。

大型手動タイプ価格表

色柄 No.N9049 ～ N9058

単位:円

高さ(H)mm ＼ 幅(W)mm	800 ～1000	1005 ～1500	1505 ～2000	2005 ～2500	2505 ～3000
500 ～ 1000	37,600	42,700	47,300	55,200	60,800
1010 ～ 1500	40,900	46,200	51,300	60,400	66,400
1510 ～ 2000	44,500	50,100	**55,200**	65,500	71,900
2010 ～ 2500	47,800	53,500	59,100	70,600	77,400
2510 ～ 3000	53,400	59,600	65,900	79,100	86,700
3010 ～ 3500	56,500	63,200	69,900	84,300	92,300
3510 ～ 4000	59,900	67,000	74,000	89,600	98,000
4010 ～ 4500	—	70,300	77,100	93,800	102,500
4510 ～ 5000	—	73,600	80,200	98,000	107,000

●製作可能寸法比(幅:高さ比)は1:4以内。

標準タイプ価格表

標準仕様（洗濯できません）色柄 No.N9049 ～ N9058

プロチェーン式

単位:円

高さ(H)mm ＼ 幅(W)mm	805 ～1200	1205 ～1600	1605 ～2000	2005 ～2400	2405 ～2800	2805 ～3000
500 ～ 800	24,000	26,600	29,000	34,200	37,400	40,900
810 ～ 1200	26,600	29,700	32,300	38,200	41,800	45,700
1210 ～ 1600	29,400	32,700	35,800	42,400	46,400	50,800
1610 ～ 2000	32,500	36,100	**39,200**	46,500	50,900	55,700
2010 ～ 2500	35,300	39,000	42,600	50,600	55,400	60,700
2510 ～ 3000	40,400	44,600	48,900	58,100	63,700	69,800
3010 ～ 3500	43,000	47,700	52,400	62,300	68,300	74,900
3510 ～ 4000	45,900	51,000	56,000	66,600	73,000	—
4010 ～ 4500	48,600	53,800	58,600	69,800	—	—

●青字部分の製作可能面積は9.0㎡以内。

チェーン式

単位:円

高さ(H)mm ＼ 幅(W)mm	200 ～300	305 ～500	505 ～800	805 ～1200	1205 ～1600	1605 ～2000	2005 ～2400	2405 ～2700
100 ～ 490	13,800	13,800	15,700	19,200	20,600	23,200	27,900	30,700
500 ～ 800	14,700	14,700	17,600	21,000	23,600	26,000	31,200	34,400
810 ～ 1200	16,300	16,300	19,700	23,600	26,700	29,300	35,200	38,800
1210 ～ 1600	17,600	17,600	22,200	26,400	29,700	32,800	39,400	43,400
1610 ～ 2000	19,100	19,100	24,600	29,500	33,100	**36,200**	43,500	47,900
2010 ～ 2500	20,900	20,900	26,900	32,300	36,000	39,600	47,600	52,400
2510 ～ 3000	—	24,000	30,500	37,400	41,600	45,900	55,100	60,700
3010 ～ 3500	—	25,800	33,100	40,000	44,700	49,400	59,300	65,300
3510 ～ 4000	—	28,100	35,200	42,900	48,000	53,000	63,600	—
4010 ～ 4500	—	—	37,800	45,600	50,800	55,600	66,800	—

●青字部分の製作可能面積は8.1㎡以内。製作可能寸法比(幅・高さ比)は1:8以内。

プルコード式・スマートコード式・ワンタッチチェーン式

単位:円

高さ(H)mm ＼ 幅(W)mm	305 ～500	505 ～800	805 ～1200	1205 ～1600	1605 ～2000	2005 ～2400	2405 ～2700
100 ～ 490	13,800	15,700	19,200	20,600	23,200	27,900	30,700
500 ～ 800	14,700	17,600	21,000	23,600	26,000	31,200	34,400
810 ～ 1200	16,300	19,700	23,600	26,700	29,300	35,200	38,800
1210 ～ 1600	17,600	22,200	26,400	29,700	32,800	39,400	43,400
1610 ～ 2000	—	24,600	29,500	33,100	**36,200**	43,500	47,900
2010 ～ 2500	—	26,900	32,300	36,000	39,600	47,600	52,400
2510 ～ 3000	—	—	37,400	41,600	45,900	55,100	—

●プルコード式、スマートコード式:青字部分の製作可能面積は6.0㎡以内。
●ワンタッチチェーン式:赤字部分と青字部分は製作できません。
●プルコード式、スマートコード式、ワンタッチチェーン式:製作可能寸法比(幅・高さ比)は1:3以内。

スマートコード式価格：価格表＋1,500円／台となります。

本体価格とは別に、商品梱包輸送費を申し受けます。

幅(W)は5mm、高さ(H)は10mm単位でご注文いただけます。

標準タイプ価格表

ウォッシャブル仕様 色柄 No.N9449 ～ N9458

プロチェーン式

単位:円

高さ(H)mm ＼ 幅(W)mm	805 ～1200	1205 ～1600	1605 ～2000	2005 ～2400	2405 ～2800	2805 ～3000
500 ～ 800	26,000	29,100	32,000	37,700	41,400	45,400
810 ～ 1200	28,600	32,200	35,300	41,700	45,800	50,200
1210 ～ 1600	31,400	35,200	38,800	45,900	50,400	55,300
1610 ～ 2000	34,500	38,600	**42,200**	50,000	54,900	60,200
2010 ～ 2500	37,300	41,500	45,600	54,100	59,400	65,200
2510 ～ 3000	42,400	47,100	51,900	61,600	—	—
3010 ～ 3500	45,000	50,200	55,400	—	—	—
3510 ～ 4000	47,900	53,500	59,000	—	—	—
4010 ～ 4500	50,600	56,300	—	—	—	—

● 青字部分の製作可能面積は6.0㎡以内。

チェーン式

単位:円

高さ(H)mm ＼ 幅(W)mm	305 ～500	505 ～800	805 ～1200	1205 ～1600	1605 ～2000	2005 ～2400	2405 ～2700
100 ～ 490	14,800	17,200	21,200	23,100	26,200	31,400	34,700
500 ～ 800	15,700	19,100	23,000	26,100	29,000	34,700	38,400
810 ～ 1200	17,300	21,200	25,600	29,200	32,300	38,700	42,800
1210 ～ 1600	18,600	23,700	28,400	32,200	35,800	42,900	47,400
1610 ～ 2000	20,100	26,100	31,500	35,600	**39,200**	47,000	51,900
2010 ～ 2500	21,900	28,400	34,300	38,500	42,600	51,100	56,400
2510 ～ 3000	25,000	32,000	39,400	44,100	48,900	58,600	—
3010 ～ 3500	26,800	34,600	42,000	47,200	52,400	—	—
3510 ～ 4000	29,100	36,700	44,900	50,500	56,000	—	—
4010 ～ 4500	—	39,300	47,600	53,300	—	—	—

● 青字部分の製作可能面積は6.0㎡以内。製作可能寸法比(幅・高さ比)は1:8以内。

プルコード式・スマートコード式・ワンタッチチェーン式

単位:円

高さ(H)mm ＼ 幅(W)mm	305 ～500	505 ～800	805 ～1200	1205 ～1600	1605 ～2000	2005 ～2400	2405 ～2700
100 ～ 490	14,800	17,200	21,200	23,100	26,200	31,400	34,700
500 ～ 800	15,700	19,100	23,000	26,100	29,000	34,700	38,400
810 ～ 1200	17,300	21,200	25,600	29,200	32,300	38,700	42,800
1210 ～ 1600	18,600	23,700	28,400	32,200	35,800	42,900	47,400
1610 ～ 2000	—	26,100	31,500	35,600	**39,200**	47,000	51,900
2010 ～ 2500	—	28,400	34,300	38,500	42,600	51,100	56,400
2510 ～ 3000	—	—	39,400	44,100	48,900	58,600	—

● プルコード式、スマートコード式:青字部分の製作可能面積は6.0㎡以内。
● ワンタッチチェーン式:赤字部分と青字部分は製作できません。
● プルコード式、スマートコード式、ワンタッチチェーン式:製作可能寸法比(幅・高さ比)は1:3以内。

スマートコード式価格：価格表＋1,500円／台となります。

価格には、消費税および取付施工費は含まれておりません。

※ウォッシャブル仕様の場合、テクノ、テクノサイレント、大型電動、大型手動での製作はできません。

テクノタイプ　テクノサイレントタイプ　大型電動タイプ　大型手動タイプ　ガイドレールタイプ　電動タイプ　標準タイプ

色柄:N9456　部品色:ホワイト

リーチェ遮熱
N9049～N9058
N9449～N9458

広　幅
幅(W)3000mmまで製作できます。

透過度

遮　光　1
遮　光　2
遮　光　3
シークレット
ミディアム
シースルー

プライスゾーン

LOW
A
B
C
D
E
F
G
H
I
J
K
L
M
N
O
HIGH

生地組成

・ポリエステル100%

生地性能

F☆☆☆☆
防炎　ウォッシャブル
省エネ

リーチェ遮熱(N9049)を1年間一般オフィスに取り付けた場合の省エネ効果

節電効果	28% 節電!
電　気　代	112,590円 お得!
CO_2排出量	2,920kg 削減!

※ロールスクリーンなしとの比較
※ロールスクリーンを取り付けることによる空調負荷をコンピュータシミュレーションにより算出し、省エネ効果を評価しました。
(シミュレーション条件は91ページを参照ください。)

光学性能・熱的性能

色柄No.	光学性能(%)							熱的性能		
	日射		可視光		赤外線		紫外線	熱貫流率(U) [W/㎡・K]	日射熱取得率(η)	日射遮蔽係数(SC)
	反射率	透過率	反射率	透過率	反射率	透過率	透過率			
N9049	71.1	25.2	73.8	24.3	69.9	27.2	16.8	4.0	0.35	0.39
N9050	69.1	24.0	72.6	23.3	69.8	27.0	4.4		0.36	0.41
N9051	70.0	24.2	72.5	22.9	70.2	26.7	4.8		0.35	0.40
N9052	67.4	23.1	71.1	22.3	69.8	27.2	3.2		0.37	0.42
N9053	61.7	20.5	59.3	14.3	69.5	27.5	1.2		0.41	0.47
N9054	67.3	23.1	65.9	18.6	69.6	27.5	4.6		0.37	0.42
N9055	65.3	21.9	62.6	16.4	69.7	27.5	3.4		0.39	0.44
N9056	63.8	20.3	55.6	11.4	70.0	27.1	3.2		0.40	0.45
N9057	62.6	20.1	53.5	10.6	69.7	27.4	3.1		0.41	0.46
N9058	55.8	17.6	36.5	4.0	68.2	27.3	2.1		0.46	0.52

部品色

ホワイト(W)※
[標準仕様]
ライトグレイ(G)
ベージュ(E)
アンバー(A)
ブラック(B)※

※プロチェーン式はホワイト(W)ブラック(B)のみ適応となります。

フェスタⅡ遮熱

色柄:N9074　部品色:ホワイト

標準 N9074 / ウォッシャブル N9474
ホワイト
シークレット

標準 N9075 / ウォッシャブル N9475
グレージュ
シークレット

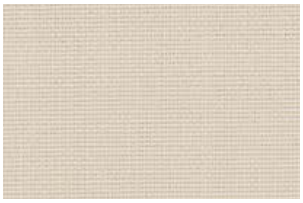

標準 N9076 / ウォッシャブル N9476
グレイ
シークレット

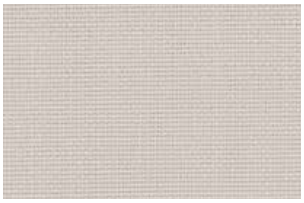

標準 N9077 / ウォッシャブル N9477
グリーン
シークレット

標準 N9078 / ウォッシャブル N9478
ライラック
シークレット

標準 N9079 / ウォッシャブル N9479
ブルー
シークレット

製作可能寸法

●タイプにより多少異なります。詳しくは商品ガイド(P.43～)をご参照ください。

適応商品タイプ	幅(W)mm	高さ(H)mm	面積m²	製作可能寸法比(幅:高さ比)
標準	121ページ価格表参照			
電動　サイレント電動式(マルチIR仕様)	380～2000	500～4500	9※	1:4以内
電動　サイレント電動式(RF仕様)	530～2000	500～4500	9※	1:4以内

※ ウォッシャブル仕様は6㎡以内。

本体価格とは別に、商品梱包輸送費を申し受けます。

幅(W)は5mm、高さ(H)は10mm単位でご注文いただけます。

標準タイプ価格表

標準仕様（洗濯できません）色柄 No.N9074 ～ N9079

プロチェーン式　単位:円

高さ(H)mm ＼ 幅(W)mm	805 ～1200	1205 ～1600	1605 ～2000
500～ 800	28,600	31,300	34,000
810～1200	32,000	35,800	38,500
1210～1600	35,600	39,700	43,300
1610～2000	39,600	44,100	**47,900**
2010～2500	43,300	48,000	52,500
2510～3000	49,400	54,600	59,800
3010～3500	52,900	58,600	64,600
3510～4000	56,500	63,200	69,400
4010～4500	60,200	66,900	73,200

チェーン式・プルコード式・スマートコード式・ワンタッチチェーン式　単位:円

高さ(H)mm ＼ 幅(W)mm	200 ～300	305 ～500	505 ～800	805 ～1200	1205 ～1600	1605 ～2000
100～ 490	15,900	15,900	17,800	22,900	24,600	27,200
500～ 800	17,100	17,100	20,100	25,600	28,300	31,000
810～1200	18,800	18,800	22,800	29,000	32,800	35,500
1210～1600	20,700	20,700	25,900	32,600	36,700	40,300
1610～2000	22,300	22,300	28,600	36,600	41,100	**44,900**
2010～2500	24,600	24,600	31,500	40,300	45,000	49,500
2510～3000	—	28,000	35,200	46,400	51,600	56,800
3010～3500	—	29,900	38,500	49,900	55,600	61,600
3510～4000	—	32,700	40,700	53,500	60,200	66,400
4010～4500	—	—	44,000	57,200	63,900	70,200

●チェーン式：製作可能寸法比（幅・高さ比）は1:8以内。
●プルコード式、スマートコード式、ワンタッチチェーン式：赤字部分は製作できません。
製作可能寸法比（幅・高さ比）は1:3以内。

スマートコード式価格：価格表＋1,500円／台となります。

ウォッシャブル仕様 色柄 No.N9474 ～ N9479

プロチェーン式　単位:円

高さ(H)mm ＼ 幅(W)mm	805 ～1200	1205 ～1600	1605 ～2000
500～ 800	30,600	33,800	37,000
810～1200	34,000	38,300	41,500
1210～1600	37,600	42,200	46,300
1610～2000	41,600	46,600	**50,900**
2010～2500	45,300	50,500	55,500
2510～3000	51,400	57,100	62,800
3010～3500	54,900	61,100	67,600
3510～4000	58,500	65,700	72,400
4010～4500	62,200	69,400	—

●青字部分の製作可能面積は6.0㎡以内。

チェーン式・プルコード式・スマートコード式・ワンタッチチェーン式　単位:円

高さ(H)mm ＼ 幅(W)mm	305 ～500	505 ～800	805 ～1200	1205 ～1600	1605 ～2000
100～ 490	16,900	19,300	24,900	27,100	30,200
500～ 800	18,100	21,600	27,600	30,800	34,000
810～1200	19,800	24,300	31,000	35,300	38,500
1210～1600	21,700	27,400	34,600	39,200	43,300
1610～2000	23,300	30,100	38,600	43,600	**47,900**
2010～2500	25,600	33,000	42,300	47,500	52,500
2510～3000	29,000	36,700	48,400	54,100	59,800
3010～3500	30,900	40,000	51,900	58,100	64,600
3510～4000	33,700	42,200	55,500	62,700	69,400
4010～4500	—	45,500	59,200	66,400	—

●チェーン式：青字部分の製作可能面積は6.0㎡以内。
製作可能寸法比（幅・高さ比）は1:8以内。
●プルコード式、スマートコード式、ワンタッチチェーン式：
赤字部分と青字部分は製作できません。
製作可能寸法比（幅・高さ比）は1:3以内。

スマートコード式価格：価格表＋1,500円／台となります。

フェスタⅡ遮熱（N9074）を1年間一般オフィスに取り付けた場合の省エネ効果

節電効果	29% 節電!
電気代	116,466円 お得!
CO_2排出量	3,021kg 削減!

※ロールスクリーンなしとの比較
※ロールスクリーンを取り付けることによる空調負荷をコンピュータシミュレーションにより算出し、省エネ効果を評価しました。
（シミュレーション条件は91ページを参照ください。）

光学性能・熱的性能

色柄No.	光学性能(%) 日射 反射率	日射 透過率	可視光 反射率	可視光 透過率	赤外線 反射率	赤外線 透過率	紫外線 透過率	熱的性能 熱貫流率(U) [W/㎡・K]	日射熱取得率(η)	日射遮蔽係数(SC)
N9074	73.0	21.4	77.7	18.6	70.9	24.8	9.0	4.0	0.33	0.38
N9075	63.3	16.8	56.0	6.6	70.7	25.1	0.1		0.40	0.46
N9076	64.5	16.7	57.9	6.8	71.1	24.7	0.1		0.39	0.45
N9077	65.7	17.9	63.7	10.2	70.5	25.2	0.1		0.39	0.44
N9078	63.0	17.1	53.3	6.0	70.5	25.6	0.1		0.41	0.46
N9079	65.7	17.3	61.4	8.6	71.1	24.8	0.1		0.39	0.44

透過度
遮光1
遮光2
遮光3
シークレット
ミディアム
シースルー

プライスゾーン
LOW
A B C D E F G H I J K L M N O
HIGH

生地組成
・ポリエステル100%

生地性能
F☆☆☆☆
防炎　ウォッシャブル
消臭　抗菌
抗カビ
省エネ
※標準仕様には消臭機能はありません。

部品色
ホワイト(W)※［標準仕様］
ライトグレイ(G)
ベージュ(E)
アンバー(A)
ブラック(B)※
※プロチェーン式はホワイト(W)ブラック(B)のみ適応となります。

サナール遮熱

色柄:N9498　部品色:ホワイト

ウォッシャブル
N9496
アイボリー　シークレット

ウォッシャブル
N9497
グレイ　シークレット

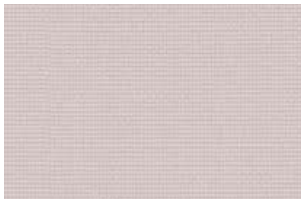

ウォッシャブル
N9498
ブラウン　シークレット

製作可能寸法

●タイプにより多少異なります。詳しくは商品ガイド(P.43～)をご参照ください。

適応商品タイプ	幅(W)mm	高さ(H)mm	面積m²	製作可能寸法比(幅:高さ比)
標準	123ページ価格表参照			
電動　サイレント電動式(マルチIR仕様)	380～2000	500～4500	6	1:4以内
電動　サイレント電動式(RF仕様)	530～2000	500～4500	6	1:4以内

サナール遮熱(N9496)を1年間一般オフィスに取り付けた場合の省エネ効果

- 節電効果　28% 節電!
- 電気代　113,046円 お得!
- CO_2排出量　2,932kg 削減!

※ロールスクリーンなしとの比較
※ロールスクリーンを取り付けることによる空調負荷をコンピュータシミュレーションにより算出し、省エネ効果を評価しました。
(シミュレーション条件は91ページを参照ください。)

光学性能・熱的性能

色柄No.	光学性能(%)							熱的性能		
	日射		可視光		赤外線		紫外線	熱貫流率(U)[W/㎡・K]	日射熱取得率(η)	日射遮蔽係数(SC)
	反射率	透過率	反射率	透過率	反射率	透過率	透過率			
N9496	70.0	19.4	74.9	16.0	71.4	24.5	0.1	4.0	0.35	0.40
N9497	65.3	18.2	62.1	9.7	70.3	25.6	0.1		0.39	0.44
N9498	54.2	14.1	31.1	0.9	71.1	24.4	0.1		0.47	0.54

本体価格とは別に、商品梱包輸送費を申し受けます。

幅(W)は5mm、高さ(H)は10mm単位でご注文いただけます。

サナール遮熱に許諾されているSEK制菌加工(特定用途･一般用途)マークは

一般社団法人 繊維評価技術協議会(JTETC)より、「繊維上の細菌の増殖を抑制する加工のうち、認証基準を満たすもの」に許諾されるマークです。

SEK
制菌加工
(繊維上の細菌の増殖を抑制します。)
認証番号　006SB98
一般社団法人　繊維評価技術協議会
剤名：有機系　(ピリジン)
東レ　株式会社

■SEK制菌加工(特定用途)

医療機関･介護施設及び行政機関などが必要と認めて指定する場所に設置できる商品で、その他の場所には設置できません。

SEK
制菌加工
(繊維上の細菌の増殖を抑制します。)
認証番号　006B98
一般社団法人　繊維評価技術協議会
剤名：有機系　(ピリジン)
東レ　株式会社

■SEK制菌加工(一般用途)

一般家庭等で幅広く使用することができる商品で、不特定多数の方が出入りする公共施設や幼稚園･保育園にもおすすめです。

ご注文の際は、設置場所に応じて、(特定用途)か(一般用途)かを必ずご指示ください。

■SEK試験対象菌と影響

●印は必須菌、○印はオプション菌を表します。

試験対象菌	SEK(特定用途)	SEK(一般用途)	菌の影響
黄色ぶどう球菌	●	●	傷口の化膿･食中毒
肺炎かん菌	●	●	肺炎の原因菌の一つ
大腸菌	○	○	食中毒･尿路感染症
緑膿菌	○	○	化膿(床ずれ)
MRSA	●	—	抗生物質メチシリンに耐性を獲得した黄色ぶどう球菌

※サナール遮熱は必須菌のほか、オプション菌に対しても認証基準を満たしています。

加工剤の安全性試験	急性経口毒性試験、変異原性試験、皮膚刺激性試験、皮膚感作性試験
効果の継続性	特定用途は水温80℃で洗濯5回 一般用途は水温40℃で洗濯5回

これらの試験をクリアしています。

●サナール遮熱は、下記の菌についても効果があります。

対象菌	菌の影響
O-157	食中毒、出血性大腸炎
サルモネラ菌	食中毒、チフス性疾患

標準タイプ価格表

ウォッシャブル仕様 色柄 No.N9496 ～ N9498

プロチェーン式

単位:円

高さ(H)mm ＼ 幅(W)mm	805～1200	1205～1600	1605～2000
500～ 800	32,400	35,600	38,900
810～1200	36,100	40,700	43,900
1210～1600	40,000	44,900	49,100
1610～2000	44,300	49,600	**54,200**
2010～2500	48,300	53,900	59,300
2510～3000	54,800	60,900	66,900
3010～3500	58,700	65,200	72,200
3510～4000	62,500	70,300	77,400
4010～4500	66,600	74,300	—

●青字部分の製作可能面積は6.0㎡以内。

チェーン式･プルコード式･スマートコード式･ワンタッチチェーン式

単位:円

高さ(H)mm ＼ 幅(W)mm	305～500	505～800	805～1200	1205～1600	1605～2000
100～ 490	17,800	20,200	26,400	28,700	31,800
500～ 800	19,100	22,600	29,400	32,600	35,900
810～1200	20,800	25,600	33,100	37,700	40,900
1210～1600	23,000	28,900	37,000	41,900	46,100
1610～2000	24,600	31,700	41,300	46,600	**51,200**
2010～2500	27,100	34,800	45,300	50,900	56,300
2510～3000	30,600	38,500	51,800	57,900	63,900
3010～3500	32,500	42,100	55,700	62,200	69,200
3510～4000	35,500	44,300	59,500	67,300	74,400
4010～4500	—	47,900	63,600	71,300	—

●チェーン式：青字部分の製作可能面積は6.0㎡以内。
製作可能寸法比(幅･高さ比)は1:8以内。
●プルコード式、スマートコード式、ワンタッチチェーン式：
赤字部分と青字部分は製作できません。
製作可能寸法比(幅･高さ比)は1:3以内。

スマートコード式価格：価格表＋1,500円／台となります。

透過度

遮光 1
遮光 2
遮光 3
シークレット
ミディアム
シースルー

プライスゾーン

LOW
A
B
C
D
E
F
G
H
I
J
K
L
M
N
O
HIGH

生地組成

･ポリエステル100%

生地性能

F☆☆☆☆

防炎　ウォッシャブル　SEK　SEK　省エネ

部品色

ホワイト(W)※
[標準仕様]
ライトグレイ(G)
ベージュ(E)
アンバー(A)
ブラック(B)※

※プロチェーン式は
ホワイト(W)
ブラック(B)のみ
適応となります。

平織りメッシュ

色柄:N9280　部品色:ホワイト

標　準
N9280
ホワイト（V）

A UVカット
シースルー

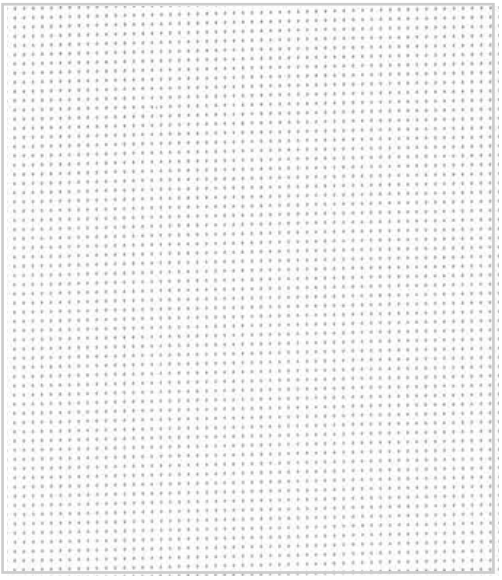

標　準
N9281
リネン（V）

A UVカット
シースルー

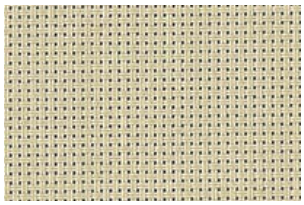

標　準
N9282
ベージュホワイト（V）

A UVカット
シースルー

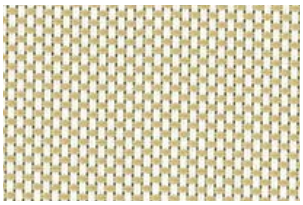

標　準
N9283
グレイホワイト（V）

B UVカット
シースルー

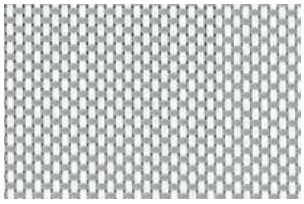

標　準
N9284
グレイ（V）

A UVカット
シースルー

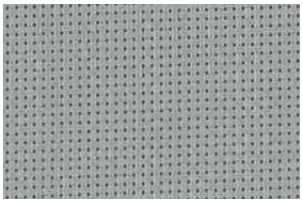

標　準
N9285
ブラックグレイ（V）

A UVカット
シースルー

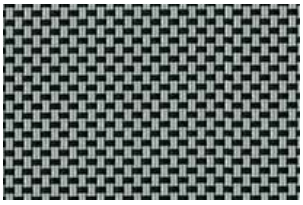

製作可能寸法

●タイプにより多少異なります。詳しくは商品ガイド（P.43～）をご参照ください。

適応商品タイプ	幅(W)mm	高さ(H)mm	面積m²	製作可能寸法比（幅：高さ比）
テクノ・大型電動	700～5500※	500～13000	42.5	1：7以内
テクノサイレント	700～4000※	500～7000	21	1：7以内
大型手動・標準	125ページ価格表参照			
電動　サイレント電動式（マルチIR仕様）	380～2700	500～4500	5.4	1：4以内
電動　サイレント電動式（RF仕様）	530～2700	500～4500	5.4	1：4以内

※ 幅（W）3005mm以上は生地横使いになります。
生地横使いで高さ（H）2510mm以上はウェルダー加工でジョイント（補強芯材が入る）になります。

本体価格とは別に、商品梱包輸送費を申し受けます。

幅(W)は5mm、高さ(H)は10mm単位でご注文いただけます。

大型手動タイプ価格表

色柄 No.N9280 ～ N9285

単位:円

高さ(H)mm ＼ 幅(W)mm	800 ～1000	1005 ～1500	1505 ～2000	2005 ～2500	2505 ～3000
500 ～ 1000	47,500	52,400	57,200	68,200	73,100
1010 ～ 1500	54,400	59,300	64,100	81,500	86,300
1510 ～ 2000	61,300	66,200	**71,000**	94,700	99,500
2010 ～ 2500	68,200	73,100	77,900	107,900	112,700
2510 ～ 3000	75,100	80,000	84,800	121,100	126,000
3010 ～ 3500	82,000	86,900	91,700	134,400	139,200
3510 ～ 4000	88,900	93,800	98,600	147,600	152,400
4010 ～ 4500	—	100,700	105,500	—	—
4510 ～ 5000	—	107,600	112,400	—	—

●製作可能寸法比(幅:高さ比)は1:4以内。

標準タイプ価格表

標準仕様（洗濯できません）色柄 No.N9280 ～ N9285

プロチェーン式

単位:円

高さ(H)mm ＼ 幅(W)mm	805 ～1200	1205 ～1600	1605 ～2000	2005 ～2400	2405 ～2800	2805 ～2900
500 ～ 800	33,300	37,200	41,100	50,300	54,200	59,400
810 ～ 1200	38,500	42,400	46,300	59,100	63,000	69,000
1210 ～ 1600	43,600	47,600	51,500	67,800	71,700	78,600
1610 ～ 2000	48,800	52,700	**56,600**	76,500	80,400	88,200
2010 ～ 2500	55,300	59,200	63,100	87,500	91,400	100,300
2510 ～ 3000	61,800	65,700	69,600	98,400	102,300	112,300
3010 ～ 3500	68,200	72,200	76,100	109,400	113,300	—
3510 ～ 4000	74,700	78,600	82,500	120,200	—	—
4010 ～ 4500	79,900	83,800	87,700	129,000	—	—

●青字部分の製作可能面積は8.1㎡以内。

チェーン式

単位:円

高さ(H)mm ＼ 幅(W)mm	305 ～500	505 ～800	805 ～1200	1205 ～1600	1605 ～2000	2005 ～2400	2405 ～2700
100 ～ 490	18,800	20,700	27,300	29,100	31,600	39,500	42,600
500 ～ 800	22,500	26,400	30,300	34,200	38,100	47,300	51,200
810 ～ 1200	24,800	28,900	35,500	39,400	43,300	56,100	60,000
1210 ～ 1600	27,100	31,400	40,600	44,600	48,500	64,800	68,700
1610 ～ 2000	29,400	34,000	45,800	49,700	**53,600**	73,500	77,400
2010 ～ 2500	32,300	37,200	52,300	56,200	60,100	84,500	88,400
2510 ～ 3000	35,200	40,300	58,800	62,700	66,600	95,400	99,300
3010 ～ 3500	38,100	43,500	65,200	69,200	73,100	—	—
3510 ～ 4000	41,000	46,600	71,700	75,600	79,500	—	—
4010 ～ 4500	—	49,200	76,900	80,800	—	—	—

●青字部分の製作可能面積は6.0㎡以内。製作可能寸法比(幅・高さ比)は1:8以内。

プルコード式・スマートコード式・ワンタッチチェーン式

単位:円

高さ(H)mm ＼ 幅(W)mm	305 ～500	505 ～800	805 ～1200	1205 ～1600	1605 ～2000	2005 ～2400	2405 ～2700
100 ～ 490	18,800	20,700	27,300	29,100	31,600	39,500	42,600
500 ～ 800	22,500	26,400	30,300	34,200	38,100	47,300	51,200
810 ～ 1200	24,800	28,900	35,500	39,400	43,300	56,100	60,000
1210 ～ 1600	27,100	31,400	40,600	44,600	48,500	64,800	68,700
1610 ～ 2000	—	34,000	45,800	49,700	**53,600**	73,500	77,400
2010 ～ 2500	—	37,200	52,300	56,200	60,100	84,500	88,400
2510 ～ 3000	—	—	58,800	62,700	66,600	95,400	—

●プルコード式、スマートコード式:青字部分の製作可能面積は6.0㎡以内。
●ワンタッチチェーン式:赤字部分と青字部分は製作できません。
●プルコード式、スマートコード式、ワンタッチチェーン式:製作可能寸法比(幅・高さ比)は1:3以内。

スマートコード式価格：価格表＋1,500円／台となります。

色柄:N9285　部品色:ライトグレイ

平織りメッシュ
N9280～N9285

広　幅
幅(W)3000㎜まで製作できます。

透過度
遮　光　1
遮　光　2
遮　光　3
シークレット
ミディアム
シースルー

プライスゾーン
LOW
A
B
C
D
E
F
G
H
I
J
K
L
M
N
O
HIGH

生地組成
・ガラス繊維39%
PVC61%

生地性能
F☆☆☆☆
防炎　水拭き
UVカット　A·B UVカット

部品色
ホワイト(W)※
[標準仕様]
ライトグレイ(G)
ベージュ(E)
アンバー(A)
ブラック(B)※
※プロチェーン式は
ホワイト(W)
ブラック(B)のみ
適応となります。

平織りミディアム

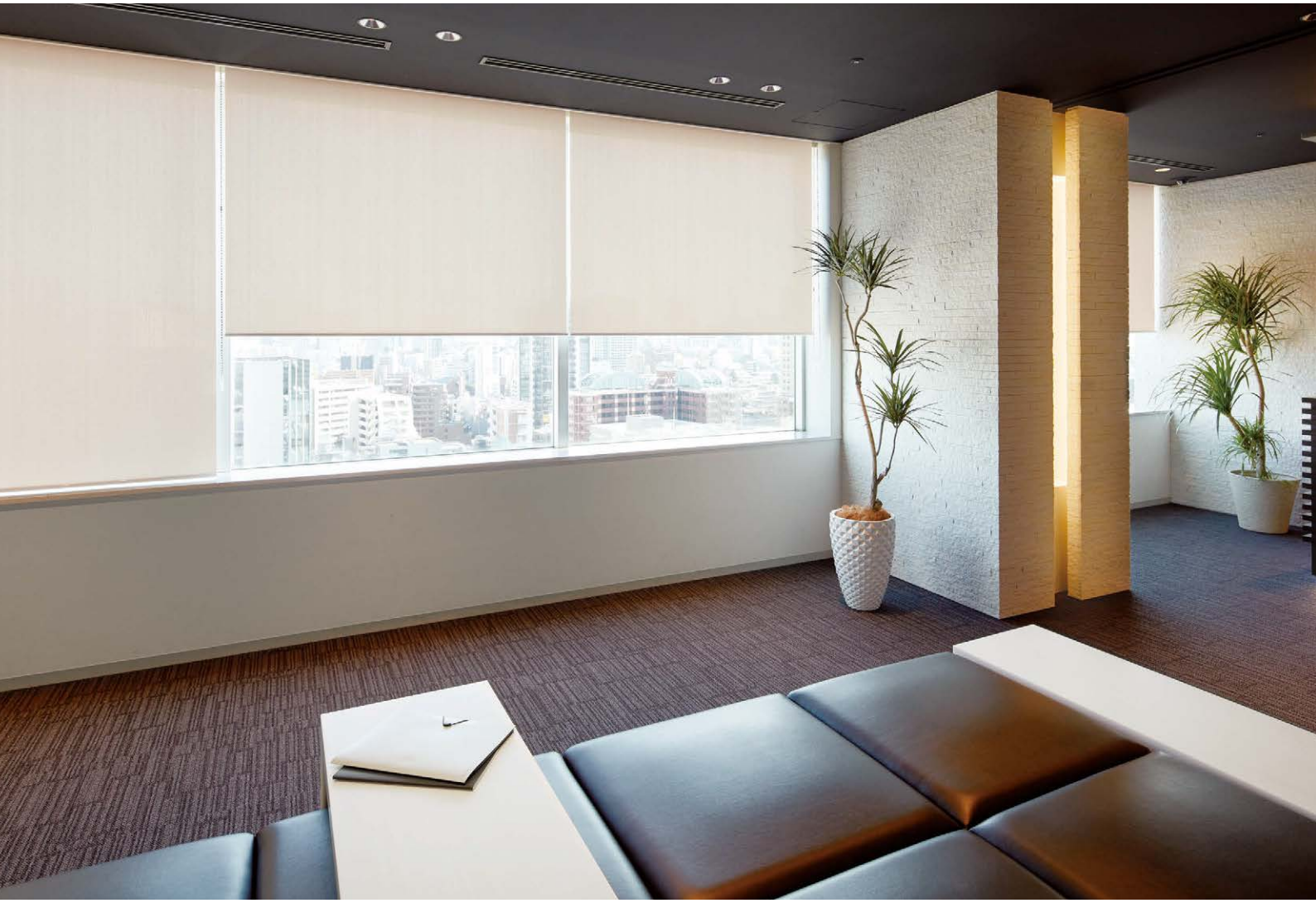

色柄:N9287　部品色:ホワイト

標　準
N9286
ホワイト（M）　ミディアム

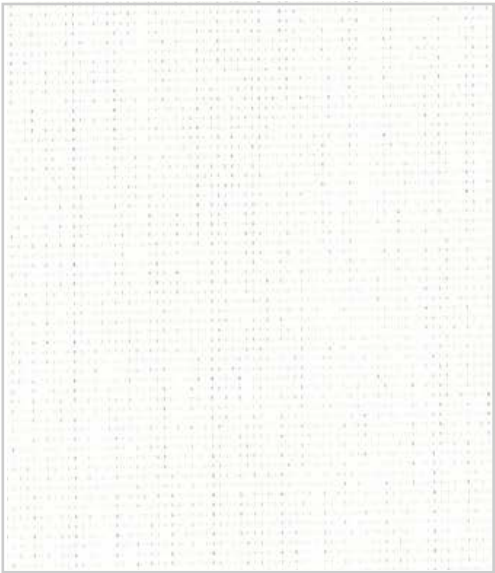

標　準
N9287
ベージュホワイト（M）　ミディアム

標　準
N9288
グレイホワイト（M）　ミディアム

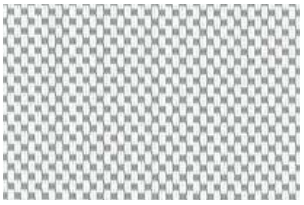

製作可能寸法

●タイプにより多少異なります。詳しくは商品ガイド（P.43～）をご参照ください。

適応商品タイプ	幅（W）mm	高さ（H）mm	面積m²	製作可能寸法比（幅：高さ比）
テクノ・大型電動	700～5500※1	500～13000	42.5	1：7以内
テクノサイレント	700～4000※1	500～7000	21	1：7以内
大型手動・標準	127ページ価格表参照			
電動　サイレント電動式（マルチIR仕様）	380～2700	500～4500※2	5	1：4以内
電動　サイレント電動式（RF仕様）	530～2700	500～4500※2	5	1：4以内

※1　幅（W）3005mm以上は生地横使いになります。
生地横使いで高さ（H）2510mm以上はウェルダー加工でジョイント（補強芯材が入る）になります。

※2　幅（W）2005mm以上は高さ（H）2400mまでです。

本体価格とは別に、商品梱包輸送費を申し受けます。

幅(W)は5mm、高さ(H)は10mm単位でご注文いただけます。

大型手動タイプ価格表

色柄 No.N9286 ～ N9288

単位:円

高さ(H)mm ＼ 幅(W)mm	800 ～1000	1005 ～1500	1505 ～2000	2005 ～2500	2505 ～3000
500 ～ 1000	47,800	52,600	57,400	68,500	73,300
1010 ～ 1500	54,700	59,500	64,300	81,700	86,500
1510 ～ 2000	61,600	66,400	**71,200**	94,900	99,800
2010 ～ 2500	68,500	73,300	78,100	108,100	113,000
2510 ～ 3000	75,400	80,200	85,000	121,400	126,200
3010 ～ 3500	82,300	87,100	91,900	134,600	139,400
3510 ～ 4000	89,200	94,000	98,800	147,800	152,700
4010 ～ 4500	—	100,900	105,700	—	—
4510 ～ 5000	—	107,800	112,600	—	—

●製作可能寸法比(幅:高さ比)は1:4以内。

標準タイプ価格表

標準仕様（洗濯できません）色柄 No.N9286 ～ N9288

プロチェーン式

単位:円

高さ(H)mm ＼ 幅(W)mm	805 ～1200	1205 ～1600	1605 ～2000	2005 ～2400	2405 ～2800	2805 ～2900
500 ～ 800	33,500	37,400	41,300	50,500	54,500	59,700
810 ～ 1200	39,800	43,800	47,700	59,300	63,200	69,300
1210 ～ 1600	46,200	50,100	54,000	68,000	71,900	78,800
1610 ～ 2000	52,500	56,400	**60,300**	76,800	80,700	88,500
2010 ～ 2500	60,400	64,300	68,200	87,700	91,600	100,500
2510 ～ 3000	68,300	72,300	76,200	98,600	102,600	—
3010 ～ 3500	76,300	80,200	84,100	109,600	—	—
3510 ～ 4000	84,100	88,000	91,900	—	—	—
4010 ～ 4500	90,400	94,400	98,300	—	—	—

●青字部分の製作可能面積は6.48㎡以内。

チェーン式

単位:円

高さ(H)mm ＼ 幅(W)mm	305 ～500	505 ～800	805 ～1200	1205 ～1600	1605 ～2000	2005 ～2400	2405 ～2700
100 ～ 490	19,000	20,900	27,500	29,300	31,800	39,700	42,900
500 ～ 800	22,700	26,600	30,500	34,400	38,300	47,500	51,500
810 ～ 1200	25,700	29,600	36,800	40,800	44,700	56,300	60,200
1210 ～ 1600	28,700	32,600	43,200	47,100	51,000	65,000	68,900
1610 ～ 2000	31,700	35,600	49,500	53,400	**57,300**	73,800	77,700
2010 ～ 2500	35,500	39,400	57,400	61,300	65,200	84,700	88,600
2510 ～ 3000	39,200	43,100	65,300	69,300	73,200	—	—
3010 ～ 3500	42,900	46,800	73,300	77,200	81,100	—	—
3510 ～ 4000	46,600	50,500	81,100	85,000	88,900	—	—
4010 ～ 4500	—	53,500	87,400	91,400	—	—	—

●青字部分の製作可能面積は6.0㎡以内。製作可能寸法比(幅・高さ比)は1:8以内。
幅(W)2005mm以上の□部分は、高さ(H)2400mmまでの製作となります。

プルコード式・スマートコード式・ワンタッチチェーン式

単位:円

高さ(H)mm ＼ 幅(W)mm	305 ～500	505 ～800	805 ～1200	1205 ～1600	1605 ～2000	2005 ～2400	2405 ～2700
100 ～ 490	19,000	20,900	27,500	29,300	31,800	39,700	42,900
500 ～ 800	22,700	26,600	30,500	34,400	38,300	47,500	51,500
810 ～ 1200	25,700	29,600	36,800	40,800	44,700	56,300	60,200
1210 ～ 1600	28,700	32,600	43,200	47,100	51,000	65,000	68,900
1610 ～ 2000	—	35,600	49,500	53,400	**57,300**	73,800	77,700
2010 ～ 2500	—	39,400	57,400	61,300	65,200	84,700	—
2510 ～ 2600	—	—	65,300	69,300	—	—	—

●プルコード式:青字部分の製作可能面積は4.8㎡以内。
幅(W)1605mm以上の□部分は、高さ(H)2400mmまでの製作となります。
●スマートコード式:青字部分は製作できません。
●ワンタッチチェーン式:赤字部分と青字部分は製作できません。
●プルコード式、スマートコード式、ワンタッチチェーン式:製作可能寸法比(幅・高さ比)は1:3以内。

スマートコード式価格：価格表＋1,500円／台となります。

平織りメッシュとの透け感の比較

使用状況により異なる場合があります。

色柄:N9287

色柄:N9282（平織りメッシュ）

平織りミディアム
N9286～N9288

広　幅
幅(W)3000㎜まで製作できます。

透過度
遮　光　1
遮　光　2
遮　光　3
シークレット
ミディアム
シースルー

プライスゾーン
LOW
A
B
C
D
E
F
G
H
I
J
K
L
M
N
O
HIGH

生地組成
・ガラス繊維39%
PVC61%

生地性能
F☆☆☆☆
防炎　水拭き

部品色
ホワイト(W)※
[標準仕様]
ライトグレイ(G)
ベージュ(E)
アンバー(A)
ブラック(B)※
※プロチェーン式は
ホワイト(W)
ブラック(B)のみ
適応となります。

綾織りメッシュ

色柄:N9289　部品色:ホワイト

標　準
N9289
ホワイト（A）　ミディアム

標　準
N9290
サンドホワイト（A）　ミディアム

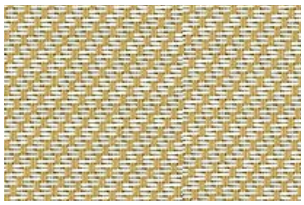

標　準
N9291
グレイホワイト（A）　ミディアム

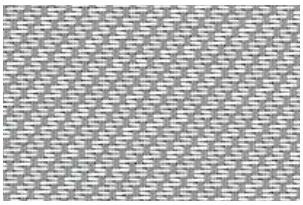

製作可能寸法

●タイプにより多少異なります。詳しくは商品ガイド（P.43～）をご参照ください。

適応商品タイプ	幅(W)mm	高さ(H)mm	面積m²	製作可能寸法比（幅：高さ比）
テクノ・大型電動	700～5500※1	500～13000	42.5	1：7以内
テクノサイレント	700～4000※1	500～7000	21	1：7以内
大型手動・標準	129ページ価格表参照			
電動　サイレント電動式（マルチIR仕様）	380～2700	500～4500※2	5	1：4以内
電動　サイレント電動式（RF仕様）	530～2700	500～4500※2	5	1：4以内

※1　幅（W）3005mm以上は生地横使いになります。
生地横使いで高さ（H）2510mm以上はウェルダー加工でジョイント（補強芯材が入る）になります。

※2　幅（W）2005mm以上は高さ（H）2400mmまでです。

本体価格とは別に、商品梱包輸送費を申し受けます。

幅(W)は5mm、高さ(H)は10mm単位でご注文いただけます。

大型手動タイプ価格表

色柄 No.N9289 ～ N9291

単位:円

高さ(H)mm ＼ 幅(W)mm	800 ～1000	1005 ～1500	1505 ～2000	2005 ～2500	2505 ～3000
500 ～ 1000	51,500	56,500	61,600	75,400	80,400
1010 ～ 1500	60,100	65,100	70,200	92,600	97,700
1510 ～ 2000	68,700	73,800	**78,800**	109,900	114,900
2010 ～ 2500	77,300	82,400	87,400	127,100	132,200
2510 ～ 3000	86,000	91,000	96,100	144,400	149,400
3010 ～ 3500	94,600	99,600	104,700	161,600	166,700
3510 ～ 4000	103,200	108,300	113,300	178,900	183,900
4010 ～ 4500	—	116,900	121,900	—	—
4510 ～ 5000	—	125,500	130,600	—	—

●製作可能寸法比(幅:高さ比)は1:4以内。

標準タイプ価格表

標準仕様（洗濯できません）色柄 No.N9289 ～ N9291

プロチェーン式

単位:円

高さ(H)mm ＼ 幅(W)mm	805 ～1200	1205 ～1600	1605 ～2000	2005 ～2400	2405 ～2800	2805 ～2900
500 ～ 800	37,200	41,300	45,500	57,000	61,000	66,800
810 ～ 1200	44,100	48,200	52,400	67,700	71,700	78,600
1210 ～ 1600	51,000	55,100	59,300	78,400	82,400	90,400
1610 ～ 2000	57,900	62,000	**66,200**	89,100	93,100	102,200
2010 ～ 2500	66,600	70,700	74,900	102,500	106,500	116,900
2510 ～ 3000	75,200	79,300	83,500	115,900	119,900	—
3010 ～ 3500	83,800	87,900	92,100	129,200	—	—
3510 ～ 4000	92,400	96,500	100,700	—	—	—
4010 ～ 4500	99,300	103,400	107,600	—	—	—

●青字部分の製作可能面積は6.48㎡以内。

チェーン式

単位:円

高さ(H)mm ＼ 幅(W)mm	305 ～500	505 ～800	805 ～1200	1205 ～1600	1605 ～2000	2005 ～2400	2405 ～2700
100 ～ 490	22,200	24,400	31,200	33,200	36,000	46,200	49,400
500 ～ 800	25,900	30,100	34,200	38,300	42,500	54,000	58,000
810 ～ 1200	29,100	33,300	41,100	45,200	49,400	64,700	68,700
1210 ～ 1600	32,400	36,500	48,000	52,100	56,300	75,400	79,400
1610 ～ 2000	35,600	39,700	54,900	59,000	**63,200**	86,100	90,100
2010 ～ 2500	39,600	43,800	63,600	67,700	71,900	99,500	103,500
2510 ～ 3000	43,600	47,800	72,200	76,300	80,500	—	—
3010 ～ 3500	47,600	51,800	80,800	84,900	89,100	—	—
3510 ～ 4000	51,600	55,800	89,400	93,500	97,700	—	—
4010 ～ 4500	—	59,000	96,300	100,400	—	—	—

●青字部分の製作可能面積は6.0㎡以内。製作可能寸法比(幅・高さ比)は1:8以内。
幅(W)2005mm以上の□部分は、高さ(H)2400mmまでの製作となります。

プルコード式・スマートコード式・ワンタッチチェーン式

単位:円

高さ(H)mm ＼ 幅(W)mm	305 ～500	505 ～800	805 ～1200	1205 ～1600	1605 ～2000	2005 ～2400	2405 ～2700
100 ～ 490	22,200	24,400	31,200	33,200	36,000	46,200	49,400
500 ～ 800	25,900	30,100	34,200	38,300	42,500	54,000	58,000
810 ～ 1200	29,100	33,300	41,100	45,200	49,400	64,700	68,700
1210 ～ 1600	32,400	36,500	48,000	52,100	56,300	75,400	79,400
1610 ～ 2000	—	39,700	54,900	59,000	**63,200**	86,100	90,100
2010 ～ 2500	—	43,800	63,600	67,700	71,900	99,500	—
2510 ～ 2600	—	—	72,200	76,300	—	—	—

●プルコード式:青字部分の製作可能面積は4.8㎡以内。
幅(W)1605mm以上の□部分は、高さ(H)2400mmまでの製作となります。
●スマートコード式:青字部分は製作できません。
●ワンタッチチェーン式:赤字部分と青字部分は製作できません。
●プルコード式、スマートコード式、ワンタッチチェーン式:製作可能寸法比(幅・高さ比)は1:3以内。

スマートコード式価格：価格表＋1,500円／台となります。

色柄:N9291　部品色:ライトグレイ

綾織りメッシュ
N9289～N9291

広　幅
幅(W)3000㎜まで製作できます。

透過度
遮　光 1
遮　光 2
遮　光 3
シークレット
ミディアム
シースルー

プライスゾーン
LOW
A
B
C
D
E
F
G
H
I
J
K
L
M
N
O
HIGH

生地組成
・ガラス繊維39%
PVC61%

生地性能
F☆☆☆☆
防炎　水拭き

部品色
ホワイト(W)※
[標準仕様]
ライトグレイ(G)
ベージュ(E)
アンバー(A)
ブラック(B)※
※プロチェーン式は
ホワイト(W)
ブラック(B)のみ
適応となります。

クリスタルオパール

手前:アルペジオ モアラップスタイル　色柄:A9858(プレト)　　奥:標準タイプ　色柄:N9224　部品色:ホワイト

標　準

N9224

クリスタルオパール

シースルー

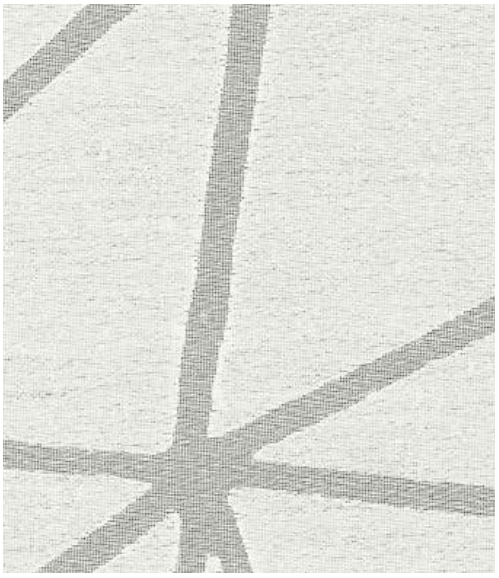

▼1目盛は100mm間隔です。

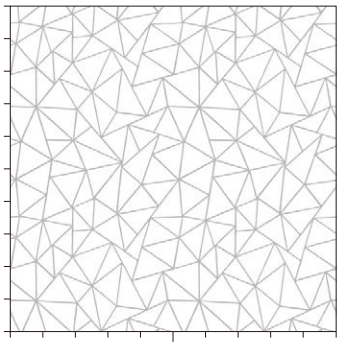

色柄:N9224

製作可能寸法

●タイプにより多少異なります。詳しくは商品ガイド(P.43〜)をご参照ください。

適応商品タイプ	幅(W)mm	高さ(H)mm	面積m²	製作可能寸法比(幅:高さ比)
標準	131ページ価格表参照			
電動　サイレント電動式(マルチIR仕様)	380〜2000	500〜3000	6	1:4以内
電動　サイレント電動式(RF仕様)	530〜2000	500〜3000	6	1:4以内

クリスタル
オパール
N9224

本体価格とは別に、商品梱包輸送費を申し受けます。

幅(W)は5mm、高さ(H)は10mm単位でご注文いただけます。

標準タイプ価格表

標準仕様（洗濯できません）色柄 No.N9224

プロチェーン式

単位:円

高さ(H)mm ＼ 幅(W)mm	805 ～1200	1205 ～1600	1605 ～2000
500 ～ 800	26,300	29,000	31,600
810 ～ 1200	29,400	32,800	35,500
1210 ～ 1600	32,600	36,300	39,700
1610 ～ 2000	36,200	40,300	**43,700**
2010 ～ 2500	39,500	43,700	47,800
2510 ～ 3000	45,100	49,900	54,700

チェーン式・プルコード式・スマートコード式・ワンタッチチェーン式

単位:円

高さ(H)mm ＼ 幅(W)mm	305 ～500	505 ～800	805 ～1200	1205 ～1600	1605 ～2000
300 ～ 490	14,800	16,700	21,000	22,600	25,200
500 ～ 800	15,900	18,900	23,300	26,000	28,600
810 ～ 1200	17,600	21,200	26,400	29,800	32,500
1210 ～ 1600	19,100	24,000	29,600	33,300	36,700
1610 ～ 2000	20,700	26,600	33,200	37,300	**40,700**
2010 ～ 2500	22,700	29,200	36,500	40,700	44,800
2510 ～ 3000	26,000	32,900	42,100	46,900	51,700

●チェーン式：製作可能寸法比（幅・高さ比）は1:8以内。
●プルコード式、スマートコード式、ワンタッチチェーン式：
赤字部分は製作できません。
製作可能寸法比(幅・高さ比)は1:3以内。

スマートコード式価格：価格表＋1,500円／台となります。

透過度

遮光 1
遮光 2
遮光 3
シークレット
ミディアム
シースルー

プライスゾーン

LOW
A
B
C
D
E
F
G
H
I
J
K
L
M
N
O
HIGH

生地組成

・ポリエステル100%

生地性能

F☆☆☆☆

防炎　制電　UVカット　UVカット

部品色

ホワイト(W)※
[標準仕様]
ライトグレイ(G)
ベージュ(E)
アンバー(A)
ブラック(B)※

※プロチェーン式は
ホワイト(W)
ブラック(B)のみ
適応となります。

ベーネ

色柄:N9236　部品色:ホワイト

標　準

N9233

ベーネホワイト　シースルー

バーチカルブラインド ア ソ A9911
プリーツスクリーン M8167

標　準

N9234

ベーネアイボリー　シースルー

バーチカルブラインド ア ソ A9912
プリーツスクリーン M8168

標　準

N9235

ベーネカフェ　シースルー

バーチカルブラインド ア ソ A9913
プリーツスクリーン M8169

標　準

N9236

ベーネグレイ　シースルー

バーチカルブラインド ア ソ A9914

標　準

N9237

ベーネブラウン　シースルー

バーチカルブラインド ア ソ A9915

本体価格とは別に、商品梱包輸送費を申し受けます。

幅(W)は5mm、高さ(H)は10mm単位でご注文いただけます。

標準タイプ価格表

標準仕様（洗濯できません）色柄 No.N9233 ～ N9237

プロチェーン式

単位:円

高さ(H)mm ＼ 幅(W)mm	805 ～1200	1205 ～1600	1605 ～2000	2005 ～2400	2405 ～2700
500 ～ 800	21,500	23,900	26,200	30,900	32,300
810 ～ 1200	23,600	26,300	28,800	34,000	35,600
1210 ～ 1600	25,900	28,800	31,600	37,400	39,200
1610 ～ 2000	28,400	31,500	**34,300**	40,600	42,500
2010 ～ 2500	30,700	33,900	37,000	43,800	45,900
2510 ～ 3000	35,300	38,800	42,600	50,600	—

●青字部分の製作可能面積は6.75㎡以内。

チェーン式・プルコード式・スマートコード式・ワンタッチチェーン式

単位:円

高さ(H)mm ＼ 幅(W)mm	200 ～300	305 ～500	505 ～800	805 ～1200	1205 ～1600	1605 ～2000	2005 ～2400	2405 ～2700
100 ～ 490	12,700	12,700	14,600	17,200	18,500	21,100	25,400	26,700
500 ～ 800	13,400	13,400	16,200	18,500	20,900	23,200	27,900	29,300
810 ～ 1200	14,900	14,900	18,100	20,600	23,300	25,800	31,000	32,600
1210 ～ 1600	16,000	16,000	20,200	22,900	25,800	28,600	34,400	36,200
1610 ～ 2000	17,300	17,300	22,500	25,400	28,500	**31,300**	37,600	39,500
2010 ～ 2500	18,900	18,900	24,400	27,700	30,900	34,000	40,800	42,900
2510 ～ 3000	—	21,900	27,800	32,300	35,800	39,600	—	—

●チェーン式：製作可能寸法比（幅・高さ比）は1:8以内。
●プルコード式、スマートコード式：赤字部分は製作できません。
●ワンタッチチェーン式：赤字部分と青字部分は製作できません。
●プルコード式、スマートコード式、ワンタッチチェーン式：製作可能寸法比（幅・高さ比）は1:3以内。

スマートコード式価格：価格表＋1,500円／台となります。

製作可能寸法

●タイプにより多少異なります。詳しくは商品ガイド（P.43～）をご参照ください。

適応商品タイプ	幅(W)mm	高さ(H)mm	面積m²	製作可能寸法比（幅：高さ比）
標準	上記価格表参照			
電動　サイレント電動式（マルチIR仕様）	380～2700	500～3000※	6.75	1：4以内
電動　サイレント電動式（RF仕様）	530～2700	500～3000※	6.75	1：4以内

※　幅(W)2005mm以上は高さ(H)2500mmまでです。

ベーネ
N9233～N9237

広　幅
幅(W)2700㎜まで製作できます。

透過度
遮　光　1
遮　光　2
遮　光　3
シークレット
ミディアム
シースルー

プライスゾーン
LOW
A
B
C
D
E
F
G
H
I
J
K
L
M
N
O
HIGH

生地組成
・ポリエステル100%

生地性能
F☆☆☆☆
防炎　制電
UVカット

部品色
ホワイト(W)※［標準仕様］
ライトグレイ(G)
ベージュ(E)
アンバー(A)
ブラック(B)※
※プロチェーン式はホワイト(W)ブラック(B)のみ適応となります。

ステア

色柄:N9247　部品色:ブラック　スクエアウエイトバー(オプション)

標　準

N9246

ホワイト

シースルー

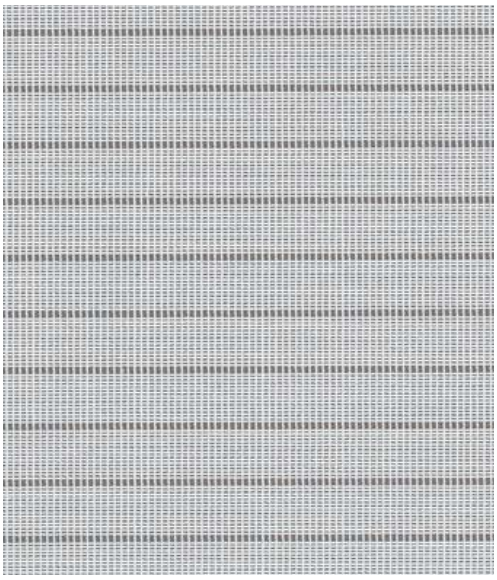

※ボーダー柄のため目曲がりが目立つ場合があります。

標　準

N9247

ブラック

UVカット　UVカット

シースルー

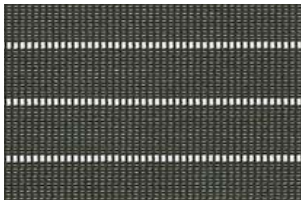

製作可能寸法

●タイプにより多少異なります。詳しくは商品ガイド(P.43～)をご参照ください。

適応商品タイプ	幅(W)mm	高さ(H)mm	面積m²	製作可能寸法比(幅:高さ比)
標準	135ページ価格表参照			
電動　サイレント電動式(マルチIR仕様)	380～2700	500～4500	9※	1:4以内
電動　サイレント電動式(RF仕様)	530～2700	500～4500	9※	1:4以内

※ 幅(W)2005mm以上は8.1㎡以内。

本体価格とは別に、商品梱包輸送費を申し受けます。

幅(W)は5mm、高さ(H)は10mm単位でご注文いただけます。

標準タイプ価格表

標準仕様（洗濯できません）色柄 No.N9246・N9247

プロチェーン式

単位:円

高さ(H)mm ＼ 幅(W)mm	805 ～1200	1205 ～1600	1605 ～2000	2005 ～2400	2405 ～2700
500～ 800	28,600	31,300	34,000	40,200	44,000
810～1200	32,000	35,800	38,500	45,600	49,900
1210～1600	35,600	39,700	43,300	51,400	56,300
1610～2000	39,600	44,100	**47,900**	56,900	62,300
2010～2500	43,300	48,000	52,500	62,400	68,400
2510～3000	49,400	54,600	59,800	71,200	78,100
3010～3500	52,900	58,600	64,600	77,000	84,400
3510～4000	56,500	63,200	69,400	82,700	—
4010～4500	60,200	66,900	73,200	87,300	—

●青字部分の製作可能面積は8.1㎡以内。

チェーン式

単位:円

高さ(H)mm ＼ 幅(W)mm	200 ～300	305 ～500	505 ～800	805 ～1200	1205 ～1600	1605 ～2000	2005 ～2400	2405 ～2700
100～ 490	15,900	15,900	17,800	22,900	24,600	27,200	32,700	36,000
500～ 800	17,100	17,100	20,100	25,600	28,300	31,000	37,200	41,000
810～1200	18,800	18,800	22,800	29,000	32,800	35,500	42,600	46,900
1210～1600	20,700	20,700	25,900	32,600	36,700	40,300	48,400	53,300
1610～2000	22,300	22,300	28,600	36,600	41,100	**44,900**	53,900	59,300
2010～2500	—	24,600	31,500	40,300	45,000	49,500	59,400	65,400
2510～3000	—	28,000	35,200	46,400	51,600	56,800	68,200	75,100
3010～3500	—	—	38,500	49,900	55,600	61,600	74,000	81,400
3510～4000	—	—	40,700	53,500	60,200	66,400	79,700	—
4010～4500	—	—	44,000	57,200	63,900	70,200	84,300	—

●青字部分の製作可能面積は8.1㎡以内。製作可能寸法比(幅・高さ比)は1:6以内。

プルコード式・スマートコード式・ワンタッチチェーン式

単位:円

高さ(H)mm ＼ 幅(W)mm	305 ～500	505 ～800	805 ～1200	1205 ～1600	1605 ～2000	2005 ～2400	2405 ～2700
100～ 490	15,900	17,800	22,900	24,600	27,200	32,700	36,000
500～ 800	17,100	20,100	25,600	28,300	31,000	37,200	41,000
810～1200	18,800	22,800	29,000	32,800	35,500	42,600	46,900
1210～1600	20,700	25,900	32,600	36,700	40,300	48,400	53,300
1610～2000	—	28,600	36,600	41,100	**44,900**	53,900	59,300
2010～2500	—	31,500	40,300	45,000	49,500	59,400	65,400
2510～3000	—	—	46,400	51,600	56,800	68,200	—

●プルコード式、スマートコード式:青字部分の製作可能面積は6.0㎡以内。
●ワンタッチチェーン式:赤字部分と青字部分は製作できません。
●プルコード式、スマートコード式、ワンタッチチェーン式:製作可能寸法比(幅・高さ比)は1:3以内。

スマートコード式価格：価格表＋1,500円／台となります。

スクエアウエイトバー（オプション）

ステア
N9246・N9247

広　幅
幅(W)2700㎜まで製作できます。

透過度
遮光1
遮光2
遮光3
シークレット
ミディアム
シースルー

プライスゾーン
LOW
A B C D E F G H I J K L M N O
HIGH

生地組成
・ポリエステル100%

生地性能
F☆☆☆☆
防炎　UVカット
C
UVカット
※UVカットはN9247のみ適応となります。

部品色
ホワイト(W)※［標準仕様］
ライトグレイ(G)
ベージュ(E)
アンバー(A)
ブラック(B)※
※プロチェーン式はホワイト(W)ブラック(B)のみ適応となります。

プールス

色柄:N9499　部品色:ホワイト

ウォッシャブル
N9499
オフホワイト　ミディアム

バーチカルブラインド ア ソ　A9788

ウォッシャブル
N9500
ライトクレープ　ミディアム

バーチカルブラインド ア ソ　A9789

ウォッシャブル
N9501
エクリュオレンジ　ミディアム

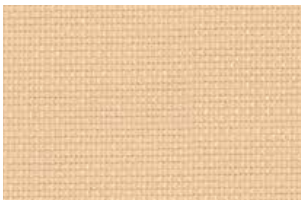

バーチカルブラインド ア ソ　A9790

ウォッシャブル
N9502
ピーチピンク　ミディアム

バーチカルブラインド ア ソ　A9791

ウォッシャブル
N9503
ライトマスカット　ミディアム

バーチカルブラインド ア ソ　A9792

製作可能寸法

●タイプにより多少異なります。詳しくは商品ガイド(P.43〜)をご参照ください。

適応商品タイプ	幅(W)mm	高さ(H)mm	面積m²	製作可能寸法比(幅:高さ比)
標準	137ページ価格表参照			
電動　サイレント電動式(マルチIR仕様)	380〜2700	500〜4500	6	1:4以内
電動　サイレント電動式(RF仕様)	530〜2700	500〜4500	6	1:4以内

本体価格とは別に、商品梱包輸送費を申し受けます。

幅(W)は5mm、高さ(H)は10mm単位でご注文いただけます。

プールスに許諾されているSEK制菌加工(特定用途･一般用途)マークは

一般社団法人 繊維評価技術協議会(JTETC)より、「繊維上の細菌の増殖を抑制する加工のうち、認証基準を満たすもの」に許諾されるマークです。

SEK
制菌加工
(繊維上の細菌の増殖を抑制します。)
認証番号　006SB98
一般社団法人　繊維評価技術協議会
剤名 ： 有機系　(ピリジン)
東レ　株式会社

■SEK制菌加工(特定用途)

医療機関･介護施設及び行政機関などが必要と認めて指定する場所に設置できる商品で、その他の場所には設置できません。

SEK
制菌加工
(繊維上の細菌の増殖を抑制します。)
認証番号　006B98
一般社団法人　繊維評価技術協議会
剤名 ： 有機系　(ピリジン)
東レ　株式会社

■SEK制菌加工(一般用途)

一般家庭等で幅広く使用することができる商品で、不特定多数の方が出入りする公共施設や幼稚園･保育園にもおすすめです。

ご注文の際は、設置場所に応じて、(特定用途)か(一般用途)かを必ずご指示ください。

■SEK試験対象菌と影響

●印は必須菌、○印はオプション菌を表します。

試験対象菌	SEK(特定用途)	SEK(一般用途)	菌の影響
黄色ぶどう球菌	●	●	傷口の化膿･食中毒
肺炎かん菌	●	●	肺炎の原因菌の一つ
大腸菌	○	○	食中毒･尿路感染症
緑膿菌	○	○	化膿(床ずれ)
MRSA	●	—	抗生物質メチシリンに耐性を獲得した黄色ぶどう球菌

※プールスは必須菌のほか、オプション菌に対しても認証基準を満たしています。

加工剤の安全性試験	急性経口毒性試験、変異原性試験、皮膚刺激性試験、皮膚感作性試験
効果の継続性	特定用途は水温80℃で洗濯5回 一般用途は水温40℃で洗濯5回

これらの試験をクリアしています。

●プールスは、下記の菌についても効果があります。

対象菌	菌の影響
O-157	食中毒、出血性大腸炎
サルモネラ菌	食中毒、チフス性疾患

標準タイプ価格表

ウォッシャブル仕様 色柄 No.N9499 ～ N9503

プロチェーン式

単位:円

高さ(H)mm ＼ 幅(W)mm	805 ～1200	1205 ～1600	1605 ～2000	2005 ～2400	2405 ～2800	2805 ～2900
500 ～ 800	26,000	29,100	32,000	37,700	41,400	45,400
810 ～ 1200	28,600	32,200	35,300	41,700	45,800	50,200
1210 ～ 1600	31,400	35,200	38,800	45,900	50,400	55,300
1610 ～ 2000	34,500	38,600	**42,200**	50,000	54,900	60,200
2010 ～ 2500	37,300	41,500	45,600	54,100	59,400	65,200
2510 ～ 3000	42,400	47,100	51,900	61,600	—	—
3010 ～ 3500	45,000	50,200	55,400	—	—	—
3510 ～ 4000	47,900	53,500	59,000	—	—	—
4010 ～ 4500	50,600	56,300	—	—	—	—

●青字部分の製作可能面積は6.0㎡以内。

チェーン式

単位:円

高さ(H)mm ＼ 幅(W)mm	305 ～500	505 ～800	805 ～1200	1205 ～1600	1605 ～2000	2005 ～2400	2405 ～2700
100 ～ 490	14,800	17,200	21,200	23,100	26,200	31,400	34,700
500 ～ 800	15,700	19,100	23,000	26,100	29,000	34,700	38,400
810 ～ 1200	17,300	21,200	25,600	29,200	32,300	38,700	42,800
1210 ～ 1600	18,600	23,700	28,400	32,200	35,800	42,900	47,400
1610 ～ 2000	20,100	26,100	31,500	35,600	**39,200**	47,000	51,900
2010 ～ 2500	21,900	28,400	34,300	38,500	42,600	51,100	56,400
2510 ～ 3000	25,000	32,000	39,400	44,100	48,900	58,600	—
3010 ～ 3500	26,800	34,600	42,000	47,200	52,400	—	—
3510 ～ 4000	29,100	36,700	44,900	50,500	56,000	—	—
4010 ～ 4500	—	39,300	47,600	53,300	—	—	—

●青字部分の製作可能面積は6.0㎡以内。製作可能寸法比(幅･高さ比)は1:8以内。

プルコード式･スマートコード式･ワンタッチチェーン式

単位:円

高さ(H)mm ＼ 幅(W)mm	305 ～500	505 ～800	805 ～1200	1205 ～1600	1605 ～2000	2005 ～2400	2405 ～2700
100 ～ 490	14,800	17,200	21,200	23,100	26,200	31,400	34,700
500 ～ 800	15,700	19,100	23,000	26,100	29,000	34,700	38,400
810 ～ 1200	17,300	21,200	25,600	29,200	32,300	38,700	42,800
1210 ～ 1600	18,600	23,700	28,400	32,200	35,800	42,900	47,400
1610 ～ 2000	—	26,100	31,500	35,600	**39,200**	47,000	51,900
2010 ～ 2500	—	28,400	34,300	38,500	42,600	51,100	56,400
2510 ～ 3000	—	—	39,400	44,100	48,900	58,600	—

●プルコード式、スマートコード式:青字部分の製作可能面積は6.0㎡以内。
●ワンタッチチェーン式:赤字部分と青字部分は製作できません。
●プルコード式、スマートコード式、ワンタッチチェーン式:製作可能寸法比(幅･高さ比)は1:3以内。

スマートコード式価格：価格表＋1,500円／台となります。

プールス
N9499～N9503

広　幅
幅(W)2900㎜まで製作できます。

透過度
遮 光 1
遮 光 2
遮 光 3
シークレット
ミディアム
シースルー

プライスゾーン
LOW
A
B
C
D
E
F
G
H
I
J
K
L
M
N
O
HIGH

生地組成
･ポリエステル100%

生地性能
F☆☆☆☆
防炎　ウォッシャブル
SEK SEK

部品色
ホワイト(W)※
[標準仕様]
ライトグレイ(G)
ベージュ(E)
アンバー(A)
ブラック(B)※
※プロチェーン式はホワイト(W)ブラック(B)のみ適応となります。

サージュ

色柄:N9115　部品色:ホワイト

標　準 N9113 / ウォッシャブル N9513

ミルキーホワイト　ミディアム

バーチカルブラインド ア ソ　A9799

標　準 N9114 / ウォッシャブル N9514

ライトベージュ　ミディアム

バーチカルブラインド ア ソ　A9800

標　準 N9115 / ウォッシャブル N9515

クールグレイ　ミディアム

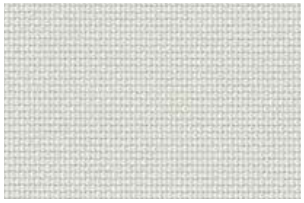

バーチカルブラインド ア ソ　A9801

製作可能寸法

●タイプにより多少異なります。詳しくは商品ガイド(P.43～)をご参照ください。

適応商品タイプ	幅(W)mm	高さ(H)mm	面積m²	製作可能寸法比(幅:高さ比)
テクノ・テクノサイレント・大型電動	700～3000	500～5000	15	1:4以内
大型手動・標準	138・139ページ価格表参照			
電動　サイレント電動式(マルチIR仕様)	380～2700	500～4500	9※	1:4以内
電動　サイレント電動式(RF仕様)	530～2700	500～4500	9※	1:4以内

※ 幅(W)2005mm以上は8.1㎡以内。ウォッシャブル仕様は6㎡以内。

大型手動タイプ価格表

色柄 No.N9113 ～ N9115

単位:円

高さ(H)mm ＼ 幅(W)mm	800 ～1000	1005 ～1500	1505 ～2000	2005 ～2500	2505 ～3000
500 ～ 1000	37,600	42,700	47,300	55,200	60,800
1010 ～ 1500	40,900	46,200	51,300	60,400	66,400
1510 ～ 2000	44,500	50,100	**55,200**	65,500	71,900
2010 ～ 2500	47,800	53,500	59,100	70,600	77,400
2510 ～ 3000	53,400	59,600	65,900	79,100	86,700
3010 ～ 3500	56,500	63,200	69,900	84,300	92,300
3510 ～ 4000	59,900	67,000	74,000	89,600	98,000
4010 ～ 4500	—	70,300	77,100	93,800	102,500
4510 ～ 5000	—	73,600	80,200	98,000	107,000

●製作可能寸法比(幅:高さ比)は1:4以内。

本体価格とは別に、商品梱包輸送費を申し受けます。
幅(W)は5mm、高さ(H)は10mm単位でご注文いただけます。

標準タイプ価格表

標準仕様（洗濯できません）色柄 No.N9113 ～ N9115

プロチェーン式

単位:円

高さ(H)mm ＼ 幅(W)mm	805 ～1200	1205 ～1600	1605 ～2000	2005 ～2400	2405 ～2800	2805 ～3000
500 ～ 800	24,000	26,600	29,000	34,200	37,400	40,900
810 ～ 1200	26,600	29,700	32,300	38,200	41,800	45,700
1210 ～ 1600	29,400	32,700	35,800	42,400	46,400	50,800
1610 ～ 2000	32,500	36,100	**39,200**	46,500	50,900	55,700
2010 ～ 2500	35,300	39,000	42,600	50,600	55,400	60,700
2510 ～ 3000	40,400	44,600	48,900	58,100	63,700	69,800
3010 ～ 3500	43,000	47,700	52,400	62,300	68,300	74,900
3510 ～ 4000	45,900	51,000	56,000	66,600	73,000	—
4010 ～ 4500	48,600	53,800	58,600	69,800	—	—

●青字部分の製作可能面積は9.0㎡以内。

チェーン式

単位:円

高さ(H)mm ＼ 幅(W)mm	200 ～300	305 ～500	505 ～800	805 ～1200	1205 ～1600	1605 ～2000	2005 ～2400	2405 ～2700
100 ～ 490	13,800	13,800	15,700	19,200	20,600	23,200	27,900	30,700
500 ～ 800	14,700	14,700	17,600	21,000	23,600	26,000	31,200	34,400
810 ～ 1200	16,300	16,300	19,700	23,600	26,700	29,300	35,200	38,800
1210 ～ 1600	17,600	17,600	22,200	26,400	29,700	32,800	39,400	43,400
1610 ～ 2000	19,100	19,100	24,600	29,500	33,100	**36,200**	43,500	47,900
2010 ～ 2500	20,900	20,900	26,900	32,300	36,000	39,600	47,600	52,400
2510 ～ 3000	—	24,000	30,500	37,400	41,600	45,900	55,100	60,700
3010 ～ 3500	—	25,800	33,100	40,000	44,700	49,400	59,300	65,300
3510 ～ 4000	—	28,100	35,200	42,900	48,000	53,000	63,600	—
4010 ～ 4500	—	—	37,800	45,600	50,800	55,600	66,800	—

●青字部分の製作可能面積は8.1㎡以内。製作可能寸法比(幅・高さ比)は1:8以内。

プルコード式・スマートコード式・ワンタッチチェーン式

単位:円

高さ(H)mm ＼ 幅(W)mm	305 ～500	505 ～800	805 ～1200	1205 ～1600	1605 ～2000	2005 ～2400	2405 ～2700
100 ～ 490	13,800	15,700	19,200	20,600	23,200	27,900	30,700
500 ～ 800	14,700	17,600	21,000	23,600	26,000	31,200	34,400
810 ～ 1200	16,300	19,700	23,600	26,700	29,300	35,200	38,800
1210 ～ 1600	17,600	22,200	26,400	29,700	32,800	39,400	43,400
1610 ～ 2000	—	24,600	29,500	33,100	**36,200**	43,500	47,900
2010 ～ 2500	—	26,900	32,300	36,000	39,600	47,600	52,400
2510 ～ 3000	—	—	37,400	41,600	45,900	55,100	—

●プルコード式、スマートコード式:青字部分の製作可能面積は6.0㎡以内。
●ワンタッチチェーン式:赤字部分と青字部分は製作できません。
●プルコード式、スマートコード式、ワンタッチチェーン式:製作可能寸法比(幅・高さ比)は1:3以内。

スマートコード式価格：価格表＋1,500円／台となります。

ウォッシャブル仕様 色柄 No.N9513 ～ N9515

プロチェーン式

単位:円

高さ(H)mm ＼ 幅(W)mm	805 ～1200	1205 ～1600	1605 ～2000	2005 ～2400	2405 ～2800	2805 ～3000
500 ～ 800	26,000	29,100	32,000	37,700	41,400	45,400
810 ～ 1200	28,600	32,200	35,300	41,700	45,800	50,200
1210 ～ 1600	31,400	35,200	38,800	45,900	50,400	55,300
1610 ～ 2000	34,500	38,600	**42,200**	50,000	54,900	60,200
2010 ～ 2500	37,300	41,500	45,600	54,100	59,400	65,200
2510 ～ 3000	42,400	47,100	51,900	61,600	—	—
3010 ～ 3500	45,000	50,200	55,400	—	—	—
3510 ～ 4000	47,900	53,500	59,000	—	—	—
4010 ～ 4500	50,600	56,300	—	—	—	—

●青字部分の製作可能面積は6.0㎡以内。

チェーン式

単位:円

高さ(H)mm ＼ 幅(W)mm	305 ～500	505 ～800	805 ～1200	1205 ～1600	1605 ～2000	2005 ～2400	2405 ～2700
100 ～ 490	14,800	17,200	21,200	23,100	26,200	31,400	34,700
500 ～ 800	15,700	19,100	23,000	26,100	29,000	34,700	38,400
810 ～ 1200	17,300	21,200	25,600	29,200	32,300	38,700	42,800
1210 ～ 1600	18,600	23,700	28,400	32,200	35,800	42,900	47,400
1610 ～ 2000	20,100	26,100	31,500	35,600	**39,200**	47,000	51,900
2010 ～ 2500	21,900	28,400	34,300	38,500	42,600	51,100	56,400
2510 ～ 3000	25,000	32,000	39,400	44,100	48,900	58,600	—
3010 ～ 3500	26,800	34,600	42,000	47,200	52,400	—	—
3510 ～ 4000	29,100	36,700	44,900	50,500	56,000	—	—
4010 ～ 4500	—	39,300	47,600	53,300	—	—	—

●青字部分の製作可能面積は6.0㎡以内。製作可能寸法比(幅・高さ比)は1:8以内。

プルコード式・スマートコード式・ワンタッチチェーン式

単位:円

高さ(H)mm ＼ 幅(W)mm	305 ～500	505 ～800	805 ～1200	1205 ～1600	1605 ～2000	2005 ～2400	2405 ～2700
100 ～ 490	14,800	17,200	21,200	23,100	26,200	31,400	34,700
500 ～ 800	15,700	19,100	23,000	26,100	29,000	34,700	38,400
810 ～ 1200	17,300	21,200	25,600	29,200	32,300	38,700	42,800
1210 ～ 1600	18,600	23,700	28,400	32,200	35,800	42,900	47,400
1610 ～ 2000	—	26,100	31,500	35,600	**39,200**	47,000	51,900
2010 ～ 2500	—	28,400	34,300	38,500	42,600	51,100	56,400
2510 ～ 3000	—	—	39,400	44,100	48,900	58,600	—

●プルコード式、スマートコード式:青字部分の製作可能面積は6.0㎡以内。
●ワンタッチチェーン式:赤字部分と青字部分は製作できません。
●プルコード式、スマートコード式、ワンタッチチェーン式:製作可能寸法比(幅・高さ比)は1:3以内。

スマートコード式価格：価格表＋1,500円／台となります。

サージュ
N9113～N9115
N9513～N9515

広幅
幅(W)3000㎜まで製作できます。

透過度
遮光1
遮光2
遮光3
シークレット
ミディアム
シースルー

プライスゾーン
LOW
A
B
C
D
E
F
G
H
I
J
K
L
M
N
O
HIGH

生地組成
・ポリエステル100%

生地性能
F☆☆☆☆
防炎 ウォッシャブル
消臭 抗菌
抗カビ
※標準仕様には消臭機能はありません。

部品色
ホワイト(W)※［標準仕様］
ライトグレイ(G)
ベージュ(E)
アンバー(A)
ブラック(B)※
※プロチェーン式はホワイト(W)ブラック(B)のみ適応となります。

ラフィー

本体価格とは別に、商品梱包輸送費を申し受けます。

幅(W)は5mm、高さ(H)は10mm単位でご注文いただけます。

大型手動タイプ価格表

色柄 No.N9001 ～ N9024

単位:円

高さ(H)mm ＼ 幅(W)mm	800 ～1000	1005 ～1500	1505 ～2000	2005 ～2500	2505 ～3000
500 ～ 1000	33,800	38,400	42,600	48,400	51,800
1010 ～ 1500	36,700	41,400	46,100	52,800	56,300
1510 ～ 2000	39,800	44,800	**49,400**	57,100	60,800
2010 ～ 2500	42,600	47,800	52,800	61,200	65,100
2510 ～ 3000	47,700	53,200	58,800	68,600	72,800
3010 ～ 3500	50,400	56,300	62,300	73,000	77,300
3510 ～ 4000	53,200	59,600	65,800	77,400	82,000
4010 ～ 4500	—	62,400	68,400	80,800	85,400

●製作可能寸法比(幅:高さ比)は1:4以内。

標準タイプ価格表

標準仕様（洗濯できません）色柄 No.N9001 ～ N9024

プロチェーン式

単位:円

高さ(H)mm ＼ 幅(W)mm	805 ～1200	1205 ～1600	1605 ～2000	2005 ～2400	2405 ～2800	2805 ～3000
500 ～ 800	19,800	22,100	24,300	30,100	31,500	34,400
810 ～ 1200	21,600	24,200	26,600	33,000	34,500	37,700
1210 ～ 1600	23,600	26,400	29,100	36,200	37,900	41,400
1610 ～ 2000	25,800	28,800	**31,500**	39,200	41,100	45,000
2010 ～ 2500	27,800	30,900	33,900	42,300	44,300	48,500
2510 ～ 3000	32,100	35,500	39,200	49,000	51,300	56,200
3010 ～ 3500	33,900	37,800	41,700	52,200	54,700	59,900
3510 ～ 4000	35,900	40,100	44,400	55,600	58,300	—
4010 ～ 4500	37,800	42,000	46,000	57,700	—	—

●青字部分の製作可能面積は9.0㎡以内。

チェーン式

単位:円

高さ(H)mm ＼ 幅(W)mm	200 ～300	305 ～500	505 ～800	805 ～1200	1205 ～1600	1605 ～2000	2005 ～2400	2405 ～2700
100 ～ 490	12,100	12,100	13,900	15,800	17,000	19,500	24,800	26,100
500 ～ 800	12,600	12,600	15,300	16,800	19,100	21,300	27,100	28,500
810 ～ 1200	14,000	14,000	17,000	18,600	21,200	23,600	30,000	31,500
1210 ～ 1600	14,900	14,900	18,800	20,600	23,400	26,100	33,200	34,900
1610 ～ 2000	16,100	16,100	20,900	22,800	25,800	**28,500**	36,200	38,100
2010 ～ 2500	17,500	17,500	22,600	24,800	27,900	30,900	39,300	41,300
2510 ～ 3000	—	20,400	25,800	29,100	32,500	36,200	46,000	48,300
3010 ～ 3500	—	21,800	27,900	30,900	34,800	38,700	49,200	51,700
3510 ～ 4000	—	23,800	29,500	32,900	37,100	41,400	52,600	—
4010 ～ 4500	—	—	31,600	34,800	39,000	43,000	54,700	—

●青字部分の製作可能面積は8.1㎡以内。製作可能寸法比(幅・高さ比)は1:8以内。

プルコード式・スマートコード式・ワンタッチチェーン式

単位:円

高さ(H)mm ＼ 幅(W)mm	305 ～500	505 ～800	805 ～1200	1205 ～1600	1605 ～2000	2005 ～2400	2405 ～2700
100 ～ 490	12,100	13,900	15,800	17,000	19,500	24,800	26,100
500 ～ 800	12,600	15,300	16,800	19,100	21,300	27,100	28,500
810 ～ 1200	14,000	17,000	18,600	21,200	23,600	30,000	31,500
1210 ～ 1600	14,900	18,800	20,600	23,400	26,100	33,200	34,900
1610 ～ 2000	—	20,900	22,800	25,800	**28,500**	36,200	38,100
2010 ～ 2500	—	22,600	24,800	27,900	30,900	39,300	41,300
2510 ～ 3000	—	—	29,100	32,500	36,200	46,000	—

●プルコード式、スマートコード式:青字部分の製作可能面積は6.0㎡以内。
●ワンタッチチェーン式:赤字部分と青字部分は製作できません。
●プルコード式、スマートコード式、ワンタッチチェーン式:製作可能寸法比(幅・高さ比)は1:3以内。

スマートコード式価格：価格表＋1,500円／台となります。

価格には、消費税および取付施工費は含まれておりません。

標　準　ウォッシャブル
N9001 N9401
ピュアホワイト　シークレット

バーチカルブラインド ア　A9701

標　準　ウォッシャブル
N9004 N9404
クラウディサンド　シークレット

バーチカルブラインド ア　A9704

標　準　ウォッシャブル
N9007 N9407
ヴィンテージブラウン　ミディアム

バーチカルブラインド ア　A9707

標　準　ウォッシャブル
N9010 N9410
ダークグレイ　シークレット

バーチカルブラインド ア　A9710

標　準　ウォッシャブル
N9002 N9402
アイボリー　シークレット

バーチカルブラインド ア　A9702

標　準　ウォッシャブル
N9005 N9405
ウォームグレイ　シークレット

バーチカルブラインド ア　A9705

標　準　ウォッシャブル
N9008 N9408
ブラック　ミディアム

バーチカルブラインド ア　A9708

標　準　ウォッシャブル
N9011 N9411
パステルイエロー　シークレット

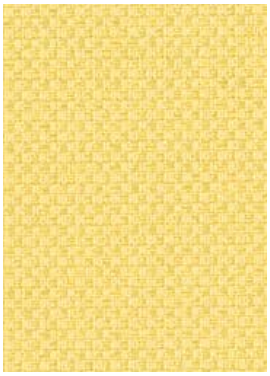

バーチカルブラインド ア　A9711

標　準　ウォッシャブル
N9003 N9403
ペールベージュ　シークレット

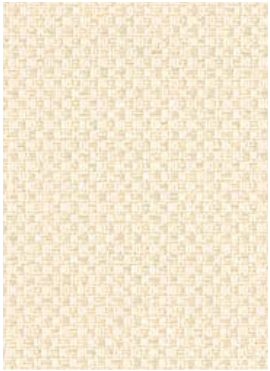

バーチカルブラインド ア　A9703

標　準　ウォッシャブル
N9006 N9406
クラウドグレイ　シークレット

バーチカルブラインド ア　A9706

標　準　ウォッシャブル
N9009 N9409
クラウドピンク　シークレット

バーチカルブラインド ア　A9709

標　準　ウォッシャブル
N9012 N9412
アッシュグリーン　ミディアム

バーチカルブラインド ア　A9712

製作可能寸法

●タイプにより多少異なります。詳しくは商品ガイド(P.43～)をご参照ください。

適応商品タイプ	幅(W)mm	高さ(H)mm	面積m²	製作可能寸法比(幅：高さ比)
テクノ・テクノサイレント・大型電動	700～3000	500～4500	13.5	1：4以内
大型手動・標準	140・143ページ価格表参照			
電動　サイレント電動式(マルチIR仕様)	380～2700	500～4500	9※	1：4以内
電動　サイレント電動式(RF仕様)	530～2700	500～4500	9※	1：4以内

※ 幅(W)2005mm以上は8.1㎡以内。ウォッシャブル仕様は6㎡以内。

標　準　ウォッシャブル
N9013 N9413
フレッシュグリーン　シークレット

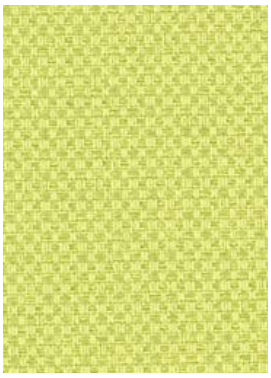

バーチカルブラインド ア　A9713

標　準　ウォッシャブル
N9016 N9416
ブロンズブラウン　ミディアム

バーチカルブラインド ア　A9716

標　準　ウォッシャブル
N9019 N9419
インディゴブルー　ミディアム

バーチカルブラインド ア　A9719

標　準　ウォッシャブル
N9022 N9422
カッパーオレンジ　ミディアム

バーチカルブラインド ア　A9722

標　準　ウォッシャブル
N9014 N9414
グリーンティ　シークレット

バーチカルブラインド ア　A9714

標　準　ウォッシャブル
N9017 N9417
シャーベットブルー　シークレット

バーチカルブラインド ア　A9717

標　準　ウォッシャブル
N9020 N9420
アンティークブルー　ミディアム

バーチカルブラインド ア　A9720

標　準　ウォッシャブル
N9023 N9423
ラベンダー　ミディアム

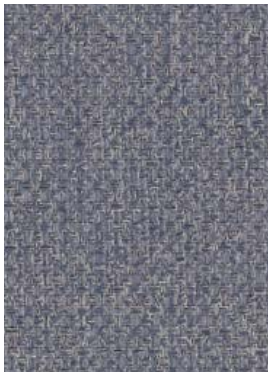

バーチカルブラインド ア　A9723

標　準　ウォッシャブル
N9015 N9415
アップルグリーン　シークレット

バーチカルブラインド ア　A9715

標　準　ウォッシャブル
N9018 N9418
マリンブルー　ミディアム

バーチカルブラインド ア　A9718

標　準　ウォッシャブル
N9021 N9421
パウダーピンク　シークレット

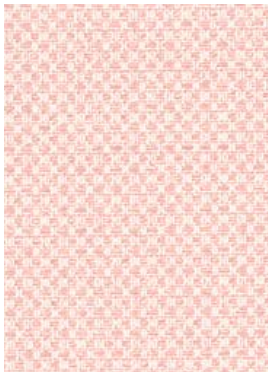

バーチカルブラインド ア　A9721

標　準　ウォッシャブル
N9024 N9424
サングリア　ミディアム

バーチカルブラインド ア　A9724

※ウォッシャブル仕様の場合、テクノ、テクノサイレント、大型電動、大型手動での製作はできません。

テクノタイプ | テクノサイレントタイプ | 大型電動タイプ | 電動 F.T.S. タイプ | 大型手動タイプ | ガイドレールタイプ | 電動タイプ | 標準タイプ

本体価格とは別に、商品梱包輸送費を申し受けます。

幅(W)は5mm、高さ(H)は10mm単位でご注文いただけます。

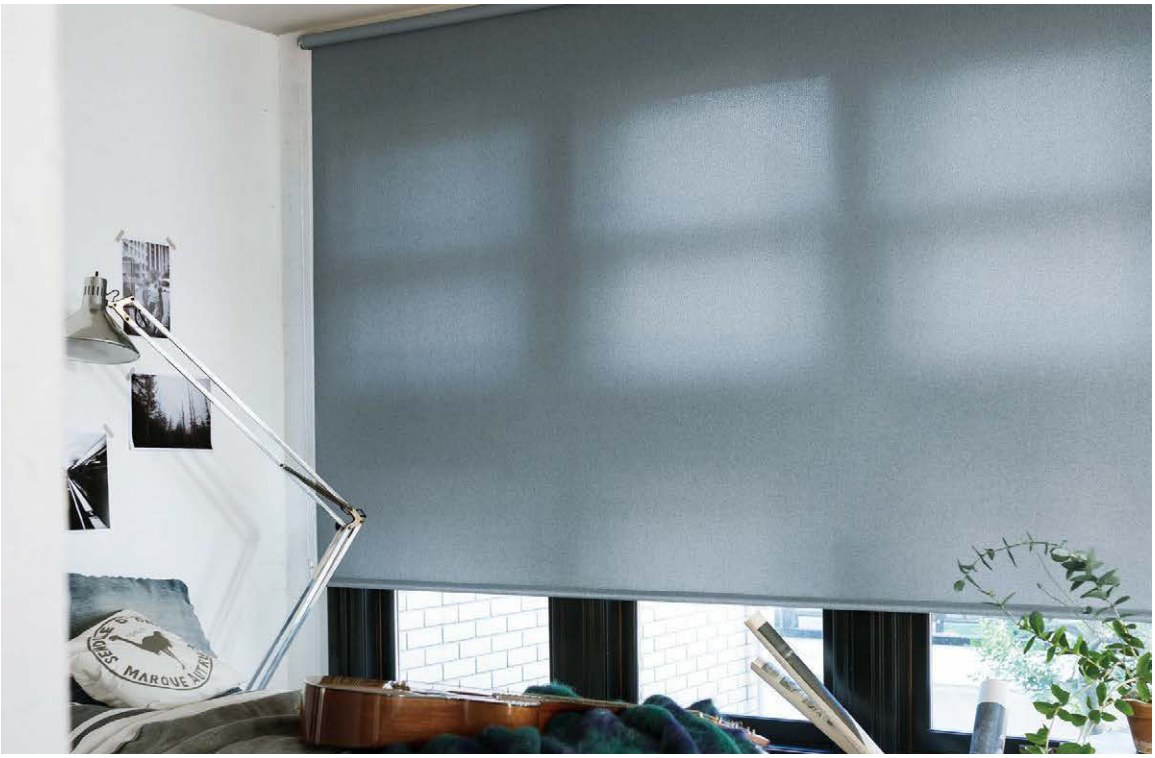

色柄:N9420　部品色:ライトグレイ

標準タイプ価格表

ウォッシャブル仕様 色柄 No.N9401 ～ N9424

プロチェーン式

単位:円

高さ(H)mm ＼ 幅(W)mm	805 ～1200	1205 ～1600	1605 ～2000	2005 ～2400	2405 ～2800	2805 ～3000
500 ～ 800	21,800	24,600	27,300	33,600	35,500	38,900
810 ～ 1200	23,600	26,700	29,600	36,500	38,500	42,200
1210 ～ 1600	25,600	28,900	32,100	39,700	41,900	45,900
1610 ～ 2000	27,800	31,300	**34,500**	42,700	45,100	49,500
2010 ～ 2500	29,800	33,400	36,900	45,800	48,300	53,000
2510 ～ 3000	34,100	38,000	42,200	52,500	—	—
3010 ～ 3500	35,900	40,300	44,700	—	—	—
3510 ～ 4000	37,900	42,600	47,400	—	—	—
4010 ～ 4500	39,800	44,500	—	—	—	—

●青字部分の製作可能面積は6.0㎡以内。

チェーン式

単位:円

高さ(H)mm ＼ 幅(W)mm	305 ～500	505 ～800	805 ～1200	1205 ～1600	1605 ～2000	2005 ～2400	2405 ～2700
100 ～ 490	13,100	15,400	17,800	19,500	22,500	28,300	30,100
500 ～ 800	13,600	16,800	18,800	21,600	24,300	30,600	32,500
810 ～ 1200	15,000	18,500	20,600	23,700	26,600	33,500	35,500
1210 ～ 1600	15,900	20,300	22,600	25,900	29,100	36,700	38,900
1610 ～ 2000	17,100	22,400	24,800	28,300	**31,500**	39,700	42,100
2010 ～ 2500	18,500	24,100	26,800	30,400	33,900	42,800	45,300
2510 ～ 3000	21,400	27,300	31,100	35,000	39,200	49,500	—
3010 ～ 3500	22,800	29,400	32,900	37,300	41,700	—	—
3510 ～ 4000	24,800	31,000	34,900	39,600	44,400	—	—
4010 ～ 4500	—	33,100	36,800	41,500	—	—	—

●青字部分の製作可能面積は6.0㎡以内。製作可能寸法比(幅・高さ比)は1:8以内。

プルコード式・スマートコード式・ワンタッチチェーン式

単位:円

高さ(H)mm ＼ 幅(W)mm	305 ～500	505 ～800	805 ～1200	1205 ～1600	1605 ～2000	2005 ～2400	2405 ～2700
100 ～ 490	13,100	15,400	17,800	19,500	22,500	28,300	30,100
500 ～ 800	13,600	16,800	18,800	21,600	24,300	30,600	32,500
810 ～ 1200	15,000	18,500	20,600	23,700	26,600	33,500	35,500
1210 ～ 1600	15,900	20,300	22,600	25,900	29,100	36,700	38,900
1610 ～ 2000	—	22,400	24,800	28,300	**31,500**	39,700	42,100
2010 ～ 2500	—	24,100	26,800	30,400	33,900	42,800	45,300
2510 ～ 3000	—	—	31,100	35,000	39,200	49,500	—

●プルコード式、スマートコード式:青字部分の製作可能面積は6.0㎡以内。
●ワンタッチチェーン式:赤字部分と青字部分は製作できません。
●プルコード式、スマートコード式、ワンタッチチェーン式:製作可能寸法比(幅・高さ比)は1:3以内。

スマートコード式価格:価格表＋1,500円／台となります。

ラフィー
N9001～N9024
N9401～N9424

広　幅
幅(W)3000㎜まで製作できます。

透過度
遮　光　1
遮　光　2
遮　光　3
シークレット
ミディアム
シースルー

プライスゾーン
LOW
A
B
C
D
E
F
G
H
I
J
K
L
M
N
O
HIGH

生地組成
・ポリエステル100%

生地性能
F☆☆☆☆
防　炎　ウォッシャブル

部品色
ホワイト(W)※
[標準仕様]
ライトグレイ(G)
ベージュ(E)
アンバー(A)
ブラック(B)※
※プロチェーン式はホワイト(W)ブラック(B)のみ適応となります。

フェスタⅡ

本体価格とは別に、商品梱包輸送費を申し受けます。

幅(W)は5mm、高さ(H)は10mm単位でご注文いただけます。

大型手動タイプ価格表

色柄 No.N9025 ～ N9048

単位:円

高さ(H)mm ＼ 幅(W)mm	800 ～1000	1005 ～1500	1505 ～2000	2005 ～2500	2505 ～3000
500 ～ 1000	36,300	41,200	45,800	52,000	55,600
1010 ～ 1500	39,400	44,500	49,500	56,700	60,500
1510 ～ 2000	42,700	48,100	**53,100**	61,300	65,300
2010 ～ 2500	45,800	51,300	56,700	65,800	70,000
2510 ～ 3000	51,200	57,100	63,200	73,700	78,200
3010 ～ 3500	54,100	60,500	66,900	78,400	83,100
3510 ～ 4000	57,200	64,000	70,700	83,200	88,100
4010 ～ 4500	—	67,000	73,500	86,800	91,800
4510 ～ 5000	—	70,000	76,300	90,400	95,500

●製作可能寸法比(幅:高さ比)は1:4以内。

標準タイプ価格表

標準仕様（洗濯できません）色柄 No.N9025 ～ N9048

プロチェーン式

単位:円

高さ(H)mm ＼ 幅(W)mm	805 ～1200	1205 ～1600	1605 ～2000	2005 ～2400	2405 ～2800	2805 ～2900
500 ～ 800	22,900	25,400	27,800	31,600	33,100	36,200
810 ～ 1200	25,300	28,200	30,800	35,000	36,600	40,000
1210 ～ 1600	27,900	31,000	34,000	38,700	40,500	44,300
1610 ～ 2000	30,700	34,100	**37,100**	42,300	44,300	48,500
2010 ～ 2500	33,300	36,800	40,200	45,800	48,000	52,500
2510 ～ 3000	38,200	42,100	46,200	52,700	55,200	60,500
3010 ～ 3500	40,600	45,000	49,400	56,400	59,100	64,800
3510 ～ 4000	43,200	48,000	52,700	60,200	63,100	—
4010 ～ 4500	45,700	50,500	55,000	62,800	—	—

●青字部分の製作可能面積は9.0㎡以内。

チェーン式

単位:円

高さ(H)mm ＼ 幅(W)mm	200 ～300	305 ～500	505 ～800	805 ～1200	1205 ～1600	1605 ～2000	2005 ～2400	2405 ～2700
100 ～ 490	13,300	13,300	15,200	18,300	19,700	22,300	25,700	27,000
500 ～ 800	14,100	14,100	17,000	19,900	22,400	24,800	28,600	30,100
810 ～ 1200	15,700	15,700	19,000	22,300	25,200	27,800	32,000	33,600
1210 ～ 1600	16,900	16,900	21,300	24,900	28,000	31,000	35,700	37,500
1610 ～ 2000	18,300	18,300	23,700	27,700	31,100	**34,100**	39,300	41,300
2010 ～ 2500	20,000	20,000	25,800	30,300	33,800	37,200	42,800	45,000
2510 ～ 3000	—	23,100	29,300	35,200	39,100	43,200	49,700	52,200
3010 ～ 3500	—	24,800	31,800	37,600	42,000	46,400	53,400	56,100
3510 ～ 4000	—	27,000	33,800	40,200	45,000	49,700	57,200	—
4010 ～ 4500	—	—	36,300	42,700	47,500	52,000	59,800	—

●青字部分の製作可能面積は8.1㎡以内。製作可能寸法比(幅・高さ比)は1:8以内。

プルコード式・スマートコード式・ワンタッチチェーン式

単位:円

高さ(H)mm ＼ 幅(W)mm	305 ～500	505 ～800	805 ～1200	1205 ～1600	1605 ～2000	2005 ～2400	2405 ～2700
100 ～ 490	13,300	15,200	18,300	19,700	22,300	25,700	27,000
500 ～ 800	14,100	17,000	19,900	22,400	24,800	28,600	30,100
810 ～ 1200	15,700	19,000	22,300	25,200	27,800	32,000	33,600
1210 ～ 1600	16,900	21,300	24,900	28,000	31,000	35,700	37,500
1610 ～ 2000	—	23,700	27,700	31,100	**34,100**	39,300	41,300
2010 ～ 2500	—	25,800	30,300	33,800	37,200	42,800	45,000
2510 ～ 3000	—	—	35,200	39,100	43,200	49,700	—

●プルコード式、スマートコード式:青字部分の製作可能面積は6.0㎡以内。
●ワンタッチチェーン式:赤字部分と青字部分は製作できません。
●プルコード式、スマートコード式、ワンタッチチェーン式:製作可能寸法比(幅・高さ比)は1:3以内。

スマートコード式価格：価格表＋1,500円／台となります。

価格には、消費税および取付施工費は含まれておりません。

標　準　ウォッシャブル
N9025 N9425
ミルキーホワイト　シークレット

バーチカルブラインド ア　A9725
プリーツスクリーン　M8117

標　準　ウォッシャブル
N9028 N9428
ライトアイボリー　シークレット

バーチカルブラインド ア　A9728

標　準　ウォッシャブル
N9031 N9431
ライトクレープ　シークレット

バーチカルブラインド ア　A9731

標　準　ウォッシャブル
N9034 N9434
ライトベージュ　シークレット

バーチカルブラインド ア　A9734

標　準　ウォッシャブル
N9026 N9426
オフホワイト　シークレット

バーチカルブラインド ア　A9726

標　準　ウォッシャブル
N9029 N9429
クレープベージュ　シークレット

バーチカルブラインド ア　A9729

標　準　ウォッシャブル
N9032 N9432
ベージュ　シークレット

バーチカルブラインド ア　A9732
プリーツスクリーン　M8120

標　準　ウォッシャブル
N9035 N9435
ラテブラウン　ミディアム

バーチカルブラインド ア　A9735
プリーツスクリーン　M8119

標　準　ウォッシャブル
N9027 N9427
クールグレイ　シークレット

バーチカルブラインド ア　A9727
プリーツスクリーン　M8118

標　準　ウォッシャブル
N9030 N9430
ダルウォームグレイ　シークレット

バーチカルブラインド ア　A9730

標　準　ウォッシャブル
N9033 N9433
セピアブラウン　ミディアム

バーチカルブラインド ア　A9733

標　準　ウォッシャブル
N9036 N9436
チェスナット　ミディアム

バーチカルブラインド ア　A9736

製作可能寸法

●タイプにより多少異なります。詳しくは商品ガイド（P.43～）をご参照ください。

適応商品タイプ	幅（W）mm	高さ（H）mm	面積m²	製作可能寸法比（幅：高さ比）
テクノ・テクノサイレント・大型電動	700～3000	500～5000	15	1：4以内
大型手動・標準	144・147ページ価格表参照			
電動　サイレント電動式（マルチIR仕様）	380～2700	500～4500	9※	1：4以内
電動　サイレント電動式（RF仕様）	530～2700	500～4500	9※	1：4以内

※ 幅（W）2005mm以上は8.1㎡以内。ウォッシャブル仕様は6㎡以内。

標　準　ウォッシャブル
N9037 N9437
ベビーブルー

バーチカルブラインド ア A9737
プリーツスクリーン M8123

標　準　ウォッシャブル
N9040 N9440
ミルキーグリーン

バーチカルブラインド ア A9740

標　準　ウォッシャブル
N9043 N9443
ライムクリーム

バーチカルブラインド ア A9743
プリーツスクリーン M8124

標　準　ウォッシャブル
N9046 N9446
パステルイエロー

バーチカルブラインド ア A9746

標　準　ウォッシャブル
N9038 N9438
ダスティブルー

バーチカルブラインド ア A9738

標　準　ウォッシャブル
N9041 N9441
ミストグリーン

バーチカルブラインド ア A9741

標　準　ウォッシャブル
N9044 N9444
レタスグリーン

バーチカルブラインド ア A9744

標　準　ウォッシャブル
N9047 N9447
チェリーブロッサム

バーチカルブラインド ア A9747
プリーツスクリーン M8122

標　準　ウォッシャブル
N9039 N9439
ネイビー　ミディアム

バーチカルブラインド ア A9739

標　準　ウォッシャブル
N9042 N9442
ライムグリーン

バーチカルブラインド ア A9742

標　準　ウォッシャブル
N9045 N9445
ライトアプリコット

バーチカルブラインド ア A9745
プリーツスクリーン M8121

標　準　ウォッシャブル
N9048 N9448
フランボワーズ　ミディアム

バーチカルブラインド ア A9748

※ウォッシャブル仕様の場合、テクノ、テクノサイレント、大型電動、大型手動での製作はできません。

テクノタイプ | テクノサイレントタイプ | 大型電動タイプ | 大型手動タイプ | ガイドレールタイプ | 電動タイプ | 標準タイプ

本体価格とは別に、商品梱包輸送費を申し受けます。

幅(W)は5mm、高さ(H)は10mm単位でご注文いただけます。

色柄:N9444　部品色:ホワイト

標準タイプ価格表

ウォッシャブル仕様 色柄 No.N9425 ～ N9448

プロチェーン式

単位:円

高さ(H)mm ＼ 幅(W)mm	805 ～1200	1205 ～1600	1605 ～2000	2005 ～2400	2405 ～2800	2805 ～2900
500 ～ 800	24,900	27,900	30,800	35,100	37,100	40,700
810 ～ 1200	27,300	30,700	33,800	38,500	40,600	44,500
1210 ～ 1600	29,900	33,500	37,000	42,200	44,500	48,800
1610 ～ 2000	32,700	36,600	**40,100**	45,800	48,300	53,000
2010 ～ 2500	35,300	39,300	43,200	49,300	52,000	57,000
2510 ～ 3000	40,200	44,600	49,200	56,200	—	—
3010 ～ 3500	42,600	47,500	52,400	—	—	—
3510 ～ 4000	45,200	50,500	55,700	—	—	—
4010 ～ 4500	47,700	53,000	—	—	—	—

●青字部分の製作可能面積は6.0㎡以内。

チェーン式

単位:円

高さ(H)mm ＼ 幅(W)mm	305 ～500	505 ～800	805 ～1200	1205 ～1600	1605 ～2000	2005 ～2400	2405 ～2700
100 ～ 490	14,300	16,700	20,300	22,200	25,300	29,200	31,000
500 ～ 800	15,100	18,500	21,900	24,900	27,800	32,100	34,100
810 ～ 1200	16,700	20,500	24,300	27,700	30,800	35,500	37,600
1210 ～ 1600	17,900	22,800	26,900	30,500	34,000	39,200	41,500
1610 ～ 2000	19,300	25,200	29,700	33,600	**37,100**	42,800	45,300
2010 ～ 2500	21,000	27,300	32,300	36,300	40,200	46,300	49,000
2510 ～ 3000	24,100	30,800	37,200	41,600	46,200	53,200	—
3010 ～ 3500	25,800	33,300	39,600	44,500	49,400	—	—
3510 ～ 4000	28,000	35,300	42,200	47,500	52,700	—	—
4010 ～ 4500	—	37,800	44,700	50,000	—	—	—

●青字部分の製作可能面積は6.0㎡以内。製作可能寸法比(幅・高さ比)は1:8以内。

プルコード式・スマートコード式・ワンタッチチェーン式

単位:円

高さ(H)mm ＼ 幅(W)mm	305 ～500	505 ～800	805 ～1200	1205 ～1600	1605 ～2000	2005 ～2400	2405 ～2700
100 ～ 490	14,300	16,700	20,300	22,200	25,300	29,200	31,000
500 ～ 800	15,100	18,500	21,900	24,900	27,800	32,100	34,100
810 ～ 1200	16,700	20,500	24,300	27,700	30,800	35,500	37,600
1210 ～ 1600	17,900	22,800	26,900	30,500	34,000	39,200	41,500
1610 ～ 2000	—	25,200	29,700	33,600	**37,100**	42,800	45,300
2010 ～ 2500	—	27,300	32,300	36,300	40,200	46,300	49,000
2510 ～ 3000	—	—	37,200	41,600	46,200	53,200	—

●プルコード式、スマートコード式:青字部分の製作可能面積は6.0㎡以内。
●ワンタッチチェーン式:赤字部分と青字部分は製作できません。
●プルコード式、スマートコード式、ワンタッチチェーン式:製作可能寸法比(幅・高さ比)は1:3以内。

スマートコード式価格:価格表＋1,500円／台となります。

フェスタⅡ
N9025～N9048
N9425～N9448

広　幅
幅(W)3000㎜まで製作できます。

透過度
遮　光 1
遮　光 2
遮　光 3
シークレット
ミディアム
シースルー

プライスゾーン
LOW
A B C D E F G H I J K L M N O
HIGH

生地組成
・ポリエステル100%

生地性能
F☆☆☆☆
防　炎　NF
ウォッシャブル　NF
消　臭
抗　菌
抗カビ
※標準仕様には消臭機能はありません。

部品色
ホワイト(W)※[標準仕様]
ライトグレイ(G)
ベージュ(E)
アンバー(A)
ブラック(B)※
※プロチェーン式はホワイト(W)ブラック(B)のみ適応となります。

カナメ

色柄:N9255　部品色:ブラック　　グリップ:クリアグリップ　ブラケット色:ブラック(オプション)　吊りパイプ(オプション)　部品色:ブラック

標　準

N9254

グレイホワイト　　ミディアム

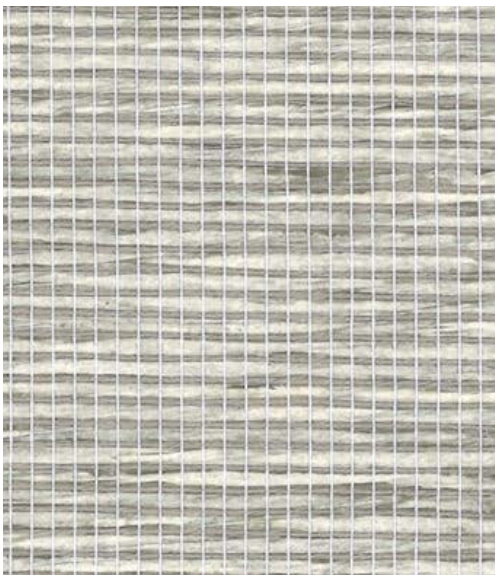

標　準

N9255

ネイビーブラック　　ミディアム

製作可能寸法

●タイプにより多少異なります。詳しくは商品ガイド(P.43〜)をご参照ください。

適応商品タイプ	幅(W)mm	高さ(H)mm	面積m²	製作可能寸法比(幅:高さ比)
テクノ・テクノサイレント・大型電動	700〜3000	500〜5000	15	1:4以内
大型手動・標準	149ページ価格表参照			
電動　サイレント電動式(マルチIR仕様)	380〜2700	500〜4500※	9	1:4以内
電動　サイレント電動式(RF仕様)	530〜2700	500〜4500※	9	1:4以内

※ 幅(W)2005mm以上は高さ(H)2800mmまでです。

本体価格とは別に、商品梱包輸送費を申し受けます。

幅(W)は5mm、高さ(H)は10mm単位でご注文いただけます。

大型手動タイプ価格表

色柄 No.N9254・N9255

単位:円

高さ(H)mm ＼ 幅(W)mm	800 ～1000	1005 ～1500	1505 ～2000	2005 ～2500	2505 ～3000
500～1000	51,500	56,500	61,600	75,400	80,400
1010～1500	60,100	65,100	70,200	92,600	97,700
1510～2000	68,700	73,800	**78,800**	109,900	114,900
2010～2500	77,300	82,400	87,400	127,100	132,200
2510～3000	86,000	91,000	96,100	144,400	149,400
3010～3500	94,600	99,600	104,700	161,600	166,700
3510～4000	103,200	108,300	113,300	178,900	183,900
4010～4500	—	116,900	121,900	196,100	201,100
4510～5000	—	125,500	130,600	213,300	218,300

●製作可能寸法比(幅:高さ比)は1:4以内。

標準タイプ価格表

標準仕様（洗濯できません）色柄 No.N9254・N9255

プロチェーン式

単位:円

高さ(H)mm ＼ 幅(W)mm	805 ～1200	1205 ～1600	1605 ～2000	2005 ～2400	2405 ～2800	2805 ～3000
500～ 800	37,200	41,300	45,500	57,000	61,000	66,800
810～1200	44,100	48,200	52,400	67,700	71,700	78,600
1210～1600	51,000	55,100	59,300	78,400	82,400	90,400
1610～2000	57,900	62,000	**66,200**	89,100	93,100	102,200
2010～2500	66,600	70,700	74,900	102,500	106,500	116,900
2510～3000	75,200	79,300	83,500	115,900	119,900	131,600
3010～3500	83,800	87,900	92,100	129,200	133,300	146,400
3510～4000	92,400	96,500	100,700	142,500	146,700	—
4010～4500	99,300	103,400	107,600	153,200	—	—

●青字部分の製作可能面積は9.0㎡以内。

チェーン式

単位:円

高さ(H)mm ＼ 幅(W)mm	200 ～300	305 ～500	505 ～800	805 ～1200	1205 ～1600	1605 ～2000	2005 ～2400	2405 ～2700
100～ 490	22,200	22,200	24,400	31,200	33,200	36,000	46,200	49,400
500～ 800	25,900	25,900	30,100	34,200	38,300	42,500	54,000	58,000
810～1200	29,100	29,100	33,300	41,100	45,200	49,400	64,700	68,700
1210～1600	32,400	32,400	36,500	48,000	52,100	56,300	75,400	79,400
1610～2000	35,600	35,600	39,700	54,900	59,000	**63,200**	86,100	90,100
2010～2500	—	39,600	43,800	63,600	67,700	71,900	99,500	103,500
2510～3000	—	43,600	47,800	72,200	76,300	80,500	112,900	116,900
3010～3500	—	—	51,800	80,800	84,900	89,100	126,200	130,300
3510～4000	—	—	55,800	89,400	93,500	97,700	139,500	—
4010～4500	—	—	59,000	96,300	100,400	104,600	150,200	—

●青字部分の製作可能面積は8.1㎡以内。製作可能寸法比(幅・高さ比)は1:6以内。

プルコード式・スマートコード式・ワンタッチチェーン式

単位:円

高さ(H)mm ＼ 幅(W)mm	305 ～500	505 ～800	805 ～1200	1205 ～1600	1605 ～2000	2005 ～2400	2405 ～2700
100～ 490	22,200	24,400	31,200	33,200	36,000	46,200	49,400
500～ 800	25,900	30,100	34,200	38,300	42,500	54,000	58,000
810～1200	29,100	33,300	41,100	45,200	49,400	64,700	68,700
1210～1600	32,400	36,500	48,000	52,100	56,300	75,400	79,400
1610～2000	—	39,700	54,900	59,000	**63,200**	86,100	90,100
2010～2500	—	43,800	63,600	67,700	71,900	99,500	103,500
2510～3000	—	—	72,200	76,300	80,500	112,900	—

●プルコード式、スマートコード式:青字部分の製作可能面積は6.0㎡以内。
幅(W)2005mm以上の□部分は、高さ(H)2800mmまでの製作となります。
●ワンタッチチェーン式:赤字部分と青字部分は製作できません。
●プルコード式、スマートコード式、ワンタッチチェーン式:製作可能寸法比(幅・高さ比)は1:3以内。

スマートコード式価格：価格表＋1,500円／台となります。

カナメ
N9254・N9255

広　幅
幅(W)3000㎜まで製作できます。

透過度
遮　光 1
遮　光 2
遮　光 3
シークレット
ミディアム
シースルー

プライスゾーン
LOW
A
B
C
D
E
F
G
H
I
J
K
L
M
N
O
HIGH

生地組成
・N9254:ポリエステル37%、指定外繊維(和紙)63%
・N9255:ポリエステル46%、指定外繊維(和紙)54%

生地性能
F☆☆☆☆
防炎

部品色
ホワイト(W)※[標準仕様]
ライトグレイ(G)
ベージュ(E)
アンバー(A)
ブラック(B)※
※プロチェーン式はホワイト(W)ブラック(B)のみ適応となります。

ミノリ

色柄:N9266　部品色:アンバー　ウエイトバー:木目ピュアナチュラル(オプション)

標　準
N9264
ナチュラル

UVカット C
シースルー

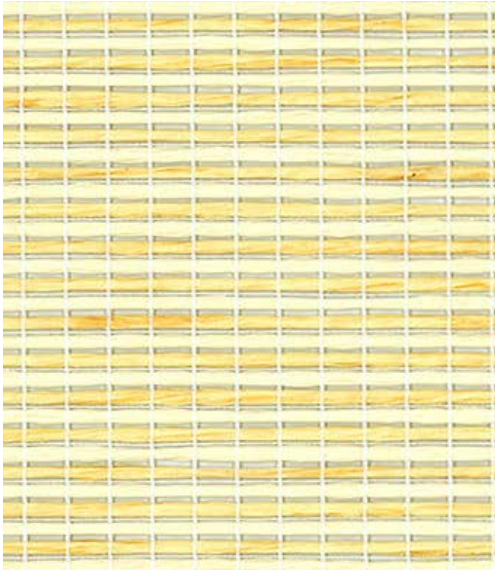

標　準
N9265
ナチュラルブラウン

UVカット B
シースルー

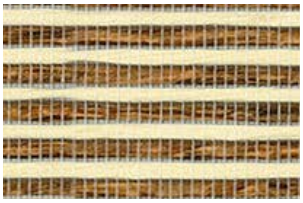

標　準
N9266
ブラウンゴールド

UVカット B
シースルー

製作可能寸法

●タイプにより多少異なります。詳しくは商品ガイド(P.43～)をご参照ください。

適応商品タイプ	幅(W)mm	高さ(H)mm	面積m²	製作可能寸法比(幅:高さ比)
テクノ・大型電動	700～3000	500～8000	24	1:4以内
テクノサイレント	700～3000	500～6000	18	1:4以内
大型手動・標準	151ページ価格表参照			
電動　サイレント電動式(マルチIR仕様)	380～2700	500～4500	7	1:4以内
電動　サイレント電動式(RF仕様)	530～2700	500～4500	7	1:4以内

本体価格とは別に、商品梱包輸送費を申し受けます。

幅(W)は5mm、高さ(H)は10mm単位でご注文いただけます。

大型手動タイプ価格表

色柄 No.N9264 ～ N9266

単位:円

高さ(H)mm ＼ 幅(W)mm	800 ～1000	1005 ～ 1500	1505 ～2000	2005 ～2500	2505 ～3000
500 ～ 1000	51,500	56,500	61,600	75,400	80,400
1010 ～ 1500	60,100	65,100	70,200	92,600	97,700
1510 ～ 2000	68,700	73,800	**78,800**	109,900	114,900
2010 ～ 2500	77,300	82,400	87,400	127,100	132,200
2510 ～ 3000	86,000	91,000	96,100	144,400	149,400
3010 ～ 3500	94,600	99,600	104,700	161,600	166,700
3510 ～ 4000	103,200	108,300	113,300	178,900	183,900
4010 ～ 4500	—	116,900	121,900	196,100	201,100
4510 ～ 5000	—	125,500	130,600	213,300	218,300

●製作可能寸法比(幅:高さ比)は1:4以内。

標準タイプ価格表

標準仕様（洗濯できません）色柄 No.N9264 ～ N9266

プロチェーン式

単位:円

高さ(H)mm ＼ 幅(W)mm	805 ～1200	1205 ～1600	1605 ～2000	2005 ～2400	2405 ～2800	2805 ～2900
500 ～ 800	37,200	41,300	45,500	57,000	61,000	66,800
810 ～ 1200	44,100	48,200	52,400	67,700	71,700	78,600
1210 ～ 1600	51,000	55,100	59,300	78,400	82,400	90,400
1610 ～ 2000	57,900	62,000	**66,200**	89,100	93,100	102,200
2010 ～ 2500	66,600	70,700	74,900	102,500	106,500	116,900
2510 ～ 3000	75,200	79,300	83,500	115,900	119,900	131,600
3010 ～ 3500	83,800	87,900	92,100	129,200	133,300	146,400
3510 ～ 4000	92,400	96,500	100,700	142,500	146,700	—
4010 ～ 4500	99,300	103,400	107,600	153,200	—	—

●青字部分の製作可能面積は9.0㎡以内。

チェーン式

単位:円

高さ(H)mm ＼ 幅(W)mm	200 ～300	305 ～500	505 ～800	805 ～1200	1205 ～1600	1605 ～2000	2005 ～2400	2405 ～2700
100 ～ 490	22,200	22,200	24,400	31,200	33,200	36,000	46,200	49,400
500 ～ 800	25,900	25,900	30,100	34,200	38,300	42,500	54,000	58,000
810 ～ 1200	29,100	29,100	33,300	41,100	45,200	49,400	64,700	68,700
1210 ～ 1600	32,400	32,400	36,500	48,000	52,100	56,300	75,400	79,400
1610 ～ 2000	35,600	35,600	39,700	54,900	59,000	**63,200**	86,100	90,100
2010 ～ 2500	39,600	39,600	43,800	63,600	67,700	71,900	99,500	103,500
2510 ～ 3000	—	43,600	47,800	72,200	76,300	80,500	112,900	116,900
3010 ～ 3500	—	47,600	51,800	80,800	84,900	89,100	126,200	130,300
3510 ～ 4000	—	51,600	55,800	89,400	93,500	97,700	139,500	—
4010 ～ 4500	—	—	59,000	96,300	100,400	104,600	150,200	—

●青字部分の製作可能面積は8.1㎡以内。製作可能寸法比(幅・高さ比)は1:8以内。

プルコード式・スマートコード式・ワンタッチチェーン式

単位:円

高さ(H)mm ＼ 幅(W)mm	305 ～500	505 ～800	805 ～1200	1205 ～1600	1605 ～2000	2005 ～2400	2405 ～2700
100 ～ 490	22,200	24,400	31,200	33,200	36,000	46,200	49,400
500 ～ 800	25,900	30,100	34,200	38,300	42,500	54,000	58,000
810 ～ 1200	29,100	33,300	41,100	45,200	49,400	64,700	68,700
1210 ～ 1600	32,400	36,500	48,000	52,100	56,300	75,400	79,400
1610 ～ 2000	—	39,700	54,900	59,000	**63,200**	86,100	90,100
2010 ～ 2500	—	43,800	63,600	67,700	71,900	99,500	103,500
2510 ～ 3000	—	—	72,200	76,300	80,500	112,900	—

●プルコード式、スマートコード式:青字部分の製作可能面積は6.0㎡以内。
●ワンタッチチェーン式:赤字部分と青字部分は製作できません。
●プルコード式、スマートコード式、ワンタッチチェーン式:製作可能寸法比(幅・高さ比)は1:3以内。

スマートコード式価格：価格表＋1,500円／台となります。

広　幅
幅(W)3000㎜まで製作できます。

透過度
遮　光　1
遮　光　2
遮　光　3
シークレット
ミディアム
シースルー

プライスゾーン
LOW
A
B
C
D
E
F
G
H
I
J
K
L
M
N
O
HIGH

生地組成
・タテ糸:ポリエステル100%
ヨコ糸:指定外繊維(和紙)94%
ポリエステル6%

生地性能
F☆☆☆☆
防炎
UVカット
B-C
UVカット

部品色
ホワイト(W)※
[標準仕様]
ライトグレイ(G)
ベージュ(E)
アンバー(A)
ブラック(B)※
※プロチェーン式は
ホワイト(W)
ブラック(B)のみ
適応となります。

ハツホ

色柄:N9268　部品色:ベージュ　ウエイトバー:木目ピュアナチュラル(オプション)

標　準

N9267

クリーム　ミディアム

標　準

N9268

クリームブラウン　ミディアム

標　準

N9269

ブラウン　ミディアム

製作可能寸法

●タイプにより多少異なります。詳しくは商品ガイド(P.43～)をご参照ください。

適応商品タイプ	幅(W)mm	高さ(H)mm	面積m²	製作可能寸法比(幅:高さ比)
テクノ・大型電動	700～3000	500～8000	24	1:4以内
テクノサイレント	700～3000	500～6000	18	1:4以内
大型手動・標準	153ページ価格表参照			
電動　サイレント電動式(マルチIR仕様)	380～2700	500～4500	7	1:4以内
電動　サイレント電動式(RF仕様)	530～2700	500～4500	7	1:4以内

本体価格とは別に、商品梱包輸送費を申し受けます。

幅(W)は5mm、高さ(H)は10mm単位でご注文いただけます。

大型手動タイプ価格表

色柄 No.N9267 ～ N9269

単位:円

高さ(H)mm ＼ 幅(W)mm	800 ～1000	1005 ～1500	1505 ～2000	2005 ～2500	2505 ～3000
500 ～ 1000	55,000	60,300	65,600	78,400	84,100
1010 ～ 1500	63,600	68,900	74,300	95,700	101,400
1510 ～ 2000	72,300	77,600	**82,900**	113,000	118,700
2010 ～ 2500	80,900	86,300	91,600	130,300	136,000
2510 ～ 3000	89,600	94,900	100,300	147,600	153,200
3010 ～ 3500	98,300	103,600	108,900	164,800	170,500
3510 ～ 4000	107,000	112,300	117,600	182,100	187,800
4010 ～ 4500	—	121,000	126,300	199,400	205,000
4510 ～ 5000	—	129,600	135,000	216,600	222,300

●製作可能寸法比(幅:高さ比)は1:4以内。

標準タイプ価格表

標準仕様（洗濯できません）色柄 No.N9267 ～ N9269

プロチェーン式

単位:円

高さ(H)mm ＼ 幅(W)mm	805 ～1200	1205 ～1600	1605 ～2000	2005 ～2400	2405 ～2800	2805 ～2900
500 ～ 800	40,400	44,800	49,400	61,900	66,200	72,600
810 ～ 1200	47,900	52,300	56,900	73,600	77,900	85,400
1210 ～ 1600	55,400	59,900	64,400	85,300	89,600	98,300
1610 ～ 2000	62,900	67,400	**71,900**	96,900	101,200	111,100
2010 ～ 2500	72,300	76,800	81,400	111,500	115,800	127,100
2510 ～ 3000	81,800	86,200	90,800	126,100	130,400	143,200
3010 ～ 3500	91,200	95,600	100,200	140,600	145,000	159,200
3510 ～ 4000	100,500	105,000	109,600	155,100	159,500	—
4010 ～ 4500	108,000	112,500	117,100	166,800	—	—

●青字部分の製作可能面積は9.0㎡以内。

チェーン式

単位:円

高さ(H)mm ＼ 幅(W)mm	200 ～300	305 ～500	505 ～800	805 ～1200	1205 ～1600	1605 ～2000	2005 ～2400	2405 ～2700
100 ～ 490	24,600	24,600	27,200	34,400	36,700	39,900	51,100	54,600
500 ～ 800	28,300	28,300	32,900	37,400	41,800	46,400	58,900	63,200
810 ～ 1200	31,800	31,800	36,300	44,900	49,300	53,900	70,600	74,900
1210 ～ 1600	35,400	35,400	39,800	52,400	56,900	61,400	82,300	86,600
1610 ～ 2000	38,900	38,900	43,300	59,900	64,400	**68,900**	93,900	98,200
2010 ～ 2500	43,200	43,200	47,800	69,300	73,800	78,400	108,500	112,800
2510 ～ 3000	—	47,600	52,200	78,800	83,200	87,800	123,100	127,400
3010 ～ 3500	—	52,000	56,500	88,200	92,600	97,200	137,600	142,000
3510 ～ 4000	—	56,300	60,900	97,500	102,000	106,600	152,100	—
4010 ～ 4500	—	—	64,400	105,000	109,500	114,100	163,800	—

●青字部分の製作可能面積は8.1㎡以内。製作可能寸法比(幅・高さ比)は1:8以内。

プルコード式・スマートコード式・ワンタッチチェーン式

単位:円

高さ(H)mm ＼ 幅(W)mm	305 ～500	505 ～800	805 ～1200	1205 ～1600	1605 ～2000	2005 ～2400	2405 ～2700
100 ～ 490	24,600	27,200	34,400	36,700	39,900	51,100	54,600
500 ～ 800	28,300	32,900	37,400	41,800	46,400	58,900	63,200
810 ～ 1200	31,800	36,300	44,900	49,300	53,900	70,600	74,900
1210 ～ 1600	35,400	39,800	52,400	56,900	61,400	82,300	86,600
1610 ～ 2000	—	43,300	59,900	64,400	**68,900**	93,900	98,200
2010 ～ 2500	—	47,800	69,300	73,800	78,400	108,500	112,800
2510 ～ 3000	—	—	78,800	83,200	87,800	123,100	—

●プルコード式、スマートコード式:青字部分の製作可能面積は6.0㎡以内。
●ワンタッチチェーン式:赤字部分と青字部分は製作できません。
●プルコード式、スマートコード式、ワンタッチチェーン式:製作可能寸法比(幅・高さ比)は1:3以内。

スマートコード式価格：価格表＋1,500円／台となります。

広　幅
幅(W)3000㎜まで製作できます。

透過度
遮　光　1
遮　光　2
遮　光　3
シークレット
ミディアム
シースルー

プライスゾーン
LOW
A
B
C
D
E
F
G
H
I
J
K
L
M
N
O
HIGH

生地組成
・タテ糸:ポリエステル100%
ヨコ糸:指定外繊維(和紙)100%

生地性能
F☆☆☆☆
防炎

部品色
ホワイト(W)※
[標準仕様]
ライトグレイ(G)
ベージュ(E)
アンバー(A)
ブラック(B)※
※プロチェーン式はホワイト(W)ブラック(B)のみ適応となります。

シスクBC

ガイドレールワイドタイプ　色柄:N9351　部品色:ブラック
※N9351はガイドレールタイプの色柄Noです。生地はN9159と同じです。

本体価格とは別に、商品梱包輸送費を申し受けます。

幅(W)は5mm、高さ(H)は10mm単位でご注文いただけます。

標準タイプ価格表

標準仕様（洗濯できません）色柄 No.N9157 ～ N9159

プロチェーン式

単位:円

高さ(H)mm ＼ 幅(W)mm	805 ～1200	1205 ～1600	1605 ～2000
500 ～ 800	32,600	36,600	40,700
810 ～ 1200	36,900	40,900	44,900
1210 ～ 1600	41,100	45,100	49,200
1610 ～ 2000	45,400	49,400	**53,400**
2010 ～ 2500	49,600	53,600	57,700
2510 ～ 3000	58,100	62,200	66,200

チェーン式・プルコード式・スマートコード式・ワンタッチチェーン式

単位:円

高さ(H)mm ＼ 幅(W)mm	505 ～800	805 ～1200	1205 ～1600	1605 ～2000
500 ～ 800	25,600	29,600	33,600	37,700
810 ～ 1200	28,000	33,900	37,900	41,900
1210 ～ 1600	30,400	38,100	42,100	46,200
1610 ～ 2000	32,800	42,400	46,400	**50,400**
2010 ～ 2500	35,200	46,600	50,600	54,700
2510 ～ 3000	40,100	55,100	59,200	63,200

●プルコード式、スマートコード式、ワンタッチチェーン式:
赤字部分は製作できません。
製作可能寸法比(幅・高さ比)は1:3以内。

スマートコード式価格：価格表＋1,500円／台となります。

価格には、消費税および取付施工費は含まれておりません。

標　準
N9157
アッシュブラウン

遮光1級(A++)

▼1目盛は100mm間隔です。

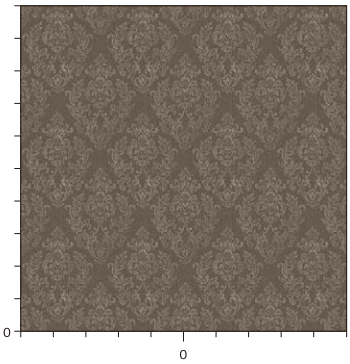

標　準
N9158
ピンクブラウン

遮光1級(A++)

▼1目盛は100mm間隔です。

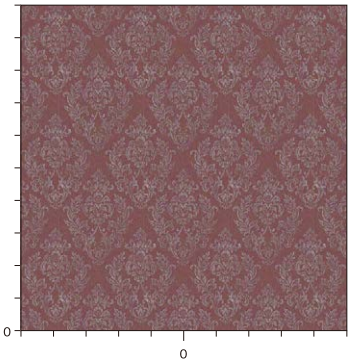

標　準
N9159
チャコールグレイ

遮光1級(A++)

▼1目盛は100mm間隔です。

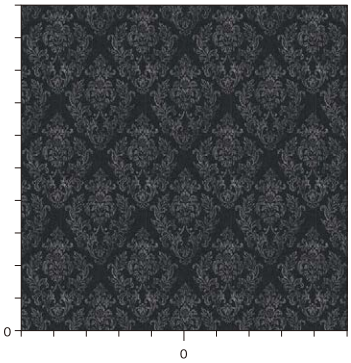

※ガイドレールタイプは、専用色柄Noがあります。
　詳しくはガイドレールタイプページでご確認ください。

透過度
- 遮　光　1
- 遮　光　2
- 遮　光　3
- シークレット
- ミディアム
- シースルー

プライスゾーン
LOW
A
B
C
D
E
F
G
H
I
J
K
L
M
N
O
HIGH

生地組成
・ポリエステル100%
（裏面アクリルコーティング）

生地性能
F☆☆☆☆

防　炎　遮　光

部品色
- ホワイト(W)※［標準仕様］
- ライトグレイ(G)
- ベージュ(E)
- アンバー(A)
- ブラック(B)※

※プロチェーン式は
ホワイト(W)
ブラック(B)のみ
適応となります。

製作可能寸法
●タイプにより多少異なります。詳しくは商品ガイド(P.43～)をご参照ください。

適応商品タイプ	幅(W)mm	高さ(H)mm	面積m²	製作可能寸法比(幅：高さ比)
標準	154ページ価格表参照			
ガイドレールワイド・ガイドレールスリム	179ページ価格表参照			
ガイドレール電動 電動式	600～2000	500～2800	5.6	－
ガイドレール電動 テクノサイレント電動式	700～2000	500～2800	5.6	－
電動　サイレント電動式(マルチIR仕様)	505～2000	500～3000	6	1：4以内
電動　サイレント電動式(RF仕様)	530～2000	500～3000	6	1：4以内

オルパBC

色柄:N9162　部品色:ブラック

標　準
N9160
グレイ

遮光1級(A++)

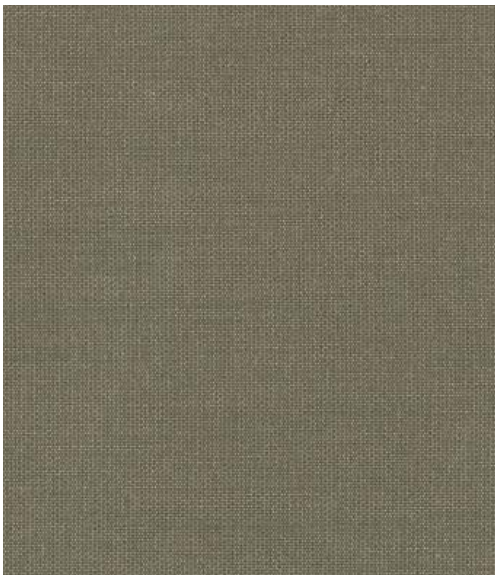

標　準
N9161
ブルー

遮光1級(A++)

標　準
N9162
パープル

遮光1級(A++)

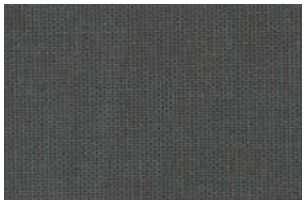

標　準
N9163
ブラウン

遮光1級(A++)

標　準
N9164
グリーン

遮光1級(A++)

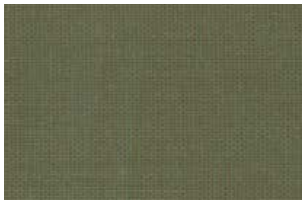

製作可能寸法

●タイプにより多少異なります。詳しくは商品ガイド(P.43～)をご参照ください。

適応商品タイプ	幅(W)mm	高さ(H)mm	面積m²	製作可能寸法比(幅：高さ比)
標準	157ページ価格表参照			
電動　サイレント電動式(マルチIR仕様)	380～2000	500～2500	5	1：4以内
電動　サイレント電動式(RF仕様)	530～2000	500～2500	5	1：4以内

本体価格とは別に、商品梱包輸送費を申し受けます。

幅(W)は5mm、高さ(H)は10mm単位でご注文いただけます。

標準タイプ価格表

標準仕様（洗濯できません）色柄 No.N9160 ～ N9164

プロチェーン式

単位:円

高さ(H)mm ＼ 幅(W)mm	805 ～1200	1205 ～1600	1605 ～2000
500～ 800	32,600	36,600	40,700
810～1200	36,900	40,900	44,900
1210～1600	41,100	45,100	49,200
1610～2000	45,400	49,400	**53,400**
2010～2500	49,600	53,600	57,700

チェーン式・プルコード式・スマートコード式・ワンタッチチェーン式

単位:円

高さ(H)mm ＼ 幅(W)mm	200 ～300	305 ～500	505 ～800	805 ～1200	1205 ～1600	1605 ～2000
100～ 490	17,900	17,900	19,900	26,600	28,500	31,200
500～ 800	21,600	21,600	25,600	29,600	33,600	37,700
810～1200	23,600	23,600	28,000	33,900	37,900	41,900
1210～1600	25,700	25,700	30,400	38,100	42,100	46,200
1610～2000	27,800	27,800	32,800	42,400	46,400	**50,400**
2010～2500	29,800	29,800	35,200	46,600	50,600	54,700

●チェーン式：製作可能寸法比（幅・高さ比）は1:8以内。
●プルコード式、スマートコード式、ワンタッチチェーン式：赤字部分は製作できません。
製作可能寸法比（幅・高さ比）は1:3以内。

スマートコード式価格：価格表＋1,500円／台となります。

光の当り方や見る角度によって色が変化して見えます。

透過度

遮 光 1
遮 光 2
遮 光 3
シークレット
ミディアム
シースルー

プライスゾーン

LOW
A
B
C
D
E
F
G
H
I
J
K
L
M
N
O
HIGH

生地組成

・ポリエステル100%
（裏面アクリルコーティング）

生地性能

F☆☆☆☆

防炎　遮光

部品色

ホワイト(W)※
［標準仕様］
ライトグレイ(G)
ベージュ(E)
アンバー(A)
ブラック(B)※

※プロチェーン式は
ホワイト(W)
ブラック(B)のみ
適応となります。

フォルゼBC

全閉時

ガイドレールスリムタイプ　色柄:N9354　部品色:ブラック
※N9354はガイドレールタイプの色柄Noです。生地はN9167と同じです。

標　準
N9165
ホワイト

遮光1級(A++)

標　準
N9166
ウォームグレイ

遮光1級(A++)

標　準
N9167
ダークブラウン

遮光1級(A++)

標　準
N9168
ダークブルー

遮光1級(A++)

標　準
N9169
チャコールグレイ

遮光1級(A++)

※ガイドレールタイプは、専用色柄Noがあります。
詳しくはガイドレールタイプページでご確認ください。

製作可能寸法

●タイプにより多少異なります。詳しくは商品ガイド(P.43～)をご参照ください。

適応商品タイプ	幅(W)mm	高さ(H)mm	面積m²	製作可能寸法比(幅：高さ比)
テクノ・テクノサイレント・大型電動	700～2700	500～5000※	10.8	1：4以内
大型手動・標準	159ページ価格表参照			
ガイドレールワイド・ガイドレールスリム	180ページ価格表参照			
ガイドレール電動 電動式	600～2700	500～2800	7.56	－
ガイドレール電動 テクノサイレント電動式	700～2700	500～3000	8.1	－
電動　サイレント電動式(マルチIR仕様)	500～2700	500～3000	4.8	1：4以内
電動　サイレント電動式(RF仕様)	530～2700	500～3000	4.8	1：4以内

※ 幅(W)2005mm以上は高さ(H)4000mmまでです。

本体価格とは別に、商品梱包輸送費を申し受けます。

幅(W)は5mm、高さ(H)は10mm単位でご注文いただけます。

大型手動タイプ価格表

色柄 No.N9165 ～ N9169

単位:円

高さ(H)mm ＼ 幅(W)mm	800 ～1000	1005 ～1500	1505 ～2000	2005 ～2500	2505 ～2700
500 ～ 1000	57,200	62,700	68,200	80,400	86,500
1010 ～ 1500	65,900	71,400	76,900	97,700	103,800
1510 ～ 2000	74,600	80,100	**85,600**	115,000	121,100
2010 ～ 2500	83,300	88,800	94,300	132,300	138,400
2510 ～ 3000	92,000	97,500	103,000	149,600	155,700
3010 ～ 3500	100,700	106,200	111,700	166,900	173,000
3510 ～ 4000	109,400	114,900	120,400	184,200	190,300
4010 ～ 4500	—	123,600	129,100	—	—
4510 ～ 5000	—	132,300	137,800	—	—

●製作可能寸法比(幅:高さ比)は1:4以内。

標準タイプ価格表

標準仕様（洗濯できません）色柄 No.N9165 ～ N9169

プロチェーン式

単位:円

高さ(H)mm ＼ 幅(W)mm	805 ～1200	1205 ～1600	1605 ～2000	2005 ～2400	2405 ～2700
500 ～ 800	42,400	47,100	51,900	65,100	69,600
810 ～ 1200	50,300	55,000	59,900	77,500	82,000
1210 ～ 1600	58,200	63,000	67,800	89,800	94,300
1610 ～ 2000	66,200	70,900	**75,700**	102,100	106,600
2010 ～ 2500	76,100	80,800	85,700	117,500	—
2510 ～ 3000	86,100	90,800	95,600	—	—

●青字部分の製作可能面積は4.8㎡以内。

チェーン式

単位:円

高さ(H)mm ＼ 幅(W)mm	500	505 ～800	805 ～1200	1205 ～1600	1605 ～2000	2005 ～2400	2405 ～2700
100 ～ 490	26,100	29,000	36,400	39,000	42,400	54,300	58,000
500 ～ 800	29,800	34,700	39,400	44,100	48,900	62,100	66,600
810 ～ 1200	33,500	38,300	47,300	52,000	56,900	74,500	79,000
1210 ～ 1600	37,300	42,000	55,200	60,000	64,800	86,800	91,300
1610 ～ 2000	41,000	45,700	63,200	67,900	**72,700**	99,100	103,600
2010 ～ 2500	45,600	50,400	73,100	77,800	82,700	114,500	—
2510 ～ 3000	50,200	55,100	83,100	87,800	92,600	—	—

●青字部分の製作可能面積は4.8㎡以内。

プルコード式・スマートコード式・ワンタッチチェーン式

単位:円

高さ(H)mm ＼ 幅(W)mm	500	505 ～800	805 ～1200	1205 ～1600	1605 ～2000	2005 ～2400	2405 ～2700
100 ～ 490	26,100	29,000	36,400	39,000	42,400	54,300	58,000
500 ～ 800	29,800	34,700	39,400	44,100	48,900	62,100	66,600
810 ～ 1200	33,500	38,300	47,300	52,000	56,900	74,500	79,000
1210 ～ 1600	37,300	42,000	55,200	60,000	64,800	86,800	91,300
1610 ～ 2000	—	45,700	63,200	67,900	**72,700**	99,100	103,600
2010 ～ 2500	—	50,400	73,100	77,800	82,700	114,500	—
2510 ～ 2600	—	—	83,100	87,800	92,600	—	—

●プルコード式、スマートコード式、ワンタッチチェーン式:青字部分の製作可能面積は4.8㎡以内。
製作可能寸法比(幅・高さ比)は1:3以内。
●ワンタッチチェーン式:□部分は製作できません。

スマートコード式価格：価格表＋1,500円／台となります。

フォルゼBC
N9165～N9169

広　幅
幅(W)2700㎜まで製作できます。

透過度
- 遮　光 1
- 遮　光 2
- 遮　光 3
- シークレット
- ミディアム
- シースルー

プライスゾーン
LOW
A B C D E F G H I J K L M N O
HIGH

生地組成
・ポリエステル100%
（裏面アクリルコーティング）

生地性能
F☆☆☆☆
防炎 遮光

部品色
- ホワイト(W)※［標準仕様］
- ライトグレイ(G)
- ベージュ(E)
- アンバー(A)
- ブラック(B)※

※プロチェーン式はホワイト(W)ブラック(B)のみ適応となります。

ラスコBC

色柄:N9172　部品色:ホワイト

標　準

N9170

ホワイト

遮光1級(A++)

標　準

N9171

サンド

遮光1級(A++)

標　準

N9172

ライトグレイ

遮光1級(A++)

標　準

N9173

ライトブラウン

遮光1級(A++)

※ガイドレールタイプは、専用色柄Noがあります。
詳しくはガイドレールタイプページでご確認ください。

製作可能寸法

●タイプにより多少異なります。詳しくは商品ガイド(P.43～)をご参照ください。

適応商品タイプ	幅(W)mm	高さ(H)mm	面積m²	製作可能寸法比(幅：高さ比)
テクノ・テクノサイレント・大型電動	700～2900	500～5000※	11.6	1：4以内
大型手動・標準	161ページ価格表参照			
ガイドレールワイド・ガイドレールスリム	181ページ価格表参照			
ガイドレール電動 電動式	600～2700	500～2800	7.56	－
ガイドレール電動 テクノサイレント電動式	700～2700	500～3000	8.1	－
電動　サイレント電動式(マルチIR仕様)	500～2700	500～3000	4.8	1：4以内
電動　サイレント電動式(RF仕様)	530～2700	500～3000	4.8	1：4以内

※ 幅(W)2005mm以上は高さ(H)4000mmまでです。

本体価格とは別に、商品梱包輸送費を申し受けます。

幅(W)は5mm、高さ(H)は10mm単位でご注文いただけます。

大型手動タイプ価格表

色柄 No.N9170 ～ N9173

単位:円

高さ(H)mm ＼ 幅(W)mm	800 ～1000	1005 ～1500	1505 ～2000	2005 ～2500	2505 ～2900
500 ～ 1000	47,800	52,600	57,400	68,500	73,300
1010 ～ 1500	54,700	59,500	64,300	81,700	86,500
1510 ～ 2000	61,600	66,400	**71,200**	94,900	99,800
2010 ～ 2500	68,500	73,300	78,100	108,100	113,000
2510 ～ 3000	75,400	80,200	85,000	121,400	126,200
3010 ～ 3500	82,300	87,100	91,900	134,600	139,400
3510 ～ 4000	89,200	94,000	98,800	147,800	152,700
4010 ～ 4500	—	100,900	105,700	—	—
4510 ～ 5000	—	107,800	112,600	—	—

●製作可能寸法比(幅:高さ比)は1:4以内。

標準タイプ価格表

標準仕様（洗濯できません）色柄 No.N9170 ～ N9173

プロチェーン式

単位:円

高さ(H)mm ＼ 幅(W)mm	805 ～1200	1205 ～1600	1605 ～2000	2005 ～2400	2405 ～2800	2805 ～2900
500 ～ 800	33,500	37,400	41,300	50,500	54,500	59,700
810 ～ 1200	39,800	43,800	47,700	59,300	63,200	69,300
1210 ～ 1600	46,200	50,100	54,000	68,000	71,900	78,800
1610 ～ 2000	52,500	56,400	**60,300**	76,800	80,700	88,500
2010 ～ 2500	60,400	64,300	68,200	87,700	—	—
2510 ～ 3000	68,300	72,300	76,200	—	—	—

●青字部分の製作可能面積は4.8㎡以内。

チェーン式

単位:円

高さ(H)mm ＼ 幅(W)mm	500	505 ～800	805 ～1200	1205 ～1600	1605 ～2000	2005 ～2400	2405 ～2700
100 ～ 490	19,000	20,900	27,500	29,300	31,800	39,700	42,900
500 ～ 800	22,700	26,600	30,500	34,400	38,300	47,500	51,500
810 ～ 1200	25,700	29,600	36,800	40,800	44,700	56,300	60,200
1210 ～ 1600	28,700	32,600	43,200	47,100	51,000	65,000	68,900
1610 ～ 2000	31,700	35,600	49,500	53,400	**57,300**	73,800	77,700
2010 ～ 2500	35,500	39,400	57,400	61,300	65,200	84,700	—
2510 ～ 3000	39,200	43,100	65,300	69,300	73,200	—	—

●青字部分の製作可能面積は4.8㎡以内。

プルコード式・スマートコード式・ワンタッチチェーン式

単位:円

高さ(H)mm ＼ 幅(W)mm	500	505 ～800	805 ～1200	1205 ～1600	1605 ～2000	2005 ～2400	2405 ～2700
100 ～ 490	19,000	20,900	27,500	29,300	31,800	39,700	42,900
500 ～ 800	22,700	26,600	30,500	34,400	38,300	47,500	51,500
810 ～ 1200	25,700	29,600	36,800	40,800	44,700	56,300	60,200
1210 ～ 1600	28,700	32,600	43,200	47,100	51,000	65,000	68,900
1610 ～ 2000	—	35,600	49,500	53,400	**57,300**	73,800	77,700
2010 ～ 2500	—	39,400	57,400	61,300	65,200	84,700	—
2510 ～ 2600	—	—	65,300	69,300	73,200	—	—

●プルコード式、スマートコード式、ワンタッチチェーン式:青字部分の製作可能面積は4.8㎡以内。
製作可能寸法比(幅・高さ比)は1:3以内。
●ワンタッチチェーン式:□部分は製作できません。

スマートコード式価格：価格表＋1,500円／台となります。

広　幅

幅(W)2900㎜まで製作できます。

透過度

- 遮　光 1
- 遮　光 2
- 遮　光 3
- シークレット
- ミディアム
- シースルー

プライスゾーン

LOW
A
B
C
D
E
F
G
H
I
J
K
L
M
N
O
HIGH

生地組成

・ポリエステル100%
（裏面アクリルコーティング）

生地性能

F☆☆☆☆

防炎　遮光

部品色

- ホワイト(W)※［標準仕様］
- ライトグレイ(G)
- ベージュ(E)
- アンバー(A)
- ブラック(B)※

※プロチェーン式はホワイト(W)ブラック(B)のみ適応となります。

エフォートBC

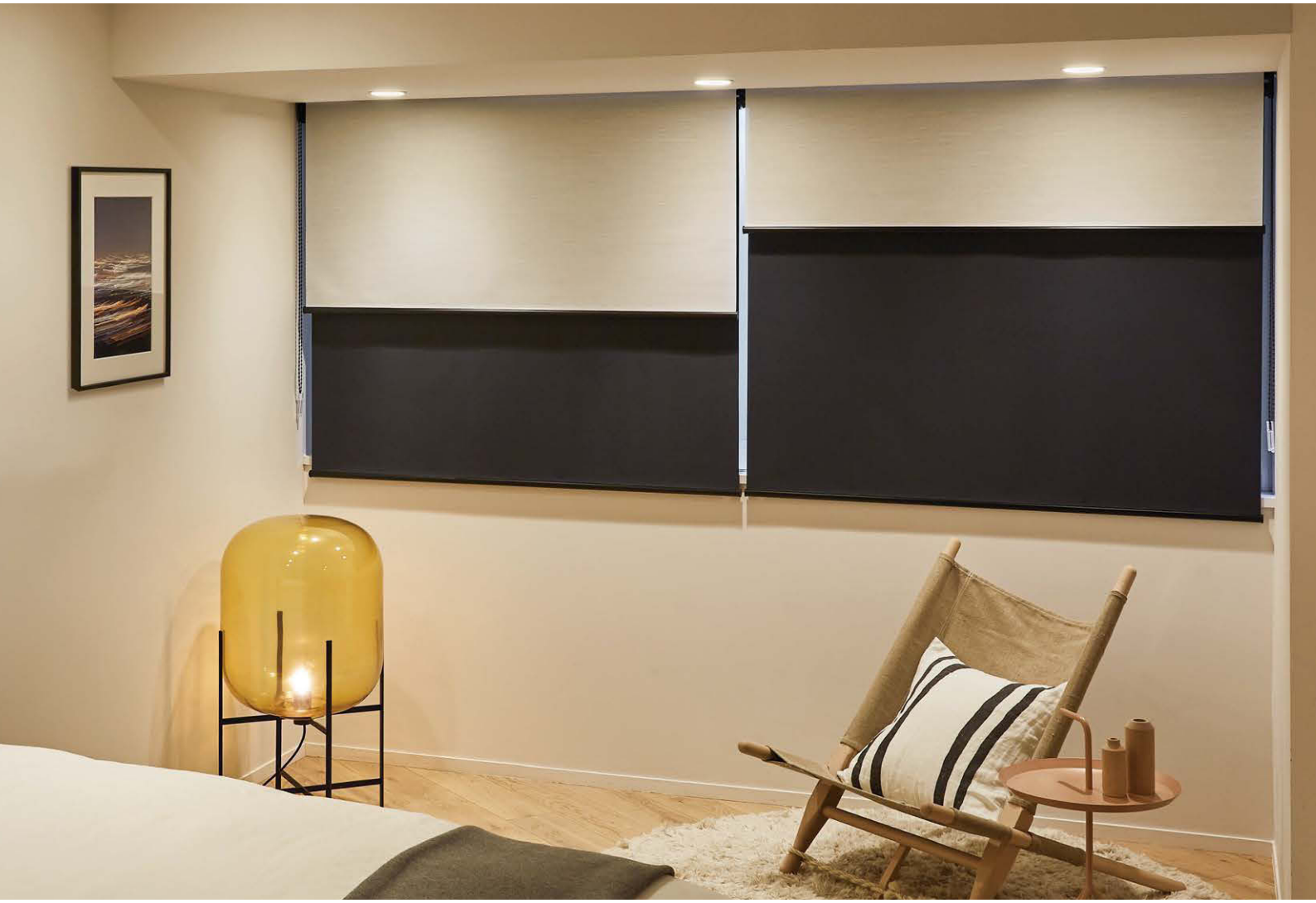

ダブルタイプ　色柄:N9241/N9179　部品色:ブラック
※ダブルタイプについては、別途サンプル帳をご参照ください。

本体価格とは別に、商品梱包輸送費を申し受けます。

幅(W)は5mm、高さ(H)は10mm単位でご注文いただけます。

標準タイプ価格表

標準仕様（洗濯できません）色柄 No.N9174 ～ N9179

プロチェーン式

単位:円

高さ(H)mm ＼ 幅(W)mm	805 ～1200	1205 ～1600	1605 ～2000
500 ～ 800	28,600	31,300	34,000
810 ～ 1200	32,000	35,800	38,500
1210 ～ 1600	35,600	39,700	43,300
1610 ～ 2000	39,600	44,100	**47,900**
2010 ～ 2500	43,300	48,000	52,500
2510 ～ 3000	49,400	54,600	59,800

チェーン式・プルコード式・スマートコード式・ワンタッチチェーン式

単位:円

高さ(H)mm ＼ 幅(W)mm	200 ～300	305 ～500	505 ～800	805 ～1200	1205 ～1600	1605 ～2000
100 ～ 490	15,900	15,900	17,800	22,900	24,600	27,200
500 ～ 800	17,100	17,100	20,100	25,600	28,300	31,000
810 ～ 1200	18,800	18,800	22,800	29,000	32,800	35,500
1210 ～ 1600	20,700	20,700	25,900	32,600	36,700	40,300
1610 ～ 2000	22,300	22,300	28,600	36,600	41,100	**44,900**
2010 ～ 2500	24,600	24,600	31,500	40,300	45,000	49,500
2510 ～ 3000	—	28,000	35,200	46,400	51,600	56,800

●チェーン式：製作可能寸法比（幅・高さ比）は1:8以内。
●プルコード式、スマートコード式、ワンタッチチェーン式：赤字部分は製作できません。
製作可能寸法比（幅・高さ比）は1:3以内。

スマートコード式価格：価格表＋1,500円／台となります。

価格には、消費税および取付施工費は含まれておりません。

標　準
N9174
ピュアホワイト
遮光1級(A+)

標　準
N9175
クリーミーホワイト
遮光1級(A)

標　準
N9176
ベージュ
遮光1級(A+)

標　準
N9177
クールグレイ
遮光1級(A+)

標　準
N9178
コーヒーブラウン
遮光1級(A++)

標　準
N9179
ブラック
遮光1級(A++)

透過度
- 遮　光　1
- 遮　光　2
- 遮　光　3
- シークレット
- ミディアム
- シースルー

プライスゾーン
LOW
A
B
C
D
E
F
G
H
I
J
K
L
M
N
O
HIGH

生地組成
・ポリエステル100%
（裏面アクリルコーティング）

生地性能
F☆☆☆☆

防　炎　遮　光

部品色
ホワイト(W)※
［標準仕様］
ライトグレイ(G)
ベージュ(E)
アンバー(A)
ブラック(B)※
※プロチェーン式は
ホワイト(W)
ブラック(B)のみ
適応となります。

製作可能寸法
●タイプにより多少異なります。詳しくは商品ガイド(P.43～)をご参照ください。

適応商品タイプ	幅(W)mm	高さ(H)mm	面積m²	製作可能寸法比（幅：高さ比）
標準	162ページ価格表参照			
電動　サイレント電動式(マルチIR仕様)	380～2000	500～3000	6	1：4以内
電動　サイレント電動式(RF仕様)	530～2000	500～3000	6	1：4以内

ラフィー遮光

本体価格とは別に、商品梱包輸送費を申し受けます。

幅(W)は5mm、高さ(H)は10mm単位でご注文いただけます。

大型手動タイプ価格表

色柄 No.N9180 ～ N9199

単位:円

高さ(H)mm ＼ 幅(W)mm	800 ～1000	1005 ～1500	1505 ～2000	2005 ～2500	2505 ～3000
500 ～ 1000	36,300	41,200	45,800	52,000	55,600
1010 ～ 1500	39,400	44,500	49,500	56,700	60,500
1510 ～ 2000	42,700	48,100	**53,100**	61,300	65,300
2010 ～ 2500	45,800	51,300	56,700	65,800	70,000
2510 ～ 3000	51,200	57,100	63,200	73,700	78,200
3010 ～ 3500	54,100	60,500	66,900	78,400	83,100
3510 ～ 4000	57,200	64,000	70,700	83,200	88,100
4010 ～ 4500	—	67,000	73,500	86,800	91,800
4510 ～ 5000	—	70,000	76,300	90,400	95,500

●製作可能寸法比(幅:高さ比)は1:4以内。

標準タイプ価格表

標準仕様（洗濯できません）色柄 No.N9180 ～ N9199

プロチェーン式

単位:円

高さ(H)mm ＼ 幅(W)mm	805 ～1200	1205 ～1600	1605 ～2000	2005 ～2400	2405 ～2800	2805 ～2900
500 ～ 800	22,900	25,400	27,800	31,600	33,100	36,200
810 ～ 1200	25,300	28,200	30,800	35,000	36,600	40,000
1210 ～ 1600	27,900	31,000	34,000	38,700	40,500	44,300
1610 ～ 2000	30,700	34,100	**37,100**	42,300	44,300	48,500
2010 ～ 2500	33,300	36,800	40,200	45,800	48,000	52,500
2510 ～ 3000	38,200	42,100	46,200	52,700	55,200	60,500
3010 ～ 3500	40,600	45,000	49,400	56,400	59,100	64,800
3510 ～ 4000	43,200	48,000	52,700	60,200	63,100	—
4010 ～ 4500	45,700	50,500	55,000	62,800	—	—

●青字部分の製作可能面積は9.0㎡以内。

チェーン式

単位:円

高さ(H)mm ＼ 幅(W)mm	200 ～300	305 ～500	505 ～800	805 ～1200	1205 ～1600	1605 ～2000	2005 ～2400	2405 ～2700
100 ～ 490	13,300	13,300	15,200	18,300	19,700	22,300	25,700	27,000
500 ～ 800	14,100	14,100	17,000	19,900	22,400	24,800	28,600	30,100
810 ～ 1200	15,700	15,700	19,000	22,300	25,200	27,800	32,000	33,600
1210 ～ 1600	16,900	16,900	21,300	24,900	28,000	31,000	35,700	37,500
1610 ～ 2000	18,300	18,300	23,700	27,700	31,100	**34,100**	39,300	41,300
2010 ～ 2500	20,000	20,000	25,800	30,300	33,800	37,200	42,800	45,000
2510 ～ 3000	—	23,100	29,300	35,200	39,100	43,200	49,700	52,200
3010 ～ 3500	—	24,800	31,800	37,600	42,000	46,400	53,400	56,100
3510 ～ 4000	—	27,000	33,800	40,200	45,000	49,700	57,200	—
4010 ～ 4500	—	—	36,300	42,700	47,500	52,000	59,800	—

●青字部分の製作可能面積は8.1㎡以内。製作可能寸法比(幅・高さ比)は1:8以内。

プルコード式・スマートコード式・ワンタッチチェーン式

単位:円

高さ(H)mm ＼ 幅(W)mm	305 ～500	505 ～800	805 ～1200	1205 ～1600	1605 ～2000	2005 ～2400	2405 ～2700
100 ～ 490	13,300	15,200	18,300	19,700	22,300	25,700	27,000
500 ～ 800	14,100	17,000	19,900	22,400	24,800	28,600	30,100
810 ～ 1200	15,700	19,000	22,300	25,200	27,800	32,000	33,600
1210 ～ 1600	16,900	21,300	24,900	28,000	31,000	35,700	37,500
1610 ～ 2000	—	23,700	27,700	31,100	**34,100**	39,300	41,300
2010 ～ 2500	—	25,800	30,300	33,800	37,200	42,800	45,000
2510 ～ 3000	—	—	35,200	39,100	43,200	49,700	—

●プルコード式、スマートコード式:青字部分の製作可能面積は6.0㎡以内。
●ワンタッチチェーン式:赤字部分と青字部分は製作できません。
●プルコード式、スマートコード式、ワンタッチチェーン式:製作可能寸法比(幅・高さ比)は1:3以内。

スマートコード式価格：価格表＋1,500円／台となります。

製作可能寸法

●タイプにより多少異なります。詳しくは商品ガイド(P.43～)をご参照ください。

適応商品タイプ	幅(W)mm	高さ(H)mm	面積m²	製作可能寸法比(幅：高さ比)
テクノ・テクノサイレント・大型電動	700～3000	500～5000	15	1：4以内
大型手動・標準	164・167ページ価格表参照			
電動　サイレント電動式(マルチIR仕様)	380～2700	500～4500	8.1※	1：4以内
電動　サイレント電動式(RF仕様)	530～2700	500～4500	8.1※	1：4以内

※ ウォッシャブル仕様は6㎡以内。

価格には、消費税および取付施工費は含まれておりません。

遮光2級

標　準 ウォッシャブル

N9180 N9580

ホワイト

バーチカルブラインド ア A9836

遮光2級

標　準 ウォッシャブル

N9181 N9581

オフホワイト

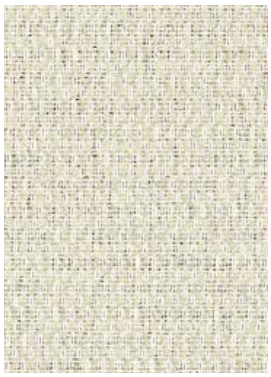

バーチカルブラインド ア A9837

遮光2級

標　準 ウォッシャブル

N9182 N9582

ライトベージュ

バーチカルブラインド ア A9838

遮光2級

標　準 ウォッシャブル

N9183 N9583

パールグレイ

バーチカルブラインド ア A9839

遮光2級

標　準 ウォッシャブル

N9184 N9584

アッシュグレイ

バーチカルブラインド ア A9840

遮光2級

標　準 ウォッシャブル

N9185 N9585

スチールグレイ

バーチカルブラインド ア A9841

遮光1級(C)

標　準 ウォッシャブル

N9186 N9586

アッシュブラウン

バーチカルブラインド ア A9842

遮光1級(B)

標　準 ウォッシャブル

N9187 N9587

ブラック

バーチカルブラインド ア A9843

遮光2級

標　準 ウォッシャブル

N9188 N9588

ライムイエロー

バーチカルブラインド ア A9844

遮光2級

標　準 ウォッシャブル

N9189 N9589

ヴィンテージグレイ

バーチカルブラインド ア A9845

遮光2級

標　準 ウォッシャブル

N9190 N9590

マスカット

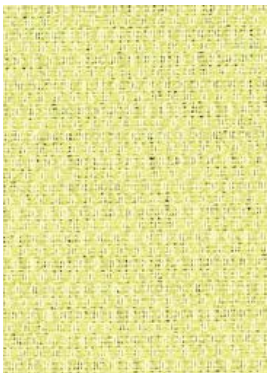

バーチカルブラインド ア A9846

遮光1級(C)

標　準 ウォッシャブル

N9191 N9591

ダークグリーン

バーチカルブラインド ア A9847

遮光2級

標　準 ウォッシャブル

N9192 N9592

モスグリーン

バーチカルブラインド ア A9848

遮光1級(C)

標　準 ウォッシャブル

N9195 N9595

マリンブルー

バーチカルブラインド ア A9851

遮光1級(B)

標　準 ウォッシャブル

N9198 N9598

ネイビー

バーチカルブラインド ア A9854

遮光1級(C)

標　準 ウォッシャブル

N9193 N9593

チャコールグレイ

バーチカルブラインド ア A9849

遮光2級

標　準 ウォッシャブル

N9196 N9596

ペールピンク

バーチカルブラインド ア A9852

遮光1級(C)

標　準 ウォッシャブル

N9199 N9599

カッパーオレンジ

バーチカルブラインド ア A9855

遮光2級

標　準 ウォッシャブル

N9194 N9594

スカイブルー

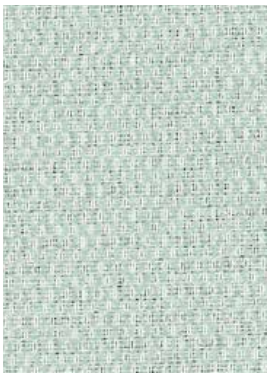

バーチカルブラインド ア A9850

遮光1級(C)

標　準 ウォッシャブル

N9197 N9597

アンティークブルー

バーチカルブラインド ア A9853

※ウォッシャブル仕様の場合、テクノ、テクノサイレント、大型電動、大型手動での製作はできません。

テクノタイプ | テクノサイレントタイプ | 大型電動タイプ | 大型手動タイプ | ガイドレールタイプ | 電動タイプ | 標準タイプ

本体価格とは別に、商品梱包輸送費を申し受けます。

幅(W)は5mm、高さ(H)は10mm単位でご注文いただけます。

色柄:N9192　部品色:アンバー　ウエイトバー:木目ミディアム(オプション)

標準タイプ価格表

ウォッシャブル仕様 色柄 No.N9580 ～ N9599

プロチェーン式

単位:円

高さ(H)mm ＼ 幅(W)mm	805 ～1200	1205 ～1600	1605 ～2000	2005 ～2400	2405 ～2800	2805 ～2900
500 ～ 800	24,900	27,900	30,800	35,100	37,100	40,700
810 ～ 1200	27,300	30,700	33,800	38,500	40,600	44,500
1210 ～ 1600	29,900	33,500	37,000	42,200	44,500	48,800
1610 ～ 2000	32,700	36,600	**40,100**	45,800	48,300	53,000
2010 ～ 2500	35,300	39,300	43,200	49,300	52,000	57,000
2510 ～ 3000	40,200	44,600	49,200	56,200	—	—
3010 ～ 3500	42,600	47,500	52,400	—	—	—
3510 ～ 4000	45,200	50,500	55,700	—	—	—
4010 ～ 4500	47,700	53,000	—	—	—	—

●青字部分の製作可能面積は6.0㎡以内。

チェーン式

単位:円

高さ(H)mm ＼ 幅(W)mm	305 ～500	505 ～800	805 ～1200	1205 ～1600	1605 ～2000	2005 ～2400	2405 ～2700
100 ～ 490	14,300	16,700	20,300	22,200	25,300	29,200	31,000
500 ～ 800	15,100	18,500	21,900	24,900	27,800	32,100	34,100
810 ～ 1200	16,700	20,500	24,300	27,700	30,800	35,500	37,600
1210 ～ 1600	17,900	22,800	26,900	30,500	34,000	39,200	41,500
1610 ～ 2000	19,300	25,200	29,700	33,600	**37,100**	42,800	45,300
2010 ～ 2500	21,000	27,300	32,300	36,300	40,200	46,300	49,000
2510 ～ 3000	24,100	30,800	37,200	41,600	46,200	53,200	—
3010 ～ 3500	25,800	33,300	39,600	44,500	49,400	—	—
3510 ～ 4000	28,000	35,300	42,200	47,500	52,700	—	—
4010 ～ 4500	—	37,800	44,700	50,000	—	—	—

●青字部分の製作可能面積は6.0㎡以内。製作可能寸法比(幅・高さ比)は1:8以内。

プルコード式・スマートコード式・ワンタッチチェーン式

単位:円

高さ(H)mm ＼ 幅(W)mm	305 ～500	505 ～800	805 ～1200	1205 ～1600	1605 ～2000	2005 ～2400	2405 ～2700
100 ～ 490	14,300	16,700	20,300	22,200	25,300	29,200	31,000
500 ～ 800	15,100	18,500	21,900	24,900	27,800	32,100	34,100
810 ～ 1200	16,700	20,500	24,300	27,700	30,800	35,500	37,600
1210 ～ 1600	17,900	22,800	26,900	30,500	34,000	39,200	41,500
1610 ～ 2000	—	25,200	29,700	33,600	**37,100**	42,800	45,300
2010 ～ 2500	—	27,300	32,300	36,300	40,200	46,300	49,000
2510 ～ 3000	—	—	37,200	41,600	46,200	53,200	—

●プルコード式、スマートコード式:青字部分の製作可能面積は6.0㎡以内。
●ワンタッチチェーン式:赤字部分と青字部分は製作できません。
●プルコード式、スマートコード式、ワンタッチチェーン式:製作可能寸法比(幅・高さ比)は1:3以内。

スマートコード式価格:価格表＋1,500円／台となります。

ラフィー遮光
N9180～N9199
N9580～N9599

広　幅
幅(W)3000㎜まで製作できます。

透過度
遮　光 1
遮　光 2
遮　光 3
シークレット
ミディアム
シースルー

プライスゾーン
LOW
A
B
C
D
E
F
G
H
I
J
K
L
M
N
O
HIGH

生地組成
・ポリエステル100%

生地性能
F☆☆☆☆
防炎 ウォッシャブル 遮光

部品色
ホワイト(W)※
[標準仕様]
ライトグレイ(G)
ベージュ(E)
アンバー(A)
ブラック(B)※
※プロチェーン式はホワイト(W)ブラック(B)のみ適応となります。

プレト

本体価格とは別に、商品梱包輸送費を申し受けます。

幅(W)は5mm、高さ(H)は10mm単位でご注文いただけます。

大型手動タイプ価格表

色柄 No.N9200 ～ N9214

単位:円

高さ(H)mm ＼ 幅(W)mm	800 ～1000	1005 ～1500	1505 ～2000	2005 ～2500	2505 ～3000
500 ～ 1000	37,600	42,700	47,300	55,200	60,800
1010 ～ 1500	40,900	46,200	51,300	60,400	66,400
1510 ～ 2000	44,500	50,100	**55,200**	65,500	71,900
2010 ～ 2500	47,800	53,500	59,100	70,600	77,400
2510 ～ 3000	53,400	59,600	65,900	79,100	86,700
3010 ～ 3500	56,500	63,200	69,900	84,300	92,300
3510 ～ 4000	59,900	67,000	74,000	89,600	98,000
4010 ～ 4500	—	70,300	77,100	93,800	102,500
4510 ～ 5000	—	73,600	80,200	98,000	107,000

●製作可能寸法比(幅:高さ比)は1:4以内。

標準タイプ価格表

標準仕様（洗濯できません）色柄 No.N9200 ～ N9214

プロチェーン式

単位:円

高さ(H)mm ＼ 幅(W)mm	805 ～1200	1205 ～1600	1605 ～2000	2005 ～2400	2405 ～2800	2805 ～3000
500 ～ 800	24,000	26,600	29,000	34,200	37,400	40,900
810 ～ 1200	26,600	29,700	32,300	38,200	41,800	45,700
1210 ～ 1600	29,400	32,700	35,800	42,400	46,400	50,800
1610 ～ 2000	32,500	36,100	**39,200**	46,500	50,900	55,700
2010 ～ 2500	35,300	39,000	42,600	50,600	55,400	60,700
2510 ～ 3000	40,400	44,600	48,900	58,100	63,700	69,800
3010 ～ 3500	43,000	47,700	52,400	62,300	68,300	74,900
3510 ～ 4000	45,900	51,000	56,000	66,600	73,000	—
4010 ～ 4500	48,600	53,800	58,600	69,800	—	—

●青字部分の製作可能面積は9.0㎡以内。

チェーン式

単位:円

高さ(H)mm ＼ 幅(W)mm	200 ～300	305 ～500	505 ～800	805 ～1200	1205 ～1600	1605 ～2000	2005 ～2400	2405 ～2700
100 ～ 490	13,800	13,800	15,700	19,200	20,600	23,200	27,900	30,700
500 ～ 800	14,700	14,700	17,600	21,000	23,600	26,000	31,200	34,400
810 ～ 1200	16,300	16,300	19,700	23,600	26,700	29,300	35,200	38,800
1210 ～ 1600	17,600	17,600	22,200	26,400	29,700	32,800	39,400	43,400
1610 ～ 2000	19,100	19,100	24,600	29,500	33,100	**36,200**	43,500	47,900
2010 ～ 2500	20,900	20,900	26,900	32,300	36,000	39,600	47,600	52,400
2510 ～ 3000	—	24,000	30,500	37,400	41,600	45,900	55,100	60,700
3010 ～ 3500	—	25,800	33,100	40,000	44,700	49,400	59,300	65,300
3510 ～ 4000	—	28,100	35,200	42,900	48,000	53,000	63,600	—
4010 ～ 4500	—	—	37,800	45,600	50,800	55,600	66,800	—

●青字部分の製作可能面積は8.1㎡以内。製作可能寸法比(幅・高さ比)は1:8以内。

プルコード式・スマートコード式・ワンタッチチェーン式

単位:円

高さ(H)mm ＼ 幅(W)mm	305 ～500	505 ～800	805 ～1200	1205 ～1600	1605 ～2000	2005 ～2400	2405 ～2700
100 ～ 490	13,800	15,700	19,200	20,600	23,200	27,900	30,700
500 ～ 800	14,700	17,600	21,000	23,600	26,000	31,200	34,400
810 ～ 1200	16,300	19,700	23,600	26,700	29,300	35,200	38,800
1210 ～ 1600	17,600	22,200	26,400	29,700	32,800	39,400	43,400
1610 ～ 2000	—	24,600	29,500	33,100	**36,200**	43,500	47,900
2010 ～ 2500	—	26,900	32,300	36,000	39,600	47,600	52,400
2510 ～ 3000	—	—	37,400	41,600	45,900	55,100	—

●プルコード式、スマートコード式:青字部分の製作可能面積は6.0㎡以内。
●ワンタッチチェーン式:赤字部分と青字部分は製作できません。
●プルコード式、スマートコード式、ワンタッチチェーン式:製作可能寸法比(幅・高さ比)は1:3以内。

スマートコード式価格：価格表＋1,500円／台となります。

製作可能寸法

●タイプにより多少異なります。詳しくは商品ガイド(P.43～)をご参照ください。

適応商品タイプ	幅(W)mm	高さ(H)mm	面積m²	製作可能寸法比(幅：高さ比)
テクノ・テクノサイレント・大型電動	700～3000	500～5000	15	1：4以内
大型手動・標準	168・171ページ価格表参照			
電動　サイレント電動式(マルチIR仕様)	380～2700	500～4500	9※	1：4以内
電動　サイレント電動式(RF仕様)	530～2700	500～4500	9※	1：4以内

※ 幅(W)2005mm以上は8.1㎡以内。ウォッシャブル仕様は6㎡以内。

価格には、消費税および取付施工費は含まれておりません。

遮光2級

標　準　ウォッシャブル

N9200 N9600

パールイエロー

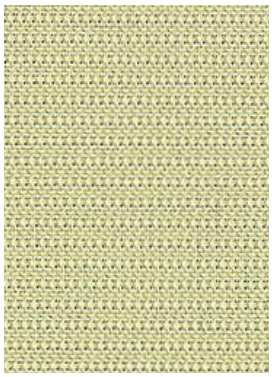

バーチカルブラインド ア A9856

遮光2級

標　準　ウォッシャブル

N9201 N9601

クリームベージュ

バーチカルブラインド ア ソ A9857
プリーツスクリーン M8131

遮光2級

標　準　ウォッシャブル

N9202 N9602

オイスター

バーチカルブラインド ア ソ A9858
プリーツスクリーン M8130

遮光2級

標　準　ウォッシャブル

N9203 N9603

パールグリーン

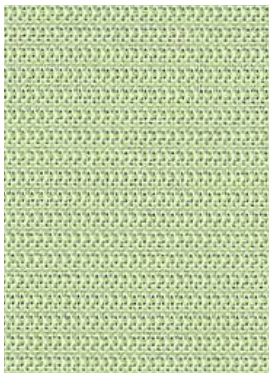

バーチカルブラインド ア ソ A9859
プリーツスクリーン M8134

遮光1級(C)

標　準　ウォッシャブル

N9204 N9604

モカベージュ

バーチカルブラインド ア ソ A9860
プリーツスクリーン M8132

遮光2級

標　準　ウォッシャブル

N9205 N9605

フロスティホワイト

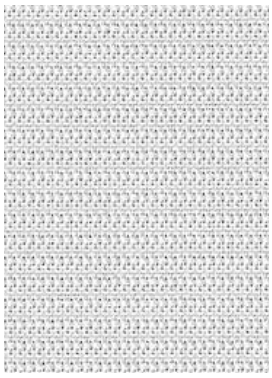

バーチカルブラインド ア ソ A9861
プリーツスクリーン M8128

遮光2級

標　準　ウォッシャブル

N9206 N9606

パールピンク

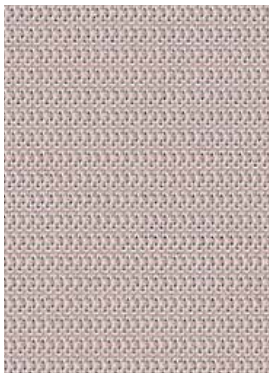

バーチカルブラインド ア ソ A9862

遮光2級

標　準　ウォッシャブル

N9207 N9607

ホワイトゴールド

バーチカルブラインド ア A9863

遮光2級

標　準　ウォッシャブル

N9208 N9608

ホワイトシルバー

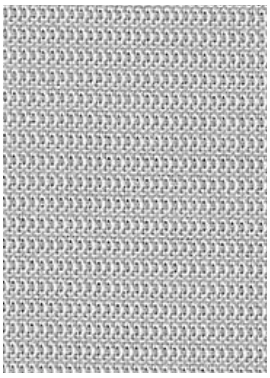

バーチカルブラインド ア ソ A9864
プリーツスクリーン M8129

遮光2級

標　準　ウォッシャブル

N9209 N9609

パールブルー

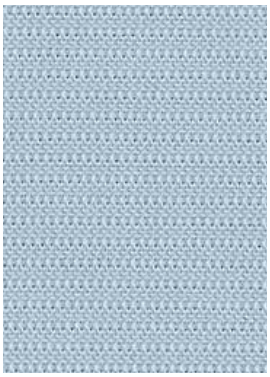

バーチカルブラインド ア ソ A9865
プリーツスクリーン M8137

遮光2級

標　準　ウォッシャブル

N9210 N9610

リーフグリーン

バーチカルブラインド ア A9866
プリーツスクリーン M8135

色柄:N9202　部品色:ホワイト

遮光1級(B)

標　準　ウォッシャブル

N9211 N9611

ガーネットレッド

バーチカルブラインド ア A9867
プリーツスクリーン M8138

遮光1級(C)

標　準　ウォッシャブル

N9213 N9613

グレープ

バーチカルブラインド ア A9869

遮光1級(B)

標　準　ウォッシャブル

N9212 N9612

トープブラウン

バーチカルブラインド ア A9868
プリーツスクリーン M8136

遮光1級(B)

標　準　ウォッシャブル

N9214 N9614

カフェブラウン

バーチカルブラインド ア ソ A9870
プリーツスクリーン M8133

※ウォッシャブル仕様の場合、テクノ、テクノサイレント、大型電動、大型手動での製作はできません。

テクノタイプ | テクノサイレントタイプ | 大型電動タイプ | 大型手動タイプ | ガイドレールタイプ | 電動タイプ | 標準タイプ

本体価格とは別に、商品梱包輸送費を申し受けます。

幅(W)は5mm、高さ(H)は10mm単位でご注文いただけます。

色柄:N9201　部品色:アンバー

標準タイプ価格表

ウォッシャブル仕様 色柄 No.N9600 ～ N9614

プロチェーン式

単位:円

高さ(H)mm ＼ 幅(W)mm	805 ～1200	1205 ～1600	1605 ～2000	2005 ～2400	2405 ～2800	2805 ～3000
500 ～ 800	26,000	29,100	32,000	37,700	41,400	45,400
810 ～ 1200	28,600	32,200	35,300	41,700	45,800	50,200
1210 ～ 1600	31,400	35,200	38,800	45,900	50,400	55,300
1610 ～ 2000	34,500	38,600	**42,200**	50,000	54,900	60,200
2010 ～ 2500	37,300	41,500	45,600	54,100	59,400	65,200
2510 ～ 3000	42,400	47,100	51,900	61,600	—	—
3010 ～ 3500	45,000	50,200	55,400	—	—	—
3510 ～ 4000	47,900	53,500	59,000	—	—	—
4010 ～ 4500	50,600	56,300	—	—	—	—

● 青字部分の製作可能面積は6.0㎡以内。

チェーン式

単位:円

高さ(H)mm ＼ 幅(W)mm	305 ～500	505 ～800	805 ～1200	1205 ～1600	1605 ～2000	2005 ～2400	2405 ～2700
100 ～ 490	14,800	17,200	21,200	23,100	26,200	31,400	34,700
500 ～ 800	15,700	19,100	23,000	26,100	29,000	34,700	38,400
810 ～ 1200	17,300	21,200	25,600	29,200	32,300	38,700	42,800
1210 ～ 1600	18,600	23,700	28,400	32,200	35,800	42,900	47,400
1610 ～ 2000	20,100	26,100	31,500	35,600	**39,200**	47,000	51,900
2010 ～ 2500	21,900	28,400	34,300	38,500	42,600	51,100	56,400
2510 ～ 3000	25,000	32,000	39,400	44,100	48,900	58,600	—
3010 ～ 3500	26,800	34,600	42,000	47,200	52,400	—	—
3510 ～ 4000	29,100	36,700	44,900	50,500	56,000	—	—
4010 ～ 4500	—	39,300	47,600	53,300	—	—	—

● 青字部分の製作可能面積は6.0㎡以内。製作可能寸法比(幅・高さ比)は1:8以内。

プルコード式・スマートコード式・ワンタッチチェーン式

単位:円

高さ(H)mm ＼ 幅(W)mm	305 ～500	505 ～800	805 ～1200	1205 ～1600	1605 ～2000	2005 ～2400	2405 ～2700
100 ～ 490	14,800	17,200	21,200	23,100	26,200	31,400	34,700
500 ～ 800	15,700	19,100	23,000	26,100	29,000	34,700	38,400
810 ～ 1200	17,300	21,200	25,600	29,200	32,300	38,700	42,800
1210 ～ 1600	18,600	23,700	28,400	32,200	35,800	42,900	47,400
1610 ～ 2000	—	26,100	31,500	35,600	**39,200**	47,000	51,900
2010 ～ 2500	—	28,400	34,300	38,500	42,600	51,100	56,400
2510 ～ 3000	—	—	39,400	44,100	48,900	58,600	—

●プルコード式、スマートコード式:青字部分の製作可能面積は6.0㎡以内。
●ワンタッチチェーン式:赤字部分と青字部分は製作できません。
●プルコード式、スマートコード式、ワンタッチチェーン式:製作可能寸法比(幅・高さ比)は1:3以内。

スマートコード式価格:価格表+1,500円／台となります。

プレト

N9200～N9214
N9600～N9614

広　幅

幅(W)3000㎜まで製作できます。

透過度

遮　光 1
遮　光 2
遮　光 3
シークレット
ミディアム
シースルー

プライスゾーン

LOW
A
B
C
D
E
F
G
H
I
J
K
L
M
N
O
HIGH

生地組成

・ポリエステル100%

生地性能

F☆☆☆☆

防炎　ウォッシャブル　遮光

部品色

ホワイト(W)※
[標準仕様]
ライトグレイ(G)
ベージュ(E)
アンバー(A)
ブラック(B)※

※プロチェーン式はホワイト(W)ブラック(B)のみ適応となります。

グラミネート

色柄:N9297　部品色:ホワイト

本体価格とは別に、商品梱包輸送費を申し受けます。

幅(W)は5mm、高さ(H)は10mm単位でご注文いただけます。

大型手動タイプ価格表

色柄 No.N9292 ～ N9299

単位:円

高さ(H)mm ＼ 幅(W)mm	800 ～1000	1005 ～1500	1505 ～2000
500 ～ 1000	43,000	48,800	53,500
1010 ～ 1500	47,100	53,200	58,800
1510 ～ 2000	51,600	58,100	**63,900**
2010 ～ 2500	55,800	62,500	69,000
2510 ～ 3000	62,400	69,600	76,800
3010 ～ 3500	66,400	74,100	82,100
3510 ～ 4000	70,500	79,200	87,400
4010 ～ 4500	—	83,400	91,700
4510 ～ 5000	—	87,600	96,000

●製作可能寸法比(幅:高さ比)は1:4以内。

標準タイプ価格表

標準仕様（洗濯できません）色柄 No.N9292 ～ N9299

プロチェーン式

単位:円

高さ(H)mm ＼ 幅(W)mm	805 ～1200	1205 ～1600	1605 ～2000
500 ～ 800	28,600	31,300	34,000
810 ～ 1200	32,000	35,800	38,500
1210 ～ 1600	35,600	39,700	43,300
1610 ～ 2000	39,600	44,100	**47,900**
2010 ～ 2500	43,300	48,000	52,500
2510 ～ 3000	49,400	54,600	59,800
3010 ～ 3500	52,900	58,600	64,600
3510 ～ 4000	56,500	63,200	69,400
4010 ～ 4500	60,200	66,900	—

●青字部分の製作可能面積は6.0㎡以内。

チェーン式・プルコード式・スマートコード式・ワンタッチチェーン式

単位:円

高さ(H)mm ＼ 幅(W)mm	200 ～300	305 ～500	505 ～800	805 ～1200	1205 ～1600	1605 ～2000
100 ～ 490	15,900	15,900	17,800	22,900	24,600	27,200
500 ～ 800	17,100	17,100	20,100	25,600	28,300	31,000
810 ～ 1200	18,800	18,800	22,800	29,000	32,800	35,500
1210 ～ 1600	20,700	20,700	25,900	32,600	36,700	40,300
1610 ～ 2000	22,300	22,300	28,600	36,600	41,100	**44,900**
2010 ～ 2500	24,600	24,600	31,500	40,300	45,000	49,500
2510 ～ 3000	—	28,000	35,200	46,400	51,600	56,800
3010 ～ 3500	—	29,900	38,500	49,900	55,600	61,600
3510 ～ 4000	—	32,700	40,700	53,500	60,200	66,400
4010 ～ 4500	—	—	44,000	57,200	63,900	—

●チェーン式:青字部分の製作可能面積は6.0㎡以内。
製作可能寸法比(幅・高さ比)は1:8以内。
●プルコード式、スマートコード式、ワンタッチチェーン式:赤字部分と青字部分は製作できません。
製作可能寸法比(幅・高さ比)は1:3以内。

スマートコード式価格:価格表＋1,500円／台となります。

価格には、消費税および取付施工費は含まれておりません。

標　準
N9292
ホワイト
遮光1級(B)

標　準
N9293
アイボリー
遮光1級(B)

標　準
N9294
ベージュ
遮光1級(B)

標　準
N9295
ダークブラウン
遮光1級(A++)

標　準
N9296
パールグレイ
遮光1級(B)

標　準
N9297
オイスターグレイ
遮光1級(A)

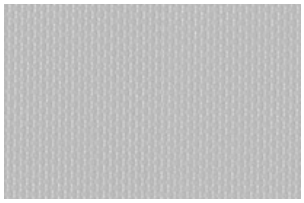

標　準
N9298
ブラック
遮光1級(A++)

標　準
N9299
ブルー
遮光1級(A)

透過度
- 遮　光　1
- 遮　光　2
- 遮　光　3
- シークレット
- ミディアム
- シースルー

プライスゾーン
LOW
A B C D E F G **H** I J K L M N O
HIGH

生地組成
・ガラス繊維にPVCを両面ラミネート加工

生地性能
F☆☆☆☆
防炎　遮光
抗菌　抗カビ
水拭き

製作可能寸法
●タイプにより多少異なります。詳しくは商品ガイド(P.43～)をご参照ください。

適応商品タイプ	幅(W)mm	高さ(H)mm	面積m²	製作可能寸法比(幅：高さ比)
テクノ・大型電動※3	700～5000※1	500～8000※2	17.5	1：7以内
テクノサイレント※3	700～4000※1	500～7000※2	14	1：7以内
大型手動・標準	172ページ価格表参照			
電動　サイレント電動式(マルチIR仕様)	380～2000	500～4500	6	1：4以内
電動　サイレント電動式(RF仕様)	530～2000	500～4500	6	1：4以内

※1　幅(W)2005mm以上は生地横使いになります。
生地横使いで高さ(H)1510mm以上はウェルダー加工でジョイント(補強芯材が入る)になります。
※2　幅(W)2005mm以上は高さ(H)3500mmまでです。
※3　ガイドレール仕様の場合、商品サイズを問わず、あて布をウェルダー加工して補強芯材が入ります。

部品色
- ホワイト(W)※[標準仕様]
- ライトグレイ(G)
- ベージュ(E)
- アンバー(A)
- ブラック(B)※

※プロチェーン式はホワイト(W)ブラック(B)のみ適応となります。

エルデBC

色柄：N9337　部品色：ブラック

ガイドレールスリムタイプ価格表

本体価格とは別に、商品梱包輸送費を申し受けます。

幅(W)は1mm、高さ(H)は1mm単位でご注文いただけます。

※チェーン式・グリップ式は同価格となります。

標準仕様 色柄 No.N9333 ～ N9342

フロントカバー仕様 色柄 No.N9333 ～ N9342

標準仕様　天井付け

単位：円

高さ(H)mm ＼ 幅(W)mm	500～800	801～1200	1201～1600	1601～2000
500～ 800	39,500	43,700	47,900	52,100
801～1200	46,400	52,400	56,500	60,600
1201～1600	53,100	61,700	65,800	70,000
1601～2000	59,600	69,700	74,000	**78,200**

※グリップ式：幅(W)500～1800mm、高さ(H)500～1800mm 以内

フロントカバー仕様　天井付け

単位：円

高さ(H)mm ＼ 幅(W)mm	500～800	801～1200	1201～1600	1601～2000
500～ 800	41,900	47,300	52,700	58,100
801～1200	48,800	56,000	61,300	66,600
1201～1600	55,500	65,300	70,600	76,000
1601～2000	62,000	73,300	78,800	**84,200**

※グリップ式：幅(W)500～1800mm、高さ(H)500～1800mm 以内

フロントカバー仕様　正面付け

単位：円

高さ(H)mm ＼ 幅(W)mm	500～800	801～1200	1201～1600	1601～2000
500～ 800	43,900	49,300	54,700	60,100
801～1200	51,300	58,500	63,800	69,100
1201～1600	58,600	68,400	73,700	79,100
1601～2000	65,700	77,000	82,500	**87,900**

※グリップ式：幅(W)500～1800mm、高さ(H)500～1800mm 以内

オプション

ループテンショナー

800円/個

※ガイドレールスリムタイプ　チェーン式のみに適応します。
詳しくはP.66をご参照ください。

加算価格

○フロントカバー仕様　正面付けの場合

「下部フレーム有り」と「下部フレーム無し」があります。
「下部フレーム有り」の場合は、下記「下部フレーム」の加算価格をプラスした価格になります。

下部フレーム（正面付け）

単位：円

高さ(H)mm ＼ 幅(W)mm	500～800	801～1200	1201～1600	1601～2000
500～2500	2,400	3,600	4,800	6,000

※下部フレームは、商品本体と同時にご注文ください。
※上記の価格は1台ごとの価格です。

価格には、消費税および取付施工費は含まれておりません。

ガイドレール
N9333
シュガーホワイト
遮光1級(A+)

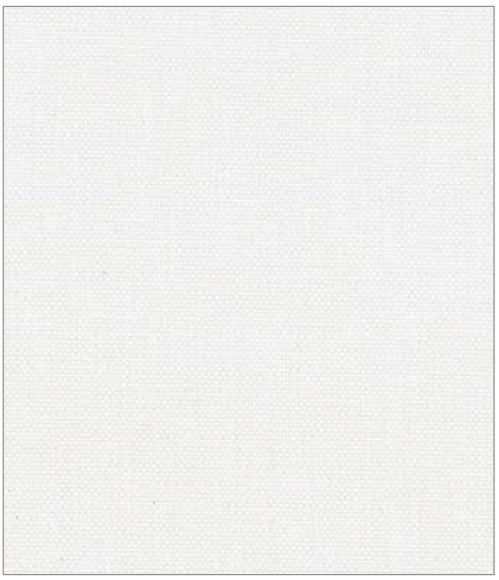

ガイドレール
N9334
グレイホワイト
遮光1級(A++)

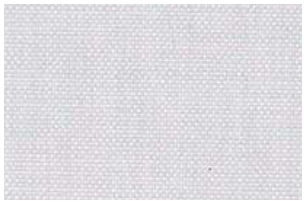

ガイドレール
N9335
ストーングレイ
遮光1級(A++)

ガイドレール
N9336
ディープグレイ
遮光1級(A++)

ガイドレール
N9337
リネンアイボリー
遮光1級(A++)

ガイドレール
N9338
ムーングレイ
遮光1級(A++)

ガイドレール
N9339
ジュートベージュ
遮光1級(A++)

ガイドレール
N9340
ディープブラウン
遮光1級(A++)

ガイドレール
N9341
ロゼグレイ
遮光1級(A++)

ガイドレール
N9342
ネイビーブルー
遮光1級(A++)

エルデ BC
N9333～N9342

広　幅
幅(W)2500㎜まで製作できます。

透過度
- 遮　光　1
- 遮　光　2
- 遮　光　3
- シークレット
- ミディアム
- シースルー

プライスゾーン
LOW
A B C D E F G H I **J** K L M N O
HIGH

生地組成
・ポリエステル100%
(裏面アクリルコーティング)

生地性能
F☆☆☆☆
防炎 遮光

部品色
ホワイト(W)
ブラック(B)
[標準仕様]

ガイドレールワイドタイプ価格表

標準仕様・フロントカバー仕様 色柄 No.N9333 ～ N9342

本体価格とは別に、商品梱包輸送費を申し受けます。
幅(W)は1mm、高さ(H)は1mm単位でご注文いただけます。

標準仕様

単位：円

高さ(H)mm ＼ 幅(W)mm	500 ～800	801 ～1200	1201 ～1600	1601 ～2000	2001 ～2400	2401 ～2500
500～ 800	43,700	51,000	55,200	59,500	68,900	73,600
801～1200	52,000	61,000	65,100	69,300	79,300	84,600
1201～1600	60,000	71,800	76,000	80,200	90,000	95,700
1601～2000	67,700	80,900	85,300	**89,600**	100,500	106,700
2001～2500	77,800	94,100	98,200	102,500	113,900	120,600
2501～2800	94,400	112,700	117,400	121,500	—	—

● 幅(W)2001mm以上の□部分は高さ(H)2400mmまでの製作となります。

フロントカバー仕様

単位：円

高さ(H)mm ＼ 幅(W)mm	500 ～800	801 ～1200	1201 ～1600	1601 ～2000	2001 ～2400	2401 ～2500
500～ 800	46,900	55,700	61,500	67,300	78,300	84,600
801～1200	55,200	65,700	71,400	77,100	88,700	95,600
1201～1600	63,200	76,500	82,300	88,000	99,400	106,700
1601～2000	70,900	85,600	91,600	**97,400**	109,900	117,700
2001～2500	81,000	98,800	104,500	110,300	123,300	131,600
2501～2800	97,600	117,400	123,700	129,300	—	—

● 幅(W)2001mm以上の□部分は高さ(H)2400mmまでの製作となります。

ガイドレール電動タイプ価格

別途お見積りいたします。お近くの弊社事業所へお問い合わせください。

グランフォートBC

色柄：N9345　部品色：ブラック

本体価格とは別に、商品梱包輸送費を申し受けます。

幅(W)は1mm、高さ(H)は1mm単位でご注文いただけます。

ガイドレールスリムタイプ価格表

※チェーン式・グリップ式は同価格となります。

標準仕様 色柄 No.N9343 ～ N9348

標準仕様　天井付け

単位：円

高さ(H)mm ＼ 幅(W)mm	500～800	801～1200	1201～1600	1601～2000
500～ 800	35,000	41,500	44,400	47,300
801～1200	42,500	49,600	53,800	56,600
1201～1600	50,100	58,600	63,100	66,900
1601～2000	57,000	66,600	71,700	**76,000**
2001～2500	66,000	77,500	82,700	87,700

※グリップ式：幅(W)500～1800mm、高さ(H)500～1800mm 以内

フロントカバー仕様 色柄 No.N9343 ～ N9348

フロントカバー仕様　天井付け

単位：円

高さ(H)mm ＼ 幅(W)mm	500～800	801～1200	1201～1600	1601～2000
500～ 800	37,400	45,100	49,200	53,300
801～1200	44,900	53,200	58,600	62,600
1201～1600	52,500	62,200	67,900	72,900
1601～2000	59,400	70,200	76,500	**82,000**
2001～2500	68,400	81,100	87,500	93,700

※グリップ式：幅(W)500～1800mm、高さ(H)500～1800mm 以内

フロントカバー仕様　正面付け

単位：円

高さ(H)mm ＼ 幅(W)mm	500～800	801～1200	1201～1600	1601～2000
500～ 800	39,400	47,100	51,200	55,300
801～1200	47,400	55,700	61,100	65,100
1201～1600	55,600	65,300	71,000	76,000
1601～2000	63,100	73,900	80,200	**85,700**
2001～2500	72,700	85,400	91,800	98,000

※グリップ式：幅(W)500～1800mm、高さ(H)500～1800mm 以内

オプション

ループテンショナー

800円/個

※ガイドレールスリムタイプ　チェーン式のみに適応します。
詳しくはP.66をご参照ください。

加算価格

○フロントカバー仕様　正面付けの場合

「下部フレーム有り」と「下部フレーム無し」があります。
「下部フレーム有り」の場合は、下記「下部フレーム」の加算価格をプラスした価格になります。

下部フレーム（正面付け）

単位：円

高さ(H)mm ＼ 幅(W)mm	500～800	801～1200	1201～1600	1601～2000
500～2500	2,400	3,600	4,800	6,000

※下部フレームは、商品本体と同時にご注文ください。
※上記の価格は1台ごとの価格です。

価格には、消費税および取付施工費は含まれておりません。

ガイドレール
N9343
■ クールホワイト

遮光1級(A++)

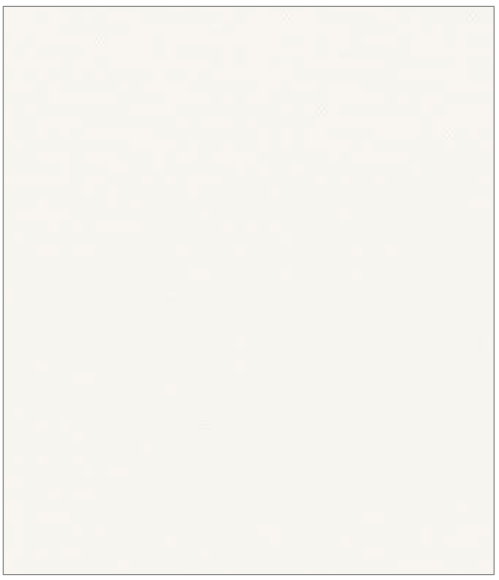

ガイドレール
N9344
■ シャープグレイ

遮光1級(A++)

ガイドレール
N9345
■ トープグレイ

遮光1級(A++)

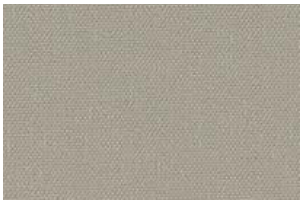

ガイドレール
N9346
■ クラウドアイボリー

遮光1級(A++)

ガイドレール
N9347
■ スモークブラウン

遮光1級(A++)

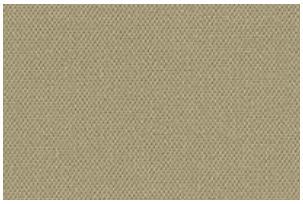

ガイドレール
N9348
■ ヴェンゲブラウン

遮光1級(A++)

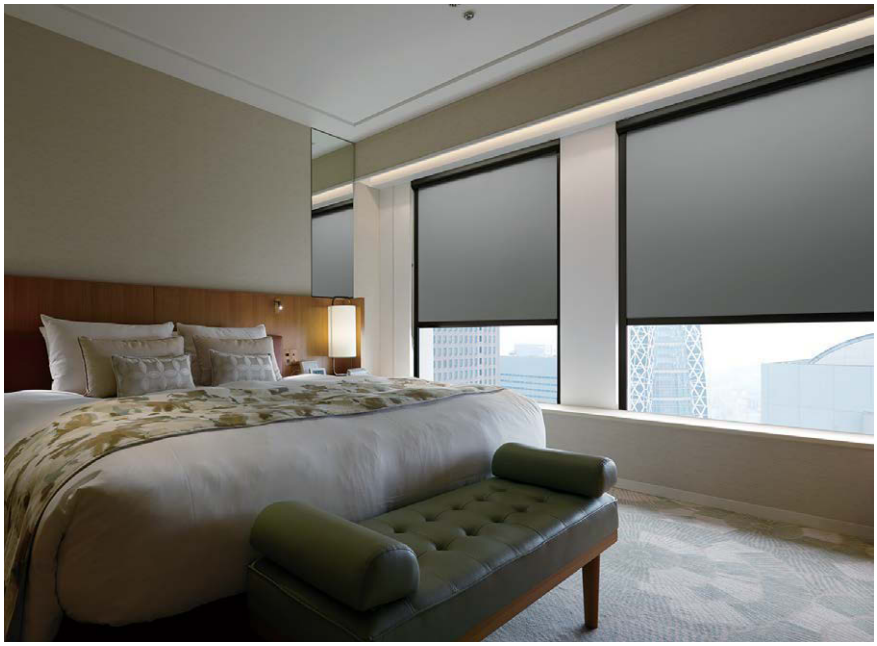

色柄：N9345

透過度
- 遮 光 1
- 遮 光 2
- 遮 光 3
- シークレット
- ミディアム
- シースルー

プライスゾーン
LOW
A B C D E F G H **I** J K L M N O
HIGH

生地組成
・ポリエステル100%
(裏面アクリルコーティング)

生地性能
F☆☆☆☆

防炎 遮光

部品色
ホワイト(W)

ブラック(B)
[標準仕様]

ガイドレールワイドタイプ価格表
標準仕様・フロントカバー仕様 色柄 No.N9343 ～ N9348

本体価格とは別に、商品梱包輸送費を申し受けます。
幅(W)は1mm、高さ(H)は1mm単位でご注文いただけます。

標準仕様
単位：円

高さ(H)mm ＼ 幅(W)mm	500～800	801～1200	1201～1600	1601～2000
500～ 800	39,200	48,800	51,700	54,700
801～1200	48,100	58,200	62,400	65,300
1201～1600	57,000	68,700	73,300	77,100
1601～2000	65,100	77,800	83,000	**87,400**
2001～2500	75,900	90,800	96,000	101,100
2501～2800	91,300	107,400	113,600	119,200

フロントカバー仕様
単位：円

高さ(H)mm ＼ 幅(W)mm	500～800	801～1200	1201～1600	1601～2000
500～ 800	42,400	53,500	58,000	62,500
801～1200	51,300	62,900	68,700	73,100
1201～1600	60,200	73,400	79,600	84,900
1601～2000	68,300	82,500	89,300	**95,200**
2001～2500	79,100	95,500	102,300	108,900
2501～2800	94,500	112,100	119,900	127,000

ガイドレール電動タイプ価格
別途お見積りいたします。
お近くの弊社事業所へお問い合わせください。

シスクBC

色柄：N9351　部品色：ブラック

色柄：N9351

ガイドレール
N9349
アッシュブラウン　遮光1級(A++)

生地サンプルはP.155のN9157と同じです。

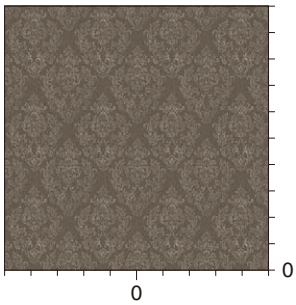

▲1目盛は100mm間隔です。

ガイドレール
N9350
ピンクブラウン　遮光1級(A++)

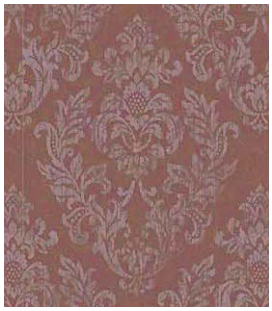

生地サンプルはP.155のN9158と同じです。

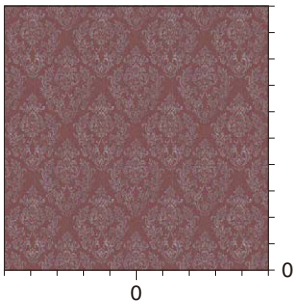

▲1目盛は100mm間隔です。

ガイドレール
N9351
チャコールグレイ　遮光1級(A++)

生地サンプルはP.155のN9159と同じです。

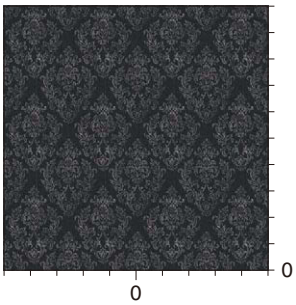

▲1目盛は100mm間隔です。

透過度
- 遮光 1
- 遮光 2
- 遮光 3
- シークレット
- ミディアム
- シースルー

プライスゾーン
LOW A B C D E F G H I J K L M N O HIGH

生地組成
・ポリエステル100%
(裏面アクリルコーティング)

生地性能
F☆☆☆☆
防炎　遮光

本体価格とは別に、商品梱包輸送費を申し受けます。
幅(W)は1mm、高さ(H)は1mm単位でご注文いただけます。

ガイドレールスリムタイプ価格表

※チェーン式・グリップ式は同価格となります。

標準仕様 色柄 No.N9349 ～ N9351　　フロントカバー仕様 色柄 No.N9349 ～ N9351

標準仕様　天井付け
単位:円

高さ(H)mm ＼ 幅(W)mm	505 ～800	801 ～1200	1201 ～1600	1601 ～2000
500～ 800	39,500	43,700	47,900	52,100
801～1200	46,400	52,400	56,500	60,600
1201～1600	53,100	61,700	65,800	70,000
1601～2000	59,600	69,700	74,000	**78,200**

※グリップ式:幅(W)505～1800mm、高さ(H)500～1800mm 以内

フロントカバー仕様　天井付け
単位:円

高さ(H)mm ＼ 幅(W)mm	505 ～800	801 ～1200	1201 ～1600	1601 ～2000
500～ 800	41,900	47,300	52,700	58,100
801～1200	48,800	56,000	61,300	66,600
1201～1600	55,500	65,300	70,600	76,000
1601～2000	62,000	73,300	78,800	**84,200**

※グリップ式:幅(W)505～1800mm、高さ(H)500～1800mm 以内

フロントカバー仕様　正面付け
単位:円

高さ(H)mm ＼ 幅(W)mm	505 ～800	801 ～1200	1201 ～1600	1601 ～2000
500～ 800	43,900	49,300	54,700	60,100
801～1200	51,300	58,500	63,800	69,100
1201～1600	58,600	68,400	73,700	79,100
1601～2000	65,700	77,000	82,500	**87,900**

※グリップ式:幅(W)505～1800mm、高さ(H)500～1800mm 以内

オプション
ループテンショナー
800円/個
※ガイドレールスリムタイプ　チェーン式のみに適応します。
詳しくは、P.66をご参照ください。

加算価格
○フロントカバー仕様　正面付けの場合
「下部フレーム有り」と「下部フレーム無し」があります。
「下部フレーム有り」の場合は、下記「下部フレーム」の加算価格をプラスした価格になります。

下部フレーム（正面付け）
単位:円

高さ(H)mm ＼ 幅(W)mm	505 ～800	801 ～1200	1201 ～1600	1601 ～2000
500～2500	2,400	3,600	4,800	6,000

※下部フレームは、商品本体と同時にご注文ください。
※上記の価格は1台ごとの価格です。

部品色
- ホワイト(W)
- ブラック(B)［標準仕様］

ガイドレールワイドタイプ価格表

標準仕様・フロントカバー仕様 色柄 No.N9349 ～ N9351

標準仕様
単位:円

高さ(H)mm ＼ 幅(W)mm	505 ～800	801 ～1200	1201 ～1600	1601 ～2000
500～ 800	43,700	51,000	55,200	59,500
801～1200	52,000	61,000	65,100	69,300
1201～1600	60,000	71,800	76,000	80,200
1601～2000	67,700	80,900	85,300	**89,600**
2001～2500	77,800	94,100	98,200	102,500
2501～2800	94,400	112,700	117,400	121,500

フロントカバー仕様
単位:円

高さ(H)mm ＼ 幅(W)mm	505 ～800	801 ～1200	1201 ～1600	1601 ～2000
500～ 800	46,900	55,700	61,500	67,300
801～1200	55,200	65,700	71,400	77,100
1201～1600	63,200	76,500	82,300	88,000
1601～2000	70,900	85,600	91,600	**97,400**
2001～2500	81,000	98,800	104,500	110,300
2501～2800	97,600	117,400	123,700	129,300

ガイドレール電動タイプ価格
別途お見積りいたします。
お近くの弊社事業所へお問い合わせください。

フォルゼBC
N9352～N9356

広　幅
幅(W)2700mmまで製作できます。

透過度
遮　光　1
遮　光　2
遮　光　3
シークレット
ミディアム
シースルー

プライスゾーン
LOW
A B C D E F G H I J K L M N O
HIGH

生地組成
・ポリエステル100%
(裏面アクリルコーティング)

生地性能
F☆☆☆☆
防炎　遮光

部品色
ホワイト(W)
ブラック(B)
[標準仕様]

フォルゼBC

ガイドレール
N9352
ホワイト　遮光1級(A++)

生地サンプルはP.158のN9165と同じです。

ガイドレール
N9353
ウォームグレイ　遮光1級(A++)

生地サンプルはP.158のN9166と同じです。

ガイドレール
N9354
ダークブラウン　遮光1級(A++)

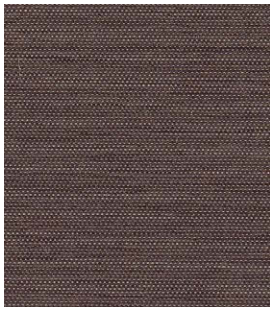

生地サンプルはP.158のN9167と同じです。

ガイドレール
N9355
ダークブルー　遮光1級(A++)

生地サンプルはP.158のN9168と同じです。

ガイドレール
N9356
チャコールグレイ　遮光1級(A++)

生地サンプルはP.158のN9169と同じです。

ガイドレールスリムタイプ価格表

本体価格とは別に、商品梱包輸送費を申し受けます。
幅(W)は1mm、高さ(H)は1mm単位でご注文いただけます。

※チェーン式・グリップ式は同価格となります。

標準仕様 色柄 No.N9352 ～ N9356　　フロントカバー仕様 色柄 No.N9352 ～ N9356

標準仕様　天井付け

単位:円

高さ(H)mm ＼ 幅(W)mm	500～800	801～1200	1201～1600	1601～2000
500～ 800	48,600	53,500	58,400	63,300
801～1200	56,700	65,800	70,600	75,600
1201～1600	64,700	78,800	83,700	88,600
1601～2000	72,500	90,500	95,500	**100,500**

※グリップ式:幅(W)500～1800mm、高さ(H)500～1800mm 以内

フロントカバー仕様　天井付け

単位:円

高さ(H)mm ＼ 幅(W)mm	500～800	801～1200	1201～1600	1601～2000
500～ 800	51,000	57,100	63,200	69,300
801～1200	59,100	69,400	75,400	81,600
1201～1600	67,100	82,400	88,500	94,600
1601～2000	74,900	94,100	100,300	**106,500**

※グリップ式:幅(W)500～1800mm、高さ(H)500～1800mm 以内

フロントカバー仕様　正面付け

単位:円

高さ(H)mm ＼ 幅(W)mm	500～800	801～1200	1201～1600	1601～2000
500～ 800	53,000	59,100	65,200	71,300
801～1200	61,600	71,900	77,900	84,100
1201～1600	70,200	85,500	91,600	97,700
1601～2000	78,600	97,800	104,000	**110,200**

※グリップ式:幅(W)500～1800mm、高さ(H)500～1800mm 以内

オプション

ループテンショナー
800円/個

※ガイドレールスリムタイプ　チェーン式のみに適応します。
詳しくはP.66をご参照ください。

加算価格

○フロントカバー仕様　正面付けの場合

「下部フレーム有り」と「下部フレーム無し」があります。
「下部フレーム有り」の場合は、下記「下部フレーム」の加算価格をプラスした価格になります。

下部フレーム（正面付け）

単位:円

高さ(H)mm ＼ 幅(W)mm	500～800	801～1200	1201～1600	1601～2000
500～2500	2,400	3,600	4,800	6,000

※下部フレームは、商品本体と同時にご注文ください。
※上記の価格は1台ごとの価格です。

ガイドレールワイドタイプ価格表

標準仕様・フロントカバー仕様 色柄 No.N9352 ～ N9356

標準仕様

単位:円

高さ(H)mm ＼ 幅(W)mm	500～800	801～1200	1201～1600	1601～2000	2001～2400	2401～2700
500～ 800	52,800	60,800	65,700	70,700	85,700	90,300
801～1200	62,300	74,400	79,200	84,300	103,500	108,200
1201～1600	71,600	88,900	93,900	98,800	121,300	125,900
1601～2000	80,600	101,700	106,800	**111,900**	139,100	143,700
2001～2500	93,000	120,600	125,400	130,500	162,700	167,300
2501～2800	109,400	140,700	146,000	150,900	—	—

● 青字部分の製作可能面積は6.0㎡以内。
● 幅(W)2001mm以上の□部分は高さ(H)2400mmまでの製作となります。

フロントカバー仕様

単位:円

高さ(H)mm ＼ 幅(W)mm	500～800	801～1200	1201～1600	1601～2000	2001～2400	2401～2700
500～ 800	56,000	65,500	72,000	78,500	95,100	101,300
801～1200	65,500	79,100	85,500	92,100	112,900	119,200
1201～1600	74,800	93,600	100,200	106,600	130,700	136,900
1601～2000	83,800	106,400	113,100	**119,700**	148,500	154,700
2001～2500	96,200	125,300	131,700	138,300	172,100	178,300
2501～2800	112,600	145,400	152,300	158,700	—	—

● 青字部分の製作可能面積は6.0㎡以内。
● 幅(W)2001mm以上の□部分は高さ(H)2400mmまでの製作となります。

ガイドレール電動タイプ価格

別途お見積りいたします。お近くの弊社事業所へお問い合わせください。

価格には、消費税および取付施工費は含まれておりません。

ラスコBC

ガイドレール
N9357
ホワイト　遮光1級(A++)

生地サンプルはP.160のN9170と同じです。

ガイドレール
N9358
サンド　遮光1級(A++)

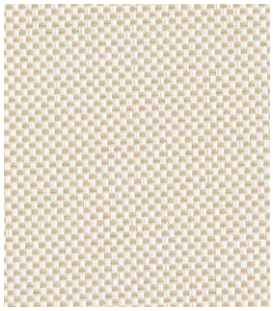

生地サンプルはP.160のN9171と同じです。

ガイドレール
N9359
ライトグレイ　遮光1級(A++)

生地サンプルはP.160のN9172と同じです。

ガイドレール
N9360
ライトブラウン　遮光1級(A++)

生地サンプルはP.160のN9173と同じです。

ガイドレールスリムタイプ価格表

本体価格とは別に、商品梱包輸送費を申し受けます。

幅(W)は1mm、高さ(H)は1mm単位でご注文いただけます。

※チェーン式・グリップ式は同価格となります。

標準仕様 色柄 No.N9357 ～ N9360

標準仕様　天井付け

単位:円

高さ(H)mm ＼ 幅(W)mm	500 ～800	801 ～1200	1201 ～1600	1601 ～2000
500～ 800	40,500	44,600	48,700	52,700
801～1200	48,000	55,300	59,400	63,400
1201～1600	55,300	66,800	70,800	74,800
1601～2000	62,400	76,800	81,000	**85,100**

※グリップ式:幅(W)500～1800mm、高さ(H)500～1800mm 以内

フロントカバー仕様 色柄 No.N9357 ～ N9360

フロントカバー仕様　天井付け

単位:円

高さ(H)mm ＼ 幅(W)mm	500 ～800	801 ～1200	1201 ～1600	1601 ～2000
500～ 800	42,900	48,200	53,500	58,700
801～1200	50,400	58,900	64,200	69,400
1201～1600	57,700	70,400	75,600	80,800
1601～2000	64,800	80,400	85,800	**91,100**

※グリップ式:幅(W)500～1800mm、高さ(H)500～1800mm 以内

フロントカバー仕様　正面付け

単位:円

高さ(H)mm ＼ 幅(W)mm	500 ～800	801 ～1200	1201 ～1600	1601 ～2000
500～ 800	44,900	50,200	55,500	60,700
801～1200	52,900	61,400	66,700	71,900
1201～1600	60,800	73,500	78,700	83,900
1601～2000	68,500	84,100	89,500	**94,800**

※グリップ式:幅(W)500～1800mm、高さ(H)500～1800mm 以内

オプション

ループテンショナー

800円/個

※ガイドレールスリムタイプ　チェーン式のみに適応します。
詳しくはP.66をご参照ください。

加算価格

○フロントカバー仕様　正面付けの場合

「下部フレーム有り」と「下部フレーム無し」があります。
「下部フレーム有り」の場合は、下記「下部フレーム」の加算価格をプラスした価格になります。

下部フレーム（正面付け）

単位:円

高さ(H)mm ＼ 幅(W)mm	500 ～800	801 ～1200	1201 ～1600	1601 ～2000
500～2500	2,400	3,600	4,800	6,000

※下部フレームは、商品本体と同時にご注文ください。
※上記の価格は1台ごとの価格です。

ガイドレールワイドタイプ価格表

標準仕様・フロントカバー仕様 色柄 No.N9357 ～ N9360

標準仕様

単位:円

高さ(H)mm ＼ 幅(W)mm	500 ～800	801 ～1200	1201 ～1600	1601 ～2000	2001 ～2400	2401 ～2700
500～ 800	44,700	51,900	56,000	60,100	71,100	75,200
801～1200	53,600	63,900	68,000	72,100	85,300	89,400
1201～1600	62,200	76,900	81,000	85,000	99,500	103,500
1601～2000	70,500	88,000	92,300	**96,500**	113,800	117,800
2001～2500	82,000	104,900	108,900	113,000	132,900	136,900
2501～2800	97,400	122,900	127,500	131,500	—	—

● 青字部分の製作可能面積は6.0㎡以内。
● 幅(W)2001mm以上の□部分は高さ(H)2400mmまでの製作となります。

フロントカバー仕様

単位:円

高さ(H)mm ＼ 幅(W)mm	500 ～800	801 ～1200	1201 ～1600	1601 ～2000	2001 ～2400	2401 ～2700
500～ 800	47,900	56,600	62,300	67,900	80,500	86,200
801～1200	56,800	68,600	74,300	79,900	94,700	100,400
1201～1600	65,400	81,600	87,300	92,800	108,900	114,500
1601～2000	73,700	92,700	98,600	**104,300**	123,200	128,800
2001～2500	85,200	109,600	115,200	120,800	142,300	147,900
2501～2800	100,600	127,600	133,800	139,300	—	—

● 青字部分の製作可能面積は6.0㎡以内。
● 幅(W)2001mm以上の□部分は高さ(H)2400mmまでの製作となります。

ガイドレール電動タイプ価格

別途お見積りいたします。お近くの弊社事業所へお問い合わせください。

ラスコ BC
N9357～N9360

広　幅
幅(W)2900mmまで製作できます。

透過度
遮　光　1
遮　光　2
遮　光　3
シークレット
ミディアム
シースルー

プライスゾーン
LOW
A
B
C
D
E
F
G
H
I
J
K
L
M
N
O
HIGH

生地組成
・ポリエステル100%
(裏面アクリルコーティング)

生地性能
F☆☆☆☆
防炎　遮光

部品色
ホワイト(W)
ブラック(B)
[標準仕様]

メンテナンスシールについて

お買い上げの商品には、ウエイトバー裏面または巻取りパイプに商品に関する情報を記載したメンテナンスシールが貼り付けてあります。
商品に関するお問い合わせや修理等の際に、このメンテナンスシールをご確認ください。
※ウォッシャブル仕様、標準仕様 袋縫いの場合は、ウエイトバーを抜き出してご確認ください。

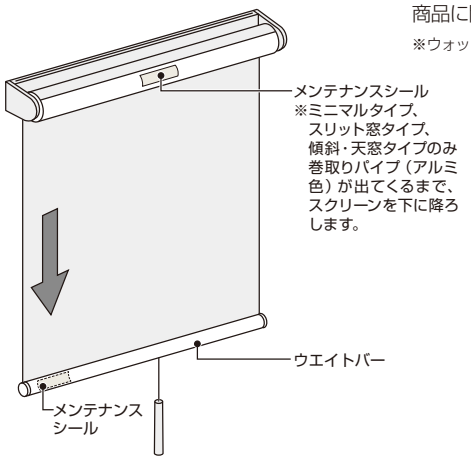

※ガイドレールタイプは、ボトムレール裏面に貼り付けてあります。

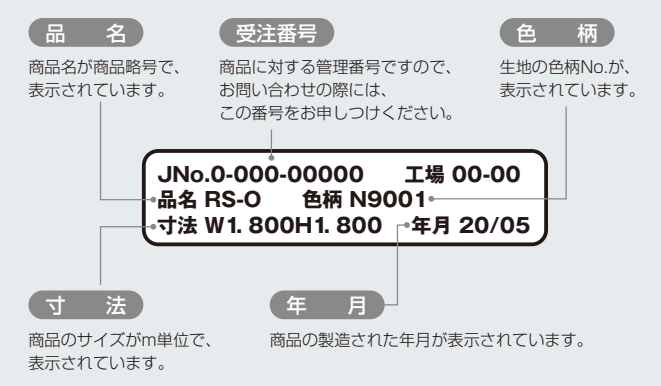

安心してブラインド等をご使用いただくために

日本ブラインド工業会

日本ブラインド工業会では小さなお子さまがいるご家庭でも、安心してブラインドやスクリーン類をご使用いただくために、次の部品を整備しています。

解除ジョイント（セーフティージョイント）

子供の体重がかかると外れる部品です。

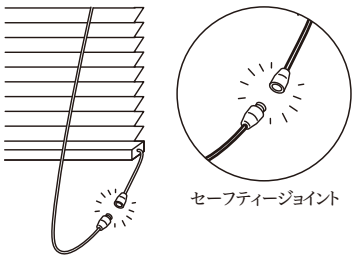

コード留め具（クリップ）

コードやチェーンを束ねる部品です。子供の手の届かない位置で束ねることにより事故を防止する効果があります。

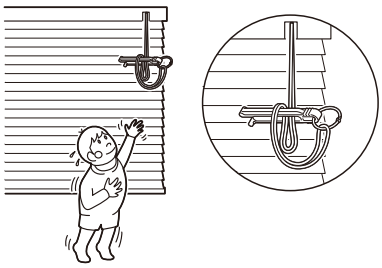

⚠注意　子供は思わぬ行動を取ります。大人の常識は通用しません。子供をコードやチェーンで遊ばせないように注意してください。

⚠警告　コードやチェーンが体に巻きついたり、引っかかるようなことをしないでください。事故の恐れがあります。

○セーフティージョイントやクリップをご使用になっても、事故が完全に回避されるわけではありません。
コードやチェーンの危険性を十分に認識したうえでご使用をお願いします。

⚠警告　クリップでコードを束ねない場合は、コードやチェーンが体に巻きついたり引っかかったり、思わぬ事故につながる恐れがあります。

⚠警告　小さなお子さまがいるご家庭では、ブラインドやスクリーンのコードやチェーン類の近くにソファーやベッドを置かないでください。ソファーやベッドに上がれば手が届き、事故の恐れがあります。

株式会社ニチベイ

本社　〒103-0027 東京都中央区日本橋3-15-4　www.nichi-bei.co.jp

サンプル帳の掲載事項について

●品質向上のため仕様の一部を変更することがあります。　●掲載価格はメーカー希望小売価格です。　●価格には消費税・取付施工費・商品梱包輸送費は含まれておりません。
●大型サイズの商品や大口数量の場合、通常の梱包輸送費とは別に輸送費がかかる場合があります。詳しくは、弊社事業所までお問い合わせください。
●写真の色は、印刷のため、現品とは多少の相違があります。●お買い上げの際には、ご使用の前に「取扱説明書」をよくお読みのうえ正しくお使いください。

お願い

平成9年12月から「廃棄物の処理及び清掃に関する法律」（廃棄物処理法）が改正されましたので、新見本帳発行に伴い不要となった見本帳につきましても、産業廃棄物としての取扱いが必要となりました。従いまして、しかるべき資格を有する産業廃棄物処理業者に直接廃棄を委託して頂きますようお願い申し上げます。当業界では、従来同様廃棄物の適切な処理を更に推進していく所存です。貴社のご理解とご協力をお願い申し上げます。

（一社）日本インテリア協会　　株式会社ニチベイ

●撮影協力　名古屋マリオットアソシアホテル　星野リゾート 界 アンジン　星のや東京　プルマン東京田町　株式会社蔵持ハウジング

●お問い合わせは…

ニチベイは商品開発理念として環境・省エネを掲げ、
人にも環境にもやさしい商品を提供し続けています。

ECOMADO

ニチベイの先進技術をもって開発された環境保全へ貢献する商品や、エコ活動への積極的な取り組みを皆さまに分かりやすく、そして親しみやすくお伝えするために、ロールスクリーンに「ECO」の文字で顔の表情を表した、キャラクター“ECOMADO”くんが生まれました。

Creation of Human Space

この印刷物は環境に配慮した素材で作成しております。
インキ：ベジタブルインキ
【ベジタブルインキ】石油系溶剤の使用と大気汚染の原因となる揮発性有機化合物（VOC）の排出を減少させます。

株式会社ニチベイ
www.nichi-bei.co.jp

vol. B-35-14
2023年2月 D·K003