Roll Screen

ソフィー

Feature series
フィーチャーシリーズ

2024年6月17日
モデルチェンジ・新柄発売

価格改定

商品梱包輸送費として
別途**3,000円/台(税別)**を申し受けます。
※㎡単価の積算商品は別途お見積りいたします。

ECOMADO
ブラインドでECO!

Creation of Human Space

Nichibei

ソフィー Feature series サンプル帳の見方

※「Feature」 機能、特長、主要なもの等を意味し、このサンプル帳には、機能的に特長がある生地や商品タイプ、おすすめの多配色生地をセレクトして掲載しています。

シリーズ名

生地名

適応商品タイプ　このページに掲載されている生地に適応する商品タイプです。

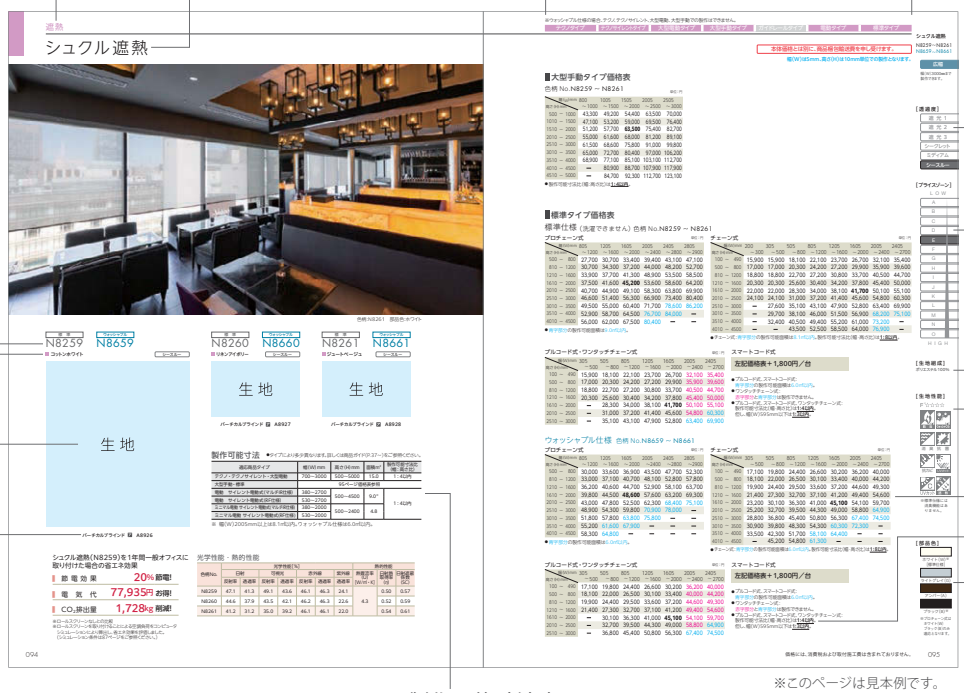

※このページは見本例で。

色柄ナンバー

色柄名

生地見本

共通柄
バーチカルブラインド、プリーツスクリーンに共通柄がある場合、表記してあります。
バーチカルブラインドの共通柄は、アルペジオ：Ⓐ、ソーラーV：Ⓥで表っています。

製作可能寸法表

透過度
光の透過率のレベルを示しています。

プライスゾーン
掲載生地の価格帯を表わしています。
低価格のものから順にA・B・C…と表示されています。

生地組成

マーク

価格表

製作可能寸法比
掲載されている生地に高さ制限比がある場合、表記してあります。
「1：4以内」とは高さが幅の4倍を超えると製作できない場合のことです。

部品色
お選びいただける、セットフレーム等の色が表示してあります。

マークの種類と意味

防炎
人の集まる建築物には、消防法により防炎性能のある商品の使用とそのラベル表示が義務づけられています。このマークが本文中にあるものについては、全て防炎品（燃えにくい商品）です。このマークは、防炎性能が（一社）日本インテリア協会の基準をクリアしたものに与えられる統一マークです。

ウォッシャブル
洗える生地であることを示しています。このマークは、家庭用洗濯機で洗濯ができる性能が（一社）日本インテリア協会の基準をクリアしたものに与えられる統一マークです。

遮光　※遮光1級の詳細はP.87をご確認ください。
遮光生地であることを示しています。遮光率の高いものから順に、1級・2級・3級とあります。遮光1級については光の見え方（目視度合い）により5区分で表記しています。このマークは、遮光性能が（一社）日本インテリア協会の基準をクリアしたものに与えられる統一マークです。

遮光1級	遮光2級	遮光3級
99.99%以上	99.80%以上 99.99%未満	99.40%以上 99.80%未満
人の顔の表情が識別できないレベル。	人の顔あるいは表情がわかるレベル。	人の表情はわかるが事務作業には暗いレベル。

遮熱（NIF）
遮熱効果のある生地であることを示しています。このマークは、遮熱性能が（一社）日本インテリア協会の基準をクリアしたものに与えられる統一マークです。

遮熱（ニチベイ）
遮熱効果のある生地であることを示しています。このマークはニチベイ独自の機能マークです。

※遮熱マークは生地の透過度によって対応するマークが異なります。

制電
静電気によるホコリ等の付着を抑える生地であることを示しています。このマークは、制電性能が（一社）日本インテリア協会の基準をクリアしたものに与えられる統一マークです。

消臭
生活悪臭を消臭する効果のある生地であることを示しています。このマークはニチベイ独自の機能マークです。

抗菌
抗菌効果のある生地であることを示しています。このマークはニチベイ独自の機能マークです。

抗カビ
抗カビ効果のある生地であることを示しています。このマークはニチベイ独自の機能マークです。

水拭き
水や弱アルカリ性、中性洗剤を含ませた布で拭いて、お手入れが可能な生地であることを示しています。このマークはニチベイ独自の機能マークです。

UVカット（NIF）
紫外線をカットする生地であることを示しています。このマークは、UVカット性能が（一社）日本インテリア協会の基準をクリアしたものに与えられる統一マークです。

UVカット（ニチベイ）
UVカット　UVカット　UVカット　UVカット

シースルー生地の紫外線をカットする程度をA～Dランクで分類しています。Aは90%以上、Bは80%以上～90%未満、Cは70%以上～80%未満、Dは60%以上～70%未満紫外線をカットすることを示しています。ランクは生地単体の場合です。このマークはニチベイ独自の機能マークです。

ミラーレース
ミラーレース

生地裏面に光沢のある糸を編み込むことで、ミラー効果を発揮し、日中、屋外から室内が見えにくくなる生地であることを示しています。このマークはニチベイ独自の機能マークです。

SEK制菌加工
（社）繊維評価技術協議会（JTETC）より、繊維上の細菌の増殖を抑制する加工のうち、認証基準を満たすものに許諾されるマークです。

SEK抗ウイルス加工
（社）繊維評価技術協議会（JTETC）より、繊維上の特定のウイルスの数を減少させる加工のうち、認証基準を満たすものに許諾されるマークです。

グリーン購入法適合品
グリーン購入法の基準に適合する生地であることを示しています。このマークは、インテリアファブリックス産業活性化協議会の統一マークです。

グリーンガード
室内空間における化学物質の排出に関するもので、世界で厳しい基準を持つ揮発性有機化合物（VOC）の排出測定試験に基づいた米国の環境基準をクリアしたものに与えられるマークです。

F☆☆☆☆
F☆☆☆☆

ホルムアルデヒド放散速度の基準値を満たした認定品の生地であることを示しています。

透過度
シークレット　ミディアム　シースルー

光の透過率のレベルを示しています。透けにくいものから順に、シークレット（透けにくく、室内のプライバシーを守れるもの）、ミディアム（部屋内の様子、外の風景のシルエットがぼんやりと映るもの）、シースルー（透け感が良く、レースカーテンのように日差しを取り入れたり、二重使いで使用するもの）となっています。※プライバシーをより大切にしたい場合は、遮光生地をおすすめします。

広幅
広　幅

横幅2005mm以上の大型のスクリーンが製作可能であることを示しています。

CONTENTS

適応機種・生地性能一覧表　002

商品タイプのご紹介　006

施工例集　008

商品ガイド(仕様と構造)

テクノタイプNICS II 仕様　038

テクノサイレントタイプNICS II 仕様　041

大型電動タイプ　051

ガイドレール仕様・ガイドワイヤー仕様　055
(テクノタイプ NICSⅡ仕様、テクノサイレントタイプ NICSⅡ仕様、大型電動タイプ用)

大型手動タイプ　056

ガイドレールスリムタイプ　058

ガイドレールワイドタイプ チェーン式　061

ガイドレール電動タイプ 電動式　062

ガイドレール電動タイプ テクノサイレント電動式　064

電動タイプ・ミニマル電動タイプ サイレント電動式 マルチIR仕様　069

電動タイプ・ミニマル電動タイプ サイレント電動式 RF仕様　074

標準タイプ　078

オプション　081

機能データ　084

遮熱生地ラインアップ　088

色柄見本

遮熱　090

テクニカル　118

シースルー　124

ベーシック　130

すだれ調　152

遮光　158

※生地サンプル掲載がない色柄は、ソフィーサンプル帳でご確認ください。
※施工例は納入時の仕様のため、現在の仕様とは異なる場合があります。

ホルムアルデヒド対策品
F☆☆☆☆
インテリアファブリックス性能評価協議会
http://www.interior-seino.gr.jp

「ソフィー」の生地は全て、
人に優しい F☆☆☆☆ の生地です。

ホルムアルデヒド放散速度の基準値
を満たした認定品の生地を採用しています。

N24-2504
N24-2510

適応機種・生地性能一覧表

全生地共通 防炎　F☆☆☆☆

色柄No.	生地名	掲載ページ	適応機種							生地組成	生地性能												透過度	遮光率(%)
			テクノタイプ	テクノサイレントタイプ	大型電動タイプ	大型手動タイプ	ガイドレールタイプ	電動タイプ	標準タイプ		ウォッシャブル	消臭	抗菌	抗カビ	水拭き	制電	UVカット	ミラーレース	グリーン購入法	SEK(制菌)	SEK(抗ウイルス)	遮熱	広幅		
N8001	ラフィー	138	●	●	●	●		●	●	ポリエステル100%													●	シークレット	93.32
N8002			●	●	●	●		●	●														●	シークレット	97.15
N8003			●	●	●	●		●	●														●	シークレット	98.77
N8004			●	●	●	●		●	●														●	シークレット	94.64
N8005			●	●	●	●		●	●														●	シークレット	98.64
N8006			●	●	●	●		●	●														●	ミディアム	99.21
N8007			●	●	●	●		●	●														●	シークレット	94.14
N8008			●	●	●	●		●	●														●	シークレット	96.36
N8009			●	●	●	●		●	●														●	ミディアム	99.90
N8010			●	●	●	●		●	●														●	シークレット	94.20
N8011			●	●	●	●		●	●														●	シークレット	96.93
N8012			●	●	●	●		●	●														●	シークレット	94.49
N8013			●	●	●	●		●	●														●	シークレット	95.17
N8014			●	●	●	●		●	●														●	ミディアム	99.33
N8015			●	●	●	●		●	●														●	シークレット	96.92
N8016			●	●	●	●		●	●														●	シークレット	97.67
N8017			●	●	●	●		●	●														●	ミディアム	99.21
N8018			●	●	●	●		●	●														●	ミディアム	99.79
N8019			●	●	●	●		●	●														●	シークレット	99.12
N8020			●	●	●	●		●	●														●	ミディアム	99.83
N8021			●	●	●	●		●	●														●	ミディアム	99.65
N8022			●	●	●	●		●	●														●	ミディアム	99.31
N8023			●	●	●	●		●	●														●	ミディアム	99.49
N8024			●	●	●	●		●	●														●	ミディアム	99.82
N8025	エルデ	130	●	●	●	●		●	●	ポリエステル100%			●	●									●	シークレット	94.76
N8026			●	●	●	●		●	●				●	●									●	シークレット	97.48
N8027			●	●	●	●		●	●				●	●									●	シークレット	98.98
N8028			●	●	●	●		●	●				●	●									●	シークレット	96.24
N8029			●	●	●	●		●	●				●	●									●	シークレット	96.82
N8030			●	●	●	●		●	●				●	●									●	シークレット	97.52
N8031			●	●	●	●		●	●				●	●									●	シークレット	98.59
N8032			●	●	●	●		●	●				●	●									●	シークレット	99.23
N8033			●	●	●	●		●	●				●	●									●	ミディアム	99.83
N8034			●	●	●	●		●	●				●	●									●	シークレット	99.53
N8035			●	●	●	●		●	●				●	●									●	ミディアム	99.73
N8036			●	●	●	●		●	●				●	●									●	ミディアム	99.97
N8037			●	●	●	●		●	●				●	●									●	シークレット	99.59
N8038			●	●	●	●		●	●				●	●									●	ミディアム	99.88
N8039			●	●	●	●		●	●				●	●									●	ミディアム	99.96
N8040			●	●	●	●		●	●				●	●									●	シークレット	98.08
N8041			●	●	●	●		●	●				●	●									●	シークレット	99.85
N8042			●	●	●	●		●	●				●	●									●	ミディアム	99.97
N8043			●	●	●	●		●	●				●	●									●	シークレット	98.06
N8044			●	●	●	●		●	●				●	●									●	シークレット	99.79
N8045	フェスタII	134	●	●	●	●		●	●	ポリエステル100%			●	●									●	シークレット	77.74
N8046			●	●	●	●		●	●				●	●									●	シークレット	92.37
N8047			●	●	●	●		●	●				●	●									●	シークレット	84.13
N8048			●	●	●	●		●	●				●	●									●	シークレット	91.82
N8049			●	●	●	●		●	●				●	●									●	シークレット	94.09
N8050			●	●	●	●		●	●				●	●									●	シークレット	91.53
N8051			●	●	●	●		●	●				●	●									●	シークレット	79.43
N8052			●	●	●	●		●	●				●	●									●	シークレット	88.87
N8053			●	●	●	●		●	●				●	●									●	ミディアム	99.06
N8054			●	●	●	●		●	●				●	●									●	シークレット	82.00
N8055			●	●	●	●		●	●				●	●									●	ミディアム	97.00
N8056			●	●	●	●		●	●				●	●									●	ミディアム	99.66
N8065	プランツ	140						●	●	ポリエステル100% (一部植物由来原料使用)			●	●					●					シークレット	94.27
N8066								●	●				●	●					●					シークレット	95.51
N8067								●	●				●	●					●					シークレット	98.83
N8068	サンディ	142						●	●	ポリエステル100%						●								ミディアム	86.52
N8069	リーチェ遮熱	112	●	●	●	●		●	●	ポリエステル100%												○	●	シークレット	95.59
N8070			●	●	●	●		●	●													○	●	シークレット	95.74
N8071			●	●	●	●		●	●													○	●	シークレット	95.74
N8072			●	●	●	●		●	●													○	●	シークレット	95.95
N8073			●	●	●	●		●	●													○	●	シークレット	97.27
N8074			●	●	●	●		●	●													○	●	シークレット	96.72
N8075			●	●	●	●		●	●													○	●	シークレット	96.95
N8076			●	●	●	●		●	●													○	●	シークレット	97.85
N8077			●	●	●	●		●	●													○	●	シークレット	97.96
N8078			●	●	●	●		●	●													○	●	シークレット	99.18
N8088	リシュ遮熱	106						●	●	ポリエステル100%			●	●								●		ミディアム	91.76
N8089								●	●				●	●								●		ミディアム	93.22
N8090								●	●				●	●								●		ミディアム	93.88
N8091	スヴィエ遮熱	108	●	●	●	●		●	●	ポリエステル100%												●	●	ミディアム	84.97
N8092			●	●	●	●		●	●													●	●	ミディアム	87.77
N8093			●	●	●	●		●	●													●	●	ミディアム	88.97
N8094	クロッカ遮熱	110	●	●	●	●		●	●	ポリエステル100%												●	●	ミディアム	95.61
N8095			●	●	●	●		●	●													●	●	ミディアム	97.05
N8096			●	●	●	●		●	●													●	●	ミディアム	97.34
N8113	ルオム	148						●	●	ポリエステル100% (一部リサイクルポリエステル使用)			●	●					●					ミディアム	93.15
N8114								●	●				●	●					●					ミディアム	95.18
N8115								●	●				●	●					●					ミディアム	95.02
N8127	サージュ	150	●	●	●	●		●	●	ポリエステル100% (一部リサイクルポリエステル使用)			●	●					●				●	ミディアム	86.50
N8128			●	●	●	●		●	●				●	●					●				●	ミディアム	89.13
N8129			●	●	●	●		●	●				●	●					●				●	ミディアム	90.90
N8170	ラフィー遮光	158	●	●	●	●		●	●	ポリエステル100%													●	遮光2級	99.82
N8171			●	●	●	●		●	●														●	遮光2級	99.94
N8172			●	●	●	●		●	●														●	遮光2級	99.97
N8173			●	●	●	●		●	●														●	遮光2級	99.85
N8174			●	●	●	●		●	●														●	遮光2級	99.97
N8175			●	●	●	●		●	●														●	遮光1級(C)	99.99

色柄No.	生地名	掲載ページ	適応機種							生地組成	生地性能												透過度	遮光率(%)
			テクノタイプ	テクノサイレントタイプ	大型電動タイプ	大型手動タイプ	ガイドレールタイプ	電動タイプ	標準タイプ		ウォッシャブル	消臭	抗菌	抗カビ	水拭き	制電	UVカット	ミラーレース	グリーン購入法	SEK(制菌)	SEK(抗ウイルス)	遮熱	広幅		
N8176	ラフィー遮光	158	●	●	●	●		●	●	ポリエステル100%													●	遮光2級	99.87
N8177			●	●	●	●		●	●														●	遮光1級(C)	99.99
N8178			●	●	●	●		●	●														●	遮光1級(C)	99.99
N8182			●	●	●	●		●	●														●	遮光2級	99.87
N8186			●	●	●	●		●	●														●	遮光1級(B)	100.00
N8189			●	●	●	●		●	●														●	遮光1級(C)	99.99
N8193	プレト	166	●	●	●	●		●	●	ポリエステル100%													●	遮光2級	99.82
N8194			●	●	●	●		●	●														●	遮光2級	99.92
N8195			●	●	●	●		●	●														●	遮光2級	99.87
N8196			●	●	●	●		●	●														●	遮光2級	99.97
N8197			●	●	●	●		●	●														●	遮光1級(C)	99.99
N8198			●	●	●	●		●	●														●	遮光1級(B)	100.00
N8199			●	●	●	●		●	●														●	遮光2級	99.87
N8200	クルル	162						●	●	ポリエステル100% (一部リサイクルポリエステル使用)			●	●					●					遮光2級	99.86
N8201								●	●				●	●					●					遮光2級	99.88
N8202								●	●				●	●					●					遮光2級	99.95
N8203								●	●				●	●					●					遮光2級	99.93
N8204								●	●				●	●					●					遮光2級	99.95
N8205								●	●				●	●					●					遮光2級	99.98
N8206								●	●				●	●					●					遮光1級(C)	99.99
N8207								●	●				●	●					●					遮光1級(C)	99.99
N8208								●	●				●	●					●					遮光1級(C)	99.99
N8215	エルデBC	168	●	●	●	●	●	●	●	ポリエステル100% (裏面アクリルコーティング)													●	遮光1級(A++)	100.00
N8216			●	●	●	●	●	●	●														●	遮光1級(A++)	100.00
N8217			●	●	●	●	●	●	●														●	遮光1級(A++)	100.00
N8218			●	●	●	●	●	●	●														●	遮光1級(A++)	100.00
N8219			●	●	●	●	●	●	●														●	遮光1級(A++)	100.00
N8220			●	●	●	●	●	●	●														●	遮光1級(A++)	100.00
N8221			●	●	●	●	●	●	●														●	遮光1級(A++)	100.00
N8222			●	●	●	●	●	●	●														●	遮光1級(A++)	100.00
N8223			●	●	●	●	●	●	●														●	遮光1級(A++)	100.00
N8224			●	●	●	●	●	●	●														●	遮光1級(A++)	100.00
N8225			●	●	●	●	●	●	●														●	遮光1級(A++)	100.00
N8226			●	●	●	●	●	●	●														●	遮光1級(A++)	100.00
N8227			●	●	●	●	●	●	●														●	遮光1級(A++)	100.00
N8228			●	●	●	●	●	●	●														●	遮光1級(A++)	100.00
N8229			●	●	●	●	●	●	●														●	遮光1級(A++)	100.00
N8230	フォルゼBC	172	●	●	●	●	●	●	●	ポリエステル100% (裏面アクリルコーティング)													●	遮光1級(A++)	100.00
N8231			●	●	●	●	●	●	●														●	遮光1級(A++)	100.00
N8232			●	●	●	●	●	●	●														●	遮光1級(A++)	100.00
N8233			●	●	●	●	●	●	●														●	遮光1級(A++)	100.00
N8234			●	●	●	●	●	●	●														●	遮光1級(A++)	100.00
N8235	ラスコBC	174	●	●	●	●	●	●	●	ポリエステル100% (裏面アクリルコーティング)													●	遮光1級(A++)	100.00
N8236			●	●	●	●	●	●	●														●	遮光1級(A++)	100.00
N8237			●	●	●	●	●	●	●														●	遮光1級(A++)	100.00
N8238			●	●	●	●	●	●	●														●	遮光1級(A++)	100.00
N8239	グランフォートBC	176					●	●	●	ポリエステル100% (裏面アクリルコーティング)														遮光1級(A++)	100.00
N8240							●	●	●															遮光1級(A++)	100.00
N8241							●	●	●															遮光1級(A++)	100.00
N8242							●	●	●															遮光1級(A++)	100.00
N8243							●	●	●															遮光1級(A++)	100.00
N8244							●	●	●															遮光1級(A++)	100.00
N8245	シスクBC	178					●	●	●	ポリエステル100% (裏面アクリルコーティング)														遮光1級(A++)	100.00
N8246							●	●	●															遮光1級(A++)	100.00
N8247							●	●	●															遮光1級(A++)	100.00
N8248	ブオナBC	180					●	●	●	ポリエステル100% (裏面アクリルコーティング)														遮光1級(A++)	100.00
N8249							●	●	●															遮光1級(A++)	100.00
N8250							●	●	●															遮光1級(A++)	100.00
N8251	ルオムBC	182						●	●	ポリエステル100% (裏面アクリルコーティング)														遮光1級(A+)	100.00
N8252								●	●															遮光1級(A++)	100.00
N8253								●	●															遮光1級(A++)	100.00
N8254	オルバBC	184						●	●	ポリエステル100% (裏面アクリルコーティング)														遮光1級(A++)	100.00
N8255								●	●															遮光1級(A++)	100.00
N8256								●	●															遮光1級(A++)	100.00
N8257								●	●															遮光1級(A++)	100.00
N8258								●	●															遮光1級(A++)	100.00
N8259	シュクル遮熱	94	●	●	●	●		●	●	ポリエステル100%			●	●			C					●	●	シースルー	79.83
N8260			●	●	●	●		●	●				●	●			C					●	●	シースルー	79.71
N8261			●	●	●	●		●	●				●	●			C					●	●	シースルー	82.62
N8262	スクレ遮熱	96	●	●	●	●		●	●	ポリエステル100%							D	●				●	●	シースルー	76.41
N8263			●	●	●	●		●	●								C	●				●	●	シースルー	79.01
N8264			●	●	●	●		●	●								C	●				●	●	シースルー	79.86
N8265			●	●	●	●		●	●								C	●				●	●	シースルー	78.95
N8266			●	●	●	●		●	●								B	●				●	●	シースルー	84.19
N8267	フォスキー遮熱	98	●	●	●	●		●	●	ポリエステル100%							C					●	●	シースルー	65.40
N8268			●	●	●	●		●	●								C					●	●	シースルー	65.27
N8269			●	●	●	●		●	●								C					●	●	シースルー	66.77
N8270	ルーテ遮熱	100	●	●	●	●		●	●	ポリエステル100%							A					●	●	シースルー	90.78
N8271			●	●	●	●		●	●								A					●	●	シースルー	92.59
N8272			●	●	●	●		●	●								A					●	●	シースルー	92.44
N8273	クオリア	124						●	●	ポリエステル100% (一部リサイクルポリエステル使用)									●					シースルー	67.58
N8274								●	●								D		●					シースルー	67.19
N8275	ルラン	126	●	●	●	●		●	●	ポリエステル100%			●	●									●	シースルー	72.85
N8276			●	●	●	●		●	●				●	●			C						●	シースルー	72.55
N8280	ベーネ	128						●	●	ポリエステル100%						●	D						●	シースルー	67.95
N8281								●	●							●	D						●	シースルー	68.55
N8282								●	●							●	D						●	シースルー	69.60
N8283								●	●							●	D						●	シースルー	66.67
N8284								●	●							●	D						●	シースルー	74.46
N8291	カナメ	152	●	●	●	●		●	●	ポリエステル37%　指定外繊維(和紙)63%													●	ミディアム	95.82
N8292			●	●	●	●		●	●	ポリエステル46%　指定外繊維(和紙)54%													●	ミディアム	96.90

※ UV カットの A ～ D ランクは、当社基準の UV カットランクを表しています。UV カットランク D の場合、（一社）日本インテリア協会の UV カット基準は適合していません。
※遮熱の○印は当社基準、●印は（一社）日本インテリア協会の基準をクリアした生地を表しています。

適応機種・生地性能一覧表

全生地共通 防炎　F☆☆☆☆

色柄No.	生地名	掲載ページ	適応機種							生地組成	生地性能												透過度	遮光率(%)
			テクノタイプ	テクノサイレントタイプ	大型電動タイプ	大型手動タイプ	ガイドレールタイプ	電動タイプ	標準タイプ		ウォッシャブル	消臭	抗菌	抗カビ	水拭き	制電	UVカット	ミラーレース	グリーン購入法	SEK(制菌)	SEK(抗ウイルス)	遮熱	広幅		
N8293	ミノリ	154	●	●	●	●		●	●	タテ糸:ポリエステル100% ヨコ糸:指定外繊維(和紙)94%　ポリエステル6%							C						●	シースルー	75.70
N8294			●	●	●	●		●	●								B						●	シースルー	83.70
N8295			●	●	●	●		●	●								B						●	シースルー	82.30
N8296	ハツホ	156	●	●	●	●		●	●	タテ糸:ポリエステル100% ヨコ糸:指定外繊維(和紙)100%													●	ミディアム	88.44
N8297			●	●	●	●		●	●														●	ミディアム	89.15
N8298			●	●	●	●		●	●														●	ミディアム	90.05
N8299	アーキル	118						●	●	ポリエステル25%　PVC75%					●		A							シースルー	94.79
N8300								●	●						●		A							シースルー	94.34
N8301								●	●						●		A							シースルー	96.47
N8302	ソルティスタッチ遮熱	104	●	●	●	●		●	●	ポリエステル20%　PVC72%　アクリル8%					●							●	●	ミディアム	94.89
N8303			●	●	●	●		●	●						●							●	●	ミディアム	96.50
N8304			●	●	●	●		●	●						●							●	●	ミディアム	96.84
N8305			●	●	●	●		●	●						●							●	●	ミディアム	97.12
N8306			●	●	●	●		●	●						●							●	●	ミディアム	96.31
N8307			●	●	●	●		●	●						●							●	●	ミディアム	96.42
N8308			●	●	●	●		●	●						●							●	●	ミディアム	96.97
N8309			●	●	●	●		●	●						●								●	ミディアム	96.35
N8310	シルバースクリーン	90	●	●	●	●		●	●	ガラス繊維36%　PVC64% (裏面アルミ蒸着)			●				A					●	●	シースルー	94.87
N8311			●	●	●	●		●	●				●				A					●	●	シースルー	93.97
N8312			●	●	●	●		●	●				●				A					●	●	シースルー	94.24
N8313			●	●	●	●		●	●				●				A					●	●	シースルー	96.60
N8314			●	●	●	●		●	●				●				A					●	●	シースルー	96.15
N8315			●	●	●	●		●	●				●				A					●	●	シースルー	96.21
N8316	平織りミディアム	120	●	●	●	●		●	●	ガラス繊維39%　PVC61%					●								●	ミディアム	93.21
N8317			●	●	●	●		●	●						●								●	ミディアム	95.22
N8318			●	●	●	●		●	●						●								●	ミディアム	96.20
N8319			●	●	●	●		●	●						●								●	ミディアム	99.06
N8320	平織りメッシュ	122	●	●	●	●		●	●	ガラス繊維39%　PVC61%					●		A						●	シースルー	85.00
N8321			●	●	●	●		●	●						●		A						●	シースルー	86.85
N8322			●	●	●	●		●	●						●		B						●	シースルー	85.40
N8323			●	●	●	●		●	●						●		A						●	シースルー	88.40
N8324	グラミネートⅡ	186	●	●	●	●		●	●	ガラス繊維にPVCを両面ラミネート加工			●	●	●									遮光1級(C)	99.99
N8325			●	●	●	●		●	●				●	●	●									遮光1級(C)	99.99
N8326			●	●	●	●		●	●				●	●	●									遮光1級(B)	99.99
N8327			●	●	●	●		●	●				●	●	●									遮光1級(A++)	100.00
N8328			●	●	●	●		●	●				●	●	●									遮光1級(C)	99.99
N8329			●	●	●	●		●	●				●	●	●									遮光1級(B)	99.99
N8330			●	●	●	●		●	●				●	●	●									遮光1級(A++)	100.00
N8348	平織りミディアム遮熱	102	●	●	●	●		●	●	ガラス繊維39%　PVC61%					●							●	●	ミディアム	98.08
N8349			●	●	●	●		●	●						●							●	●	ミディアム	98.54
N8350	平織りメッシュ遮熱	92	●	●	●	●		●	●	ガラス繊維39%　PVC61%					●		A					●	●	シースルー	90.49
N8351			●	●	●	●		●	●						●		A					●	●	シースルー	90.89
N8401	ラフィー	138						●	●	ポリエステル100%	●												●	シークレット	93.32
N8402								●	●		●												●	シークレット	97.15
N8403								●	●		●												●	シークレット	98.77
N8404								●	●		●												●	シークレット	94.64
N8405								●	●		●												●	シークレット	98.64
N8406								●	●		●												●	ミディアム	99.21
N8407								●	●		●												●	シークレット	94.14
N8408								●	●		●												●	シークレット	96.36
N8409								●	●		●												●	ミディアム	99.90
N8410								●	●		●												●	シークレット	94.20
N8411								●	●		●												●	シークレット	96.93
N8412								●	●		●												●	シークレット	94.49
N8413								●	●		●												●	シークレット	95.17
N8414								●	●		●												●	ミディアム	99.33
N8415								●	●		●												●	シークレット	96.92
N8416								●	●		●												●	シークレット	97.67
N8417								●	●		●												●	ミディアム	99.21
N8418								●	●		●												●	ミディアム	99.79
N8419								●	●		●												●	シークレット	99.12
N8420								●	●		●												●	ミディアム	99.83
N8421								●	●		●												●	ミディアム	99.65
N8422								●	●		●												●	ミディアム	99.31
N8423								●	●		●												●	ミディアム	99.49
N8424								●	●		●												●	ミディアム	99.82
N8425	エルデ	130						●	●	ポリエステル100%	●	●	●	●									●	シークレット	94.76
N8426								●	●		●	●	●	●									●	シークレット	97.48
N8427								●	●		●	●	●	●									●	シークレット	98.98
N8428								●	●		●	●	●	●									●	シークレット	96.24
N8429								●	●		●	●	●	●									●	シークレット	96.82
N8430								●	●		●	●	●	●									●	シークレット	97.52
N8431								●	●		●	●	●	●									●	シークレット	98.59
N8432								●	●		●	●	●	●									●	シークレット	99.23
N8433								●	●		●	●	●	●									●	ミディアム	99.83
N8434								●	●		●	●	●	●									●	シークレット	99.53
N8435								●	●		●	●	●	●									●	ミディアム	99.73
N8436								●	●		●	●	●	●									●	ミディアム	99.97
N8437								●	●		●	●	●	●									●	シークレット	99.59
N8438								●	●		●	●	●	●									●	ミディアム	99.88
N8439								●	●		●	●	●	●									●	ミディアム	99.96
N8440								●	●		●	●	●	●									●	シークレット	98.08
N8441								●	●		●	●	●	●									●	シークレット	99.85
N8442								●	●		●	●	●	●									●	ミディアム	99.97
N8443								●	●		●	●	●	●									●	シークレット	98.06
N8444								●	●		●	●	●	●									●	シークレット	99.79
N8445	フェスタⅡ	134						●	●	ポリエステル100%	●	●	●	●									●	シークレット	77.74
N8446								●	●		●	●	●	●									●	シークレット	92.37
N8447								●	●		●	●	●	●									●	シークレット	84.13
N8448								●	●		●	●	●	●									●	シークレット	91.82
N8449								●	●		●	●	●	●									●	シークレット	94.09

色柄No.	生地名	掲載ページ	適応機種							生地組成	生地性能													透過度	遮光率(%)
			テクノタイプ	テクノサイレントタイプ	大型電動タイプ	大型手動タイプ	ガイドレールタイプ	電動タイプ	標準タイプ		ウォッシャブル	消臭	抗菌	抗カビ	水拭き	制電	UVカット	ミラーレース	グリーン購入法	SEK(制菌)	SEK(抗ウイルス)	遮熱	広幅		
N8450	フェスタⅡ	134						●	●	ポリエステル100%	●	●	●	●									●	シークレット	91.53
N8451								●	●		●	●	●	●									●	シークレット	79.43
N8452								●	●		●	●	●	●									●	シークレット	88.87
N8453								●	●		●	●	●	●									●	ミディアム	99.06
N8454								●	●		●	●	●	●									●	シークレット	82.00
N8455								●	●		●	●	●	●									●	ミディアム	97.00
N8456								●	●		●	●	●	●									●	ミディアム	99.66
N8465	ブランツ	140						●	●	ポリエステル100% (一部植物由来原料使用)	●	●	●	●					●					シークレット	94.27
N8466								●	●		●	●	●	●					●					シークレット	95.51
N8467								●	●		●	●	●	●					●					シークレット	98.83
N8469	リーチェ遮熱	112						●	●	ポリエステル100%	●											○	●	シークレット	95.59
N8470								●	●		●											○	●	シークレット	95.74
N8471								●	●		●											○	●	シークレット	95.74
N8472								●	●		●											○	●	シークレット	95.95
N8473								●	●		●											○	●	シークレット	97.27
N8474								●	●		●											○	●	シークレット	96.72
N8475								●	●		●											○	●	シークレット	96.95
N8476								●	●		●											○	●	シークレット	97.85
N8477								●	●		●											○	●	シークレット	97.96
N8478								●	●		●											○	●	シークレット	99.18
N8488	リシュ遮熱	106						●	●	ポリエステル100%	●	●	●	●								●		ミディアム	91.76
N8489								●	●		●	●	●	●								●		ミディアム	93.22
N8490								●	●		●	●	●	●								●		ミディアム	93.88
N8497	プリレ遮熱	116						●	●	ポリエステル100%	●									●	●	○	●	シークレット	96.58
N8498								●	●		●									●	●	○	●	シークレット	95.11
N8499								●	●		●									●	●	○	●	シークレット	96.03
N8500	ハーブス	144						●	●	ポリエステル100% (一部リサイクルポリエステル使用)	●								●	●	●		●	ミディアム	94.77
N8501								●	●		●								●	●	●		●	ミディアム	96.59
N8502								●	●		●								●	●	●		●	ミディアム	97.44
N8503								●	●		●								●	●	●		●	ミディアム	96.49
N8504								●	●		●								●	●	●		●	ミディアム	97.68
N8505	プールス	146						●	●	ポリエステル100% (一部リサイクルポリエステル使用)	●								●	●			●	ミディアム	86.61
N8506								●	●		●								●	●			●	ミディアム	88.05
N8507								●	●		●								●	●			●	ミディアム	90.01
N8508								●	●		●								●	●			●	ミディアム	89.23
N8509								●	●		●								●	●			●	ミディアム	89.34
N8513	ルオム	148						●	●	ポリエステル100% (一部リサイクルポリエステル使用)	●	●	●	●					●					ミディアム	93.15
N8514								●	●		●	●	●	●					●					ミディアム	95.18
N8515								●	●		●	●	●	●					●					ミディアム	95.02
N8527	サージュ	150						●	●	ポリエステル100% (一部リサイクルポリエステル使用)	●	●	●	●					●				●	ミディアム	86.50
N8528								●	●		●	●	●	●					●				●	ミディアム	89.13
N8529								●	●		●	●	●	●					●				●	ミディアム	90.90
N8570	ラフィー遮光	158						●	●	ポリエステル100%	●												●	遮光2級	99.82
N8571								●	●		●												●	遮光2級	99.94
N8572								●	●		●												●	遮光2級	99.97
N8573								●	●		●												●	遮光2級	99.85
N8574								●	●		●												●	遮光2級	99.97
N8575								●	●		●												●	遮光1級(C)	99.99
N8576								●	●		●												●	遮光2級	99.87
N8577								●	●		●												●	遮光1級(C)	99.99
N8578								●	●		●												●	遮光1級(C)	99.99
N8582								●	●		●												●	遮光2級	99.87
N8586								●	●		●												●	遮光1級(B)	100.00
N8589								●	●		●												●	遮光1級(C)	99.99
N8593	プレト	166						●	●	ポリエステル100%	●												●	遮光2級	99.82
N8594								●	●		●												●	遮光2級	99.92
N8595								●	●		●												●	遮光2級	99.87
N8596								●	●		●												●	遮光2級	99.97
N8597								●	●		●												●	遮光1級(C)	99.99
N8598								●	●		●												●	遮光1級(B)	100.00
N8599								●	●		●												●	遮光2級	99.87
N8600	クルル	162						●	●	ポリエステル100% (一部リサイクルポリエステル使用)	●	●	●	●					●					遮光2級	99.86
N8601								●	●		●	●	●	●					●					遮光2級	99.88
N8602								●	●		●	●	●	●					●					遮光2級	99.95
N8603								●	●		●	●	●	●					●					遮光2級	99.93
N8604								●	●		●	●	●	●					●					遮光2級	99.95
N8605								●	●		●	●	●	●					●					遮光2級	99.98
N8606								●	●		●	●	●	●					●					遮光1級(C)	99.99
N8607								●	●		●	●	●	●					●					遮光1級(C)	99.99
N8608								●	●		●	●	●	●					●					遮光1級(C)	99.99
N8659	シュクル遮熱	94						●	●	ポリエステル100%	●	●	●	●			C					●	●	シースルー	79.83
N8660								●	●		●	●	●	●			C					●	●	シースルー	79.71
N8661								●	●		●	●	●	●			C					●	●	シースルー	82.62
N8675	ルラン	126						●	●	ポリエステル100%	●	●	●	●									●	シースルー	72.85
N8676								●	●		●	●	●	●			C						●	シースルー	72.55

※青字はウォッシャブル仕様の生地となります。
※ UV カットの A ～ D ランクは、当社基準の UV カットランクを表しています。UV カットランク D の場合、（一社）日本インテリア協会の UV カット基準は適合していません。
※遮熱の○印は当社基準、●印は（一社）日本インテリア協会の基準をクリアした生地を表しています。

商品タイプのご紹介

Product Type

	操作方法	製作可能寸法	対応生地
テクノタイプNICSⅡ仕様 オフィスビルや店舗、ホールなどに適したタイプ。マイコン制御により、空調・照明器具と連動し、スクリーンの昇降を管理できます。	電動式	商品幅　：700～5500mm 商品高さ：500～13000mm 最大面積：42.5㎡ ※巻取りパイプ径・生地により異なります。	191アイテム
テクノサイレントタイプNICSⅡ仕様 テクノタイプの機能に加え、DCモーターの採用によりロールスクリーンの昇降音を抑えました。 静けさを大切にしたいホールなどに最適です。	電動式	商品幅　：700～4000mm 商品高さ：500～7000mm 最大面積：21㎡ ※巻取りパイプ径・生地により異なります。	191アイテム
大型電動タイプ スイッチ一つでスクリーンが昇降。オフィスはもちろん、ホールなどの高所にある窓や大きな窓に適しています。スクリーンの一斉、単独操作も可能です。	電動式	商品幅　：700～5500mm 商品高さ：500～13000mm 最大面積：42.5㎡ ※巻取りパイプ径・生地により異なります。	191アイテム
大型手動タイプ 大型でも滑らかな昇降。オフィスや店舗、住宅の大きな窓におすすめです。	ループコード式 チェーン式	商品幅　：800～3000mm 商品高さ：500～5000mm 最大面積：15㎡ ※生地により異なります。	191アイテム

	操作方法	製作可能寸法	対応生地
ガイドレールスリムタイプ 左右のガイドレールとヘッド部・ボトムレールで光漏れを最大限カット。ヘッド部はコンパクトで一体化しているため、ブラケットで取り付けがスムーズにできます。	▌チェーン式 ▌グリップ式	商品幅　：500〜2000mm 商品高さ：500〜2500mm 最大面積：5㎡ ※操作方法・生地により異なります。	36アイテム
ガイドレールワイドタイプ、ガイドレール電動タイプ 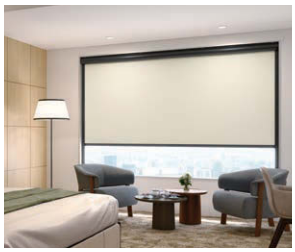 左右のガイドレールとヘッド部・ボトムレールで光漏れを最大限カット。早朝・日中でも窓から射し込む光をしっかりと防ぎ、様々なライフスタイル・ビジネススタイルに対応します。 ▌チェーン式：商品幅801mm以上は、上限ブレーキが搭載されます。最上昇付近で抵抗を与え、最巻き上げ時の衝撃音をやわらげます。 ▌テクノサイレント電動式：スロートップ機能が搭載されています。下降時、下限付近で低速となり、下限リミット位置でゆっくり停止します。	▌チェーン式 ▌電動式 ▌テクノサイレント電動式	商品幅　：500〜2700mm （700〜2700mm） ※電動式は、600〜となります。 商品高さ：500〜2800mm （500〜3000mm） 最大面積：6㎡（8.1㎡） ※電動式は、7.56㎡となります。 ※操作方法・生地により異なります。 ※（ ）はテクノサイレント電動式の場合。	36アイテム
電動タイプ、ミニマル電動タイプ 本体に制御部・受信部を内蔵したコンパクト設計で、電源コンセントに差し込むだけで簡単に施工ができます。静音仕様なので静かさを求められる公共施設はもちろん、住宅にも最適です。	▌サイレント電動式 ●マルチIR仕様 ●RF仕様	商品幅　：380〜2700mm （380〜2000mm） ※RF仕様は、530〜となります。 商品高さ：500〜4500mm （500〜2400mm） 最大面積：9㎡（4.8㎡） ※操作方法・生地により異なります。 ※（ ）はミニマル電動タイプの場合。	337（180） アイテム ※（ ）はミニマル電動タイプの場合。
標準タイプ プレーンなタイプから個性が際立つデザインのものまで、カラーと柄のバリエーションが豊富です。最大幅3000mmまで製作可能です。 ▌プロチェーン式：上限ブレーキが搭載されます。最上昇付近で抵抗を与え、最巻き上げ時の衝撃音をやわらげます。	▌プルコード式 ▌スマートコード式 ▌チェーン式 ▌プロチェーン式 ▌ワンタッチチェーン式	商品幅　：200〜3000mm 商品高さ：100〜4500mm 最大面積：9㎡ ※仕様（標準・ウォッシャブル）・操作方法・生地により異なります。	337アイテム ※仕様（標準・ウォッシャブル）・操作方法により異なります。

※仕様、部品色、オプション等は、機種、タイプ、操作方法により異なりますので、それぞれの商品ページでご確認ください。

ロビー｜テクノタイプNICSⅡ仕様

OFFICE / MUSEUM オフィス・ミュージアム［ロビー］

躍動感あふれるビジネスシーンやミュージアムホールに。

ロビーに設けられた打ち合わせスペースや連絡通路は、人々が複雑な動線を描く場所。
多くの方をお迎えする大きな空間には、自在な操作性能が求められます。
〈テクノタイプ・テクノサイレントタイプNICSⅡ仕様〉はマイコン対応による高度な制御システムを備えており、
用途に応じた多彩な操作ができます。

ロビー | テクノタイプNICSⅡ仕様

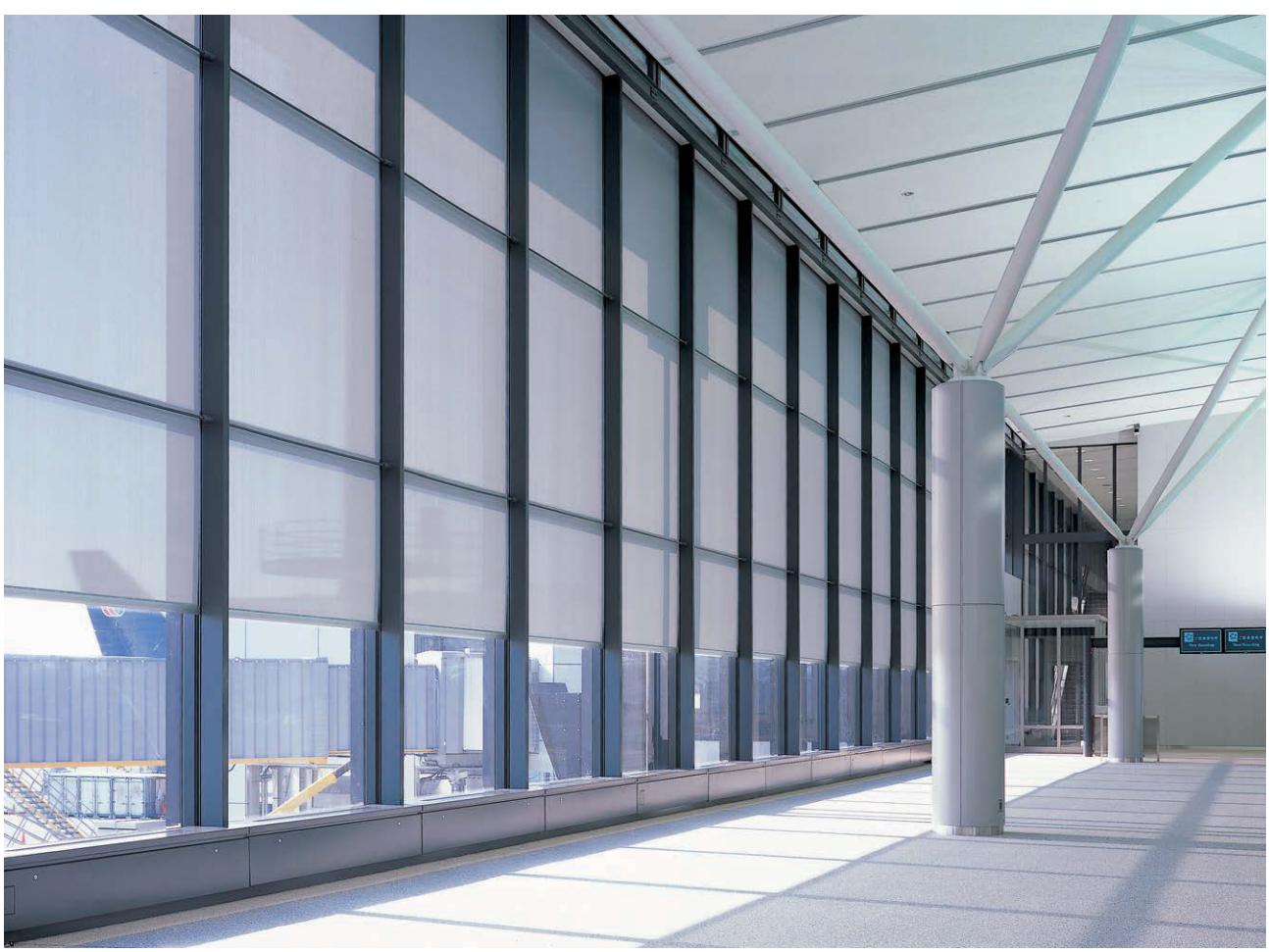

ロビー | テクノタイプNICSⅡ仕様

ロビー | テクノタイプNICSⅡ仕様　ガイドワイヤー仕様

ロビー|テクノタイプNICSⅡ仕様

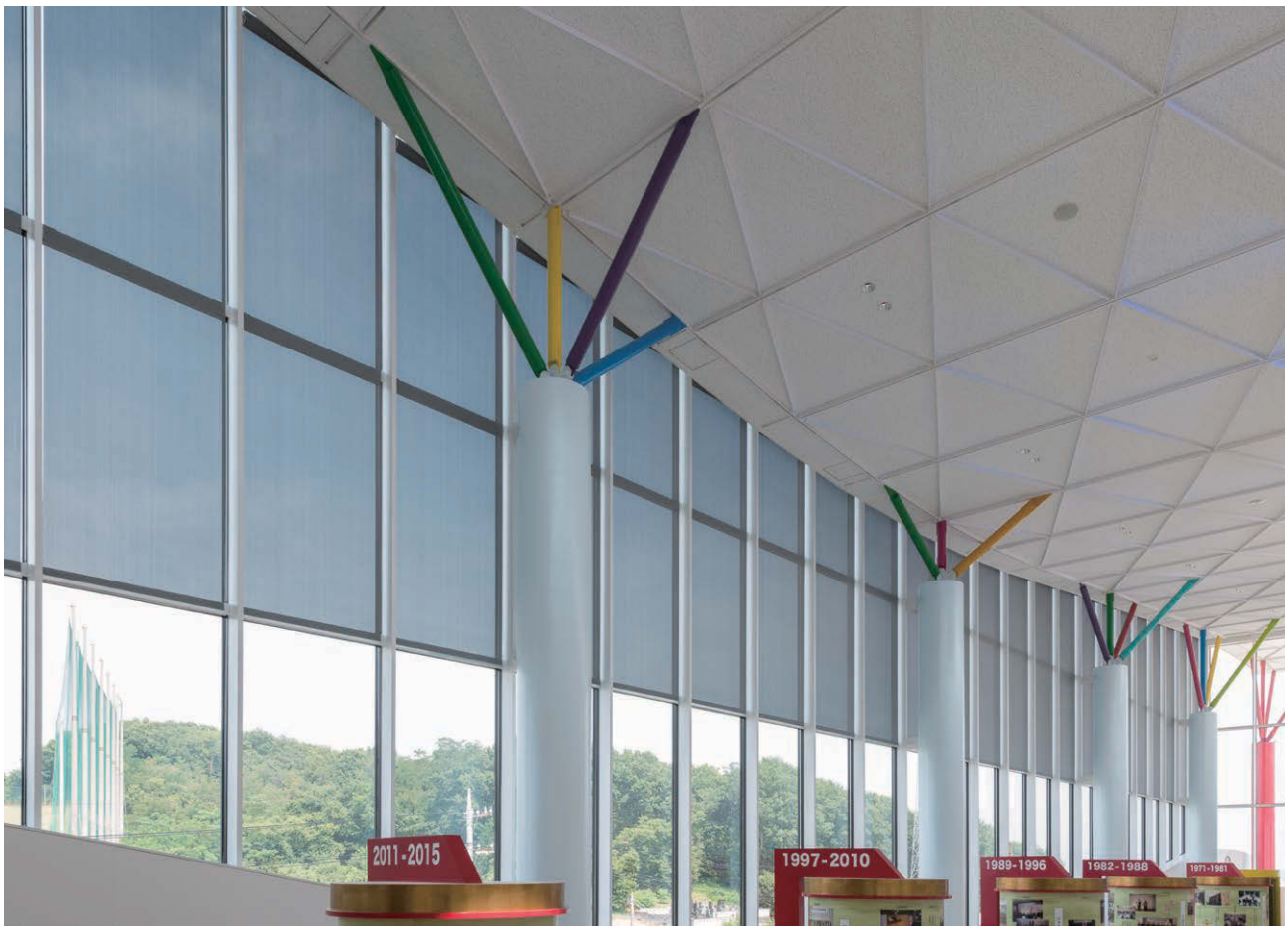

ロビー | テクノタイプNICSⅡ仕様

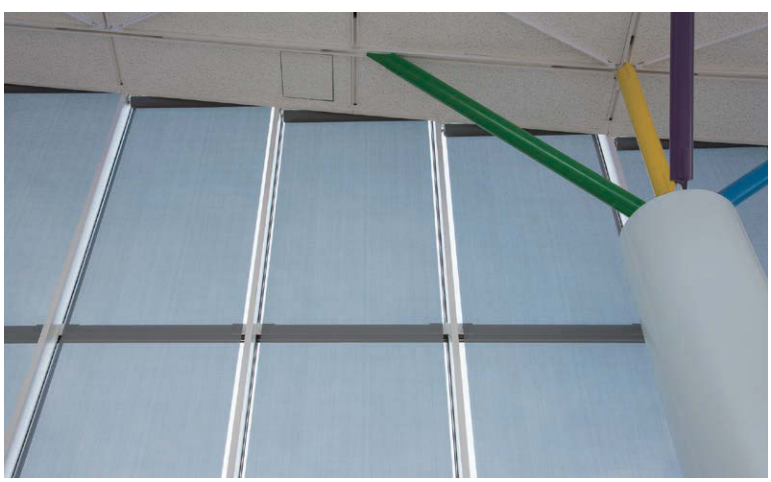

高さが異なるロールスクリーンも
〈テクノタイプ〉なら同じ高さに揃えて
停止が可能。
建物の形状に合わせて
ロールスクリーンを階段状に
設置しました。

客室｜ローマンシェード 大型電動タイプ／ソフィー·ファスナー·システム
※上記商品については、お近くの弊社事業所までお問い合わせください。

HOTEL ホテル［客室·ロビー·レストラン］

最上級のおもてなし空間を創造。

自然光と景観でくつろぐ空間と、安眠できる空間の両方を求められるホテルの客室にも
ロールスクリーンは対応します。
シースルー生地と遮光生地のダブル使いや〈ガイドレールタイプ〉で
遮光性能を高めることも可能です。

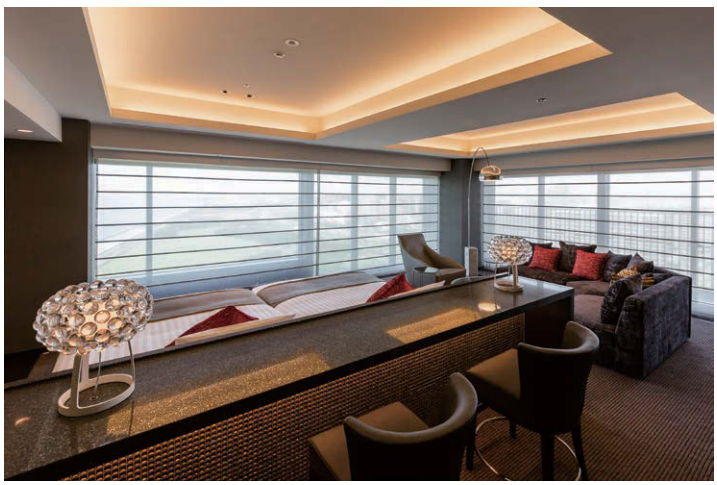

納まり

客室 | 大型手動タイプ 二重使い

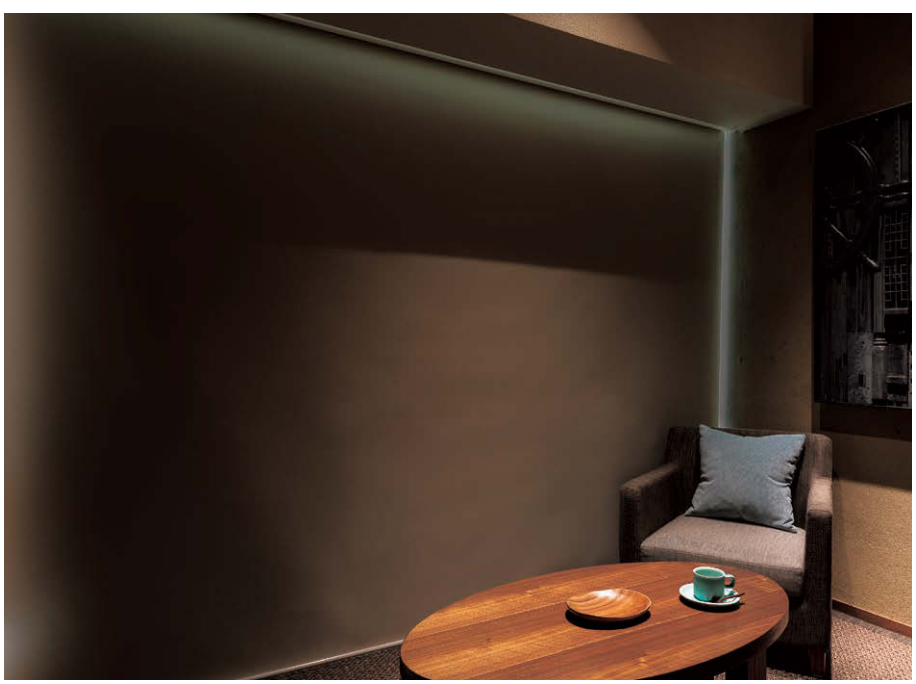

納まり

客室 | ローマンシェード 標準タイプ／ソフィー ガイドレールワイドタイプ
※ローマンシェードについては別途カタログをご参照ください。

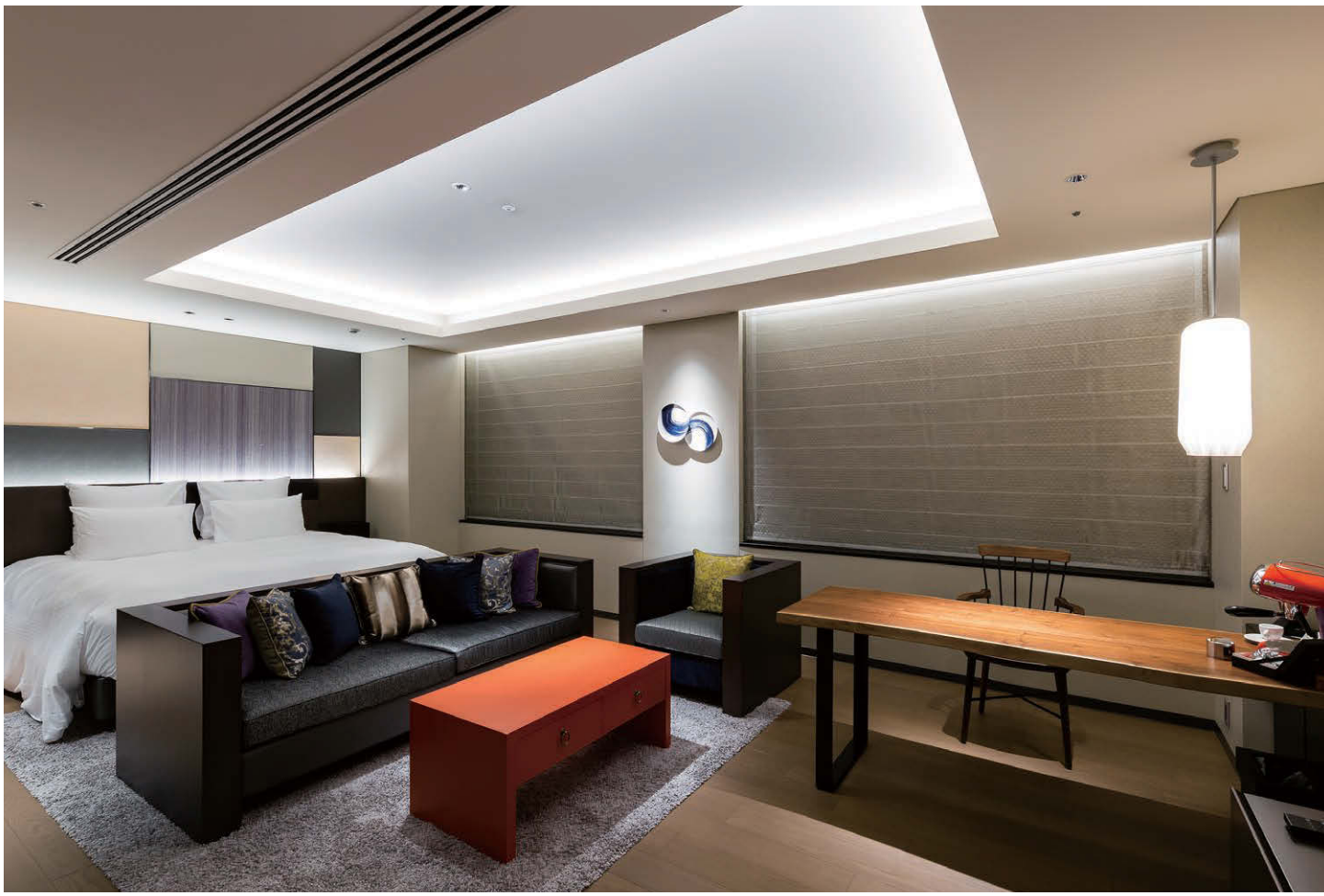

客室｜ガイドレール電動タイプ

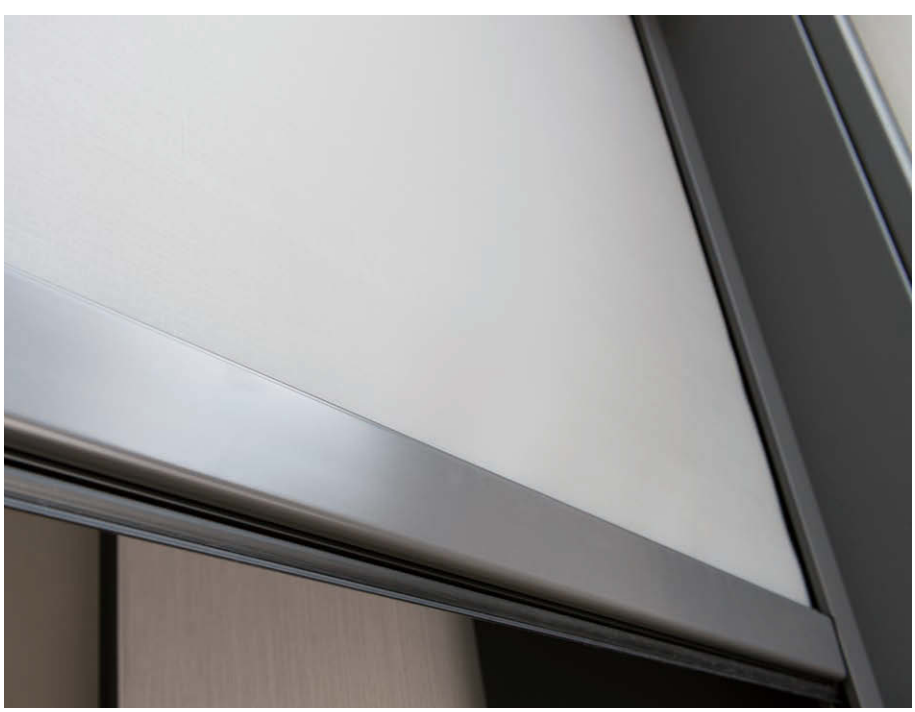

※生地裏面特殊仕様

客室 | 大型手動タイプと障子 二重使い

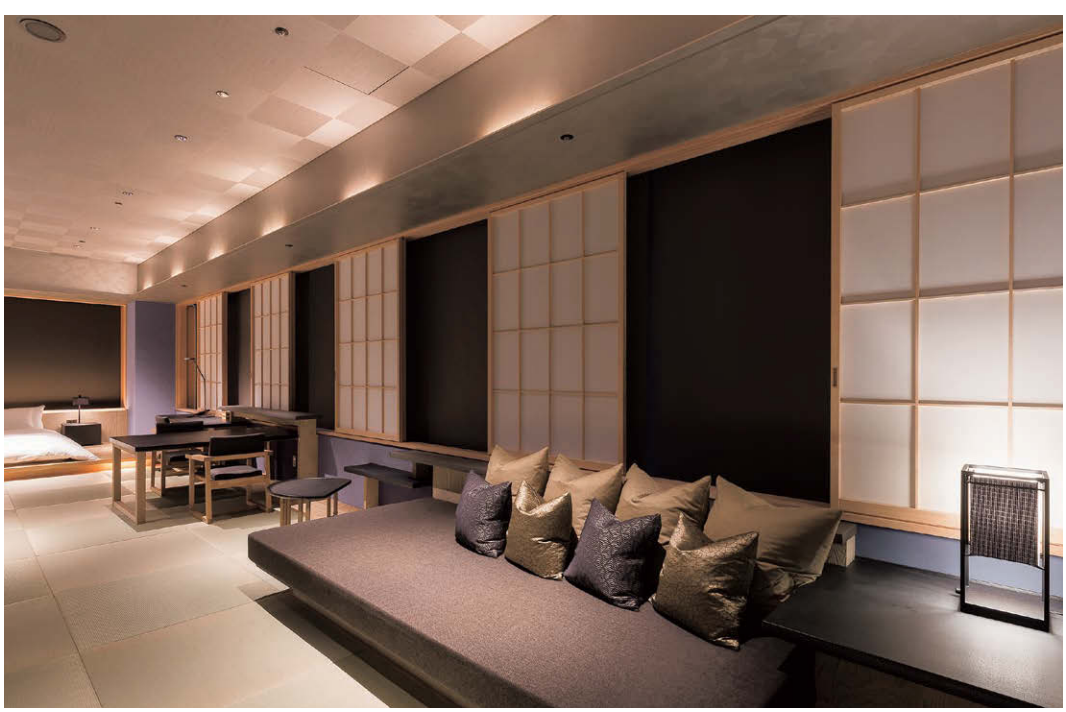

ホテルロビー｜標準タイプ

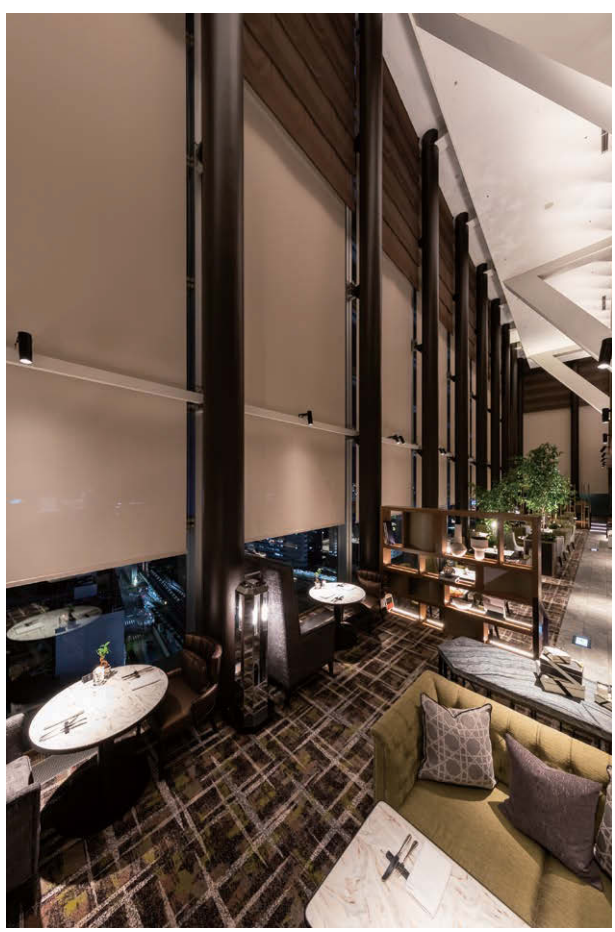

ホテル内レストラン｜テクノタイプNICSⅡ ガイドワイヤー仕様

客室｜もなみ シングルスタイル／ソフィー ガイドレールスリムタイプ
※もなみについては別途カタログをご参照ください。

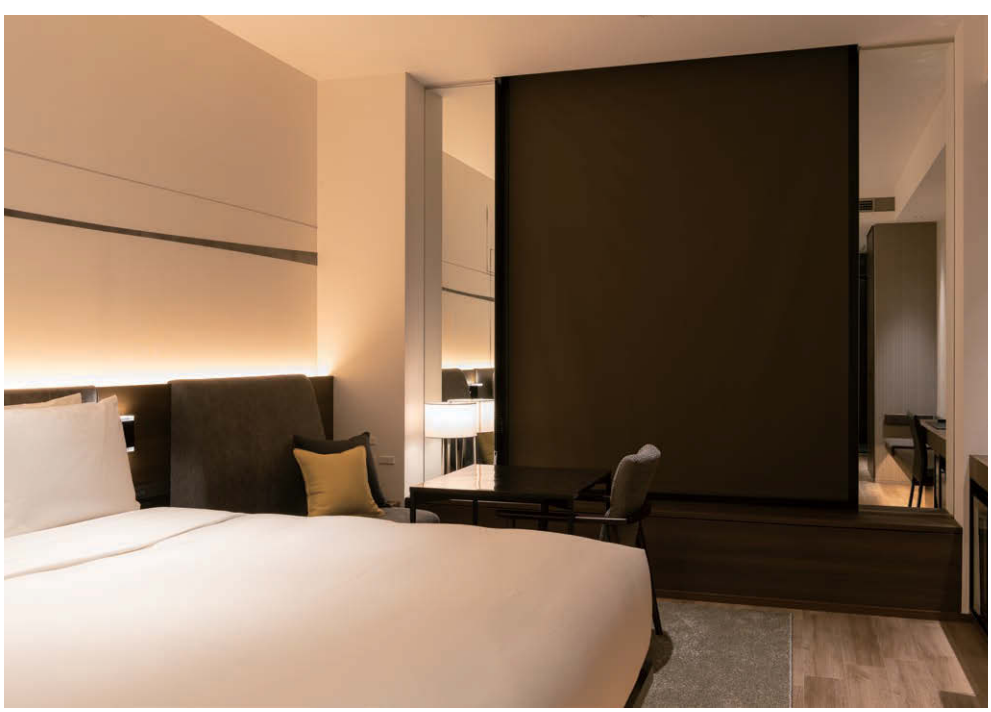

客室 | ガイドレール電動タイプ

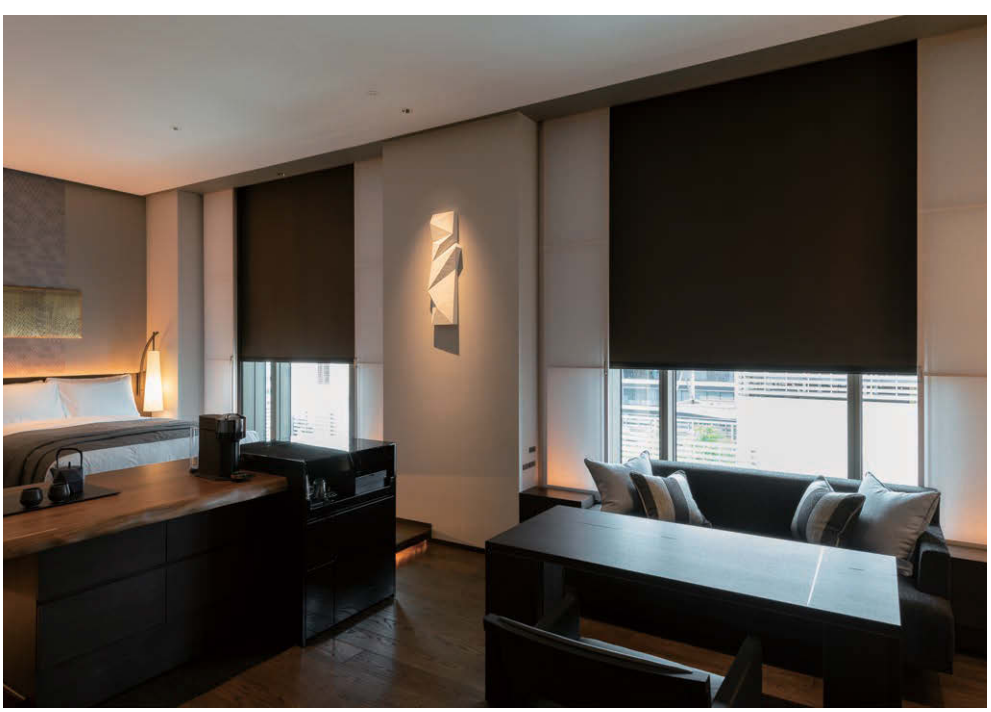

客室｜シースルーカーテン／ソフィー・ファスナー・システム
※上記商品については、お近くの弊社事業所までお問い合わせください。

客室｜標準タイプ

客室｜ローマンシェード 標準タイプ／ソフィー ガイドレールワイドタイプ
※ローマンシェードについては別途カタログをご参照ください。

公共施設｜テクノタイプNICSⅡ仕様

PUBLIC FACILITIES 公共施設［文化センター･ホール･庁舎］

人が集うスペースの
多目的な空間に対応。

公共施設の中でも特にコンベンションセンターやホールなど
数多くの人々が集い、多目的に使用される空間では
施設全体の使い勝手や雰囲気づくりといったうえで
ロールスクリーンは大きな役割を担います。
〈ソフィー テクノタイプ NICSⅡ仕様〉は、
単独操作や一斉操作などの基本操作に加え
空調や照明器具との連動も可能です。

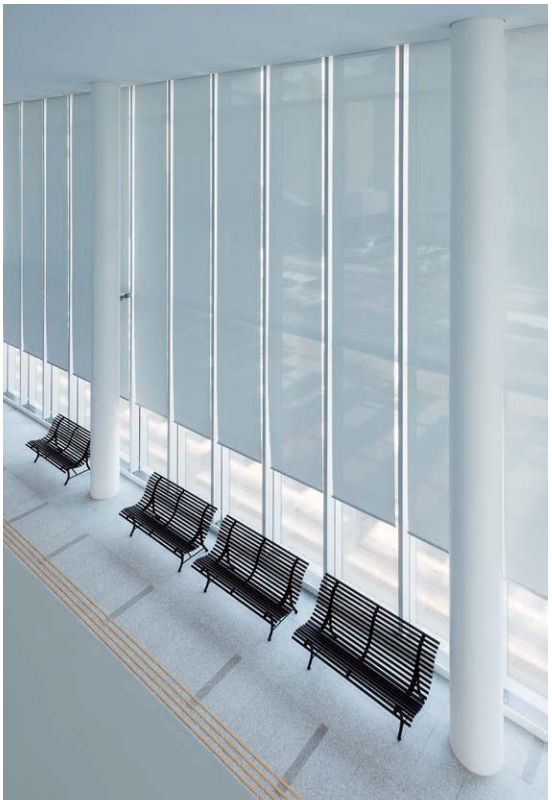

公共施設 | 大型電動タイプ

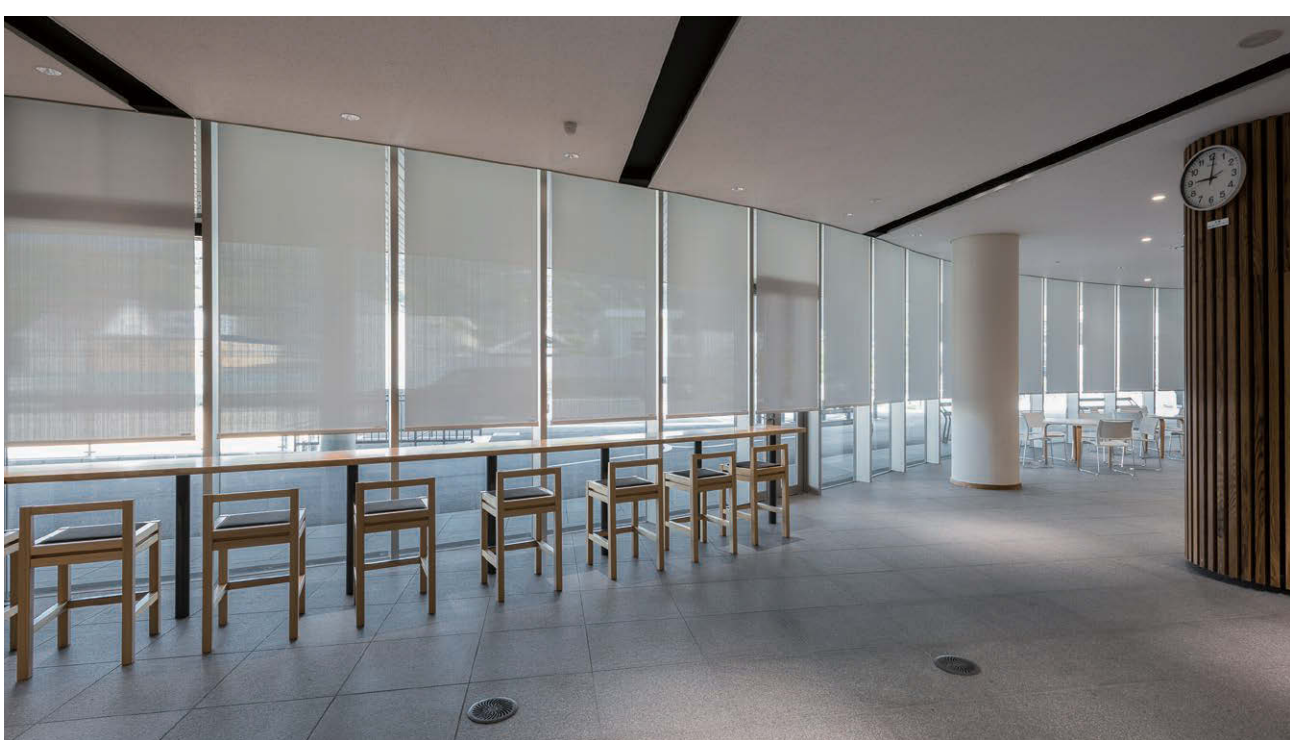

公共施設 | テクノタイプNICSⅡ仕様

学校ホール｜テクノタイプNICSⅡ仕様

PUBLIC FACILITIES 公共施設［学校］

使用目的に応じた機能を独自の発想で。

教育施設の中でも明確な役割をもつ空間には、その使用目的に応じた商品が開発されています。
たとえば自在にスクリーンの高さが調整できる〈テクノタイプNICSⅡ仕様〉なら、ホールの大開口にも最適。
また、生地は全て人に優しい、ホルムアルデヒド対策品（F[F]☆☆☆☆）を採用しています。

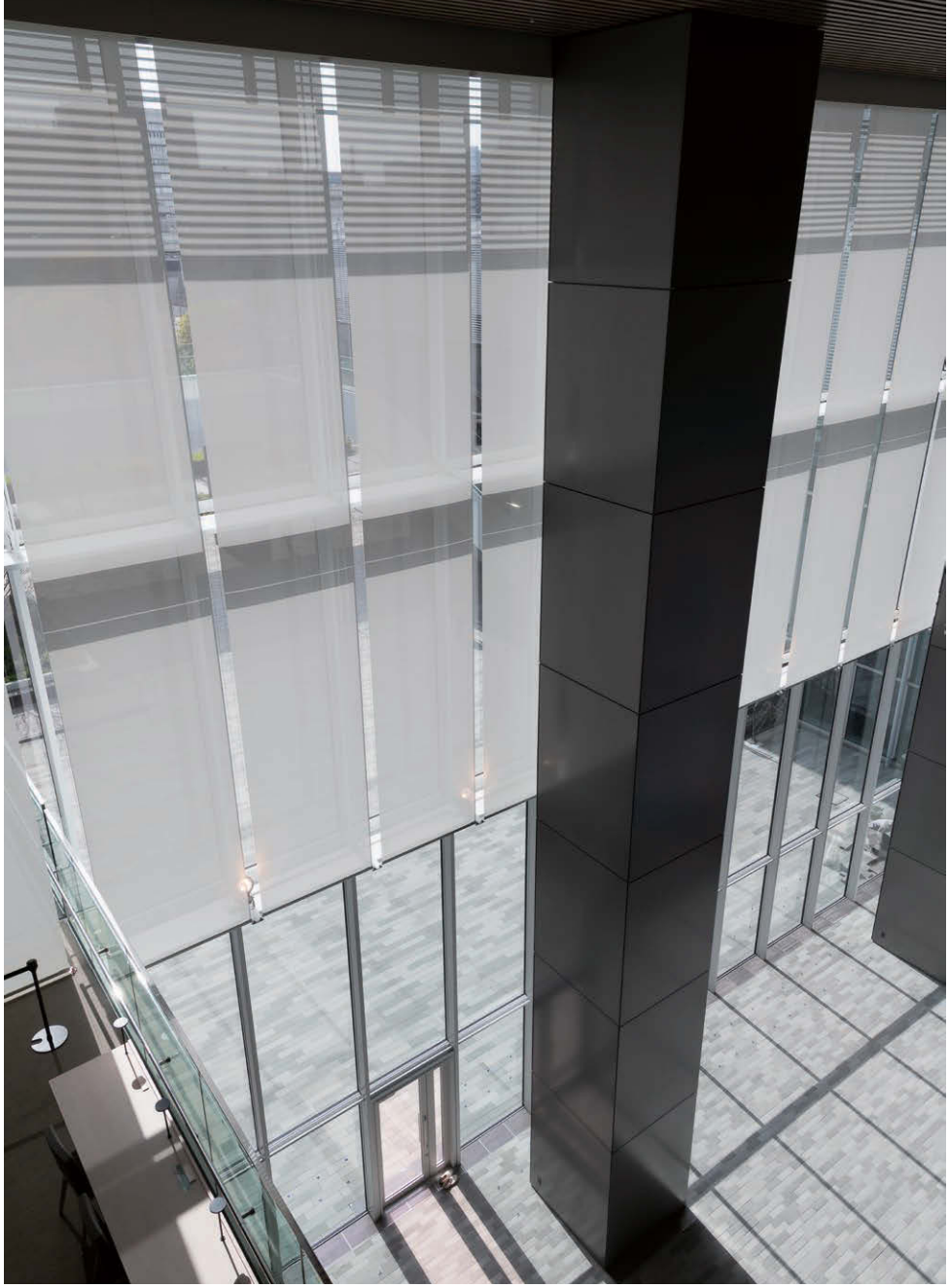

学校エントランス | テクノタイプNICSⅡ仕様 ガイドワイヤー仕様

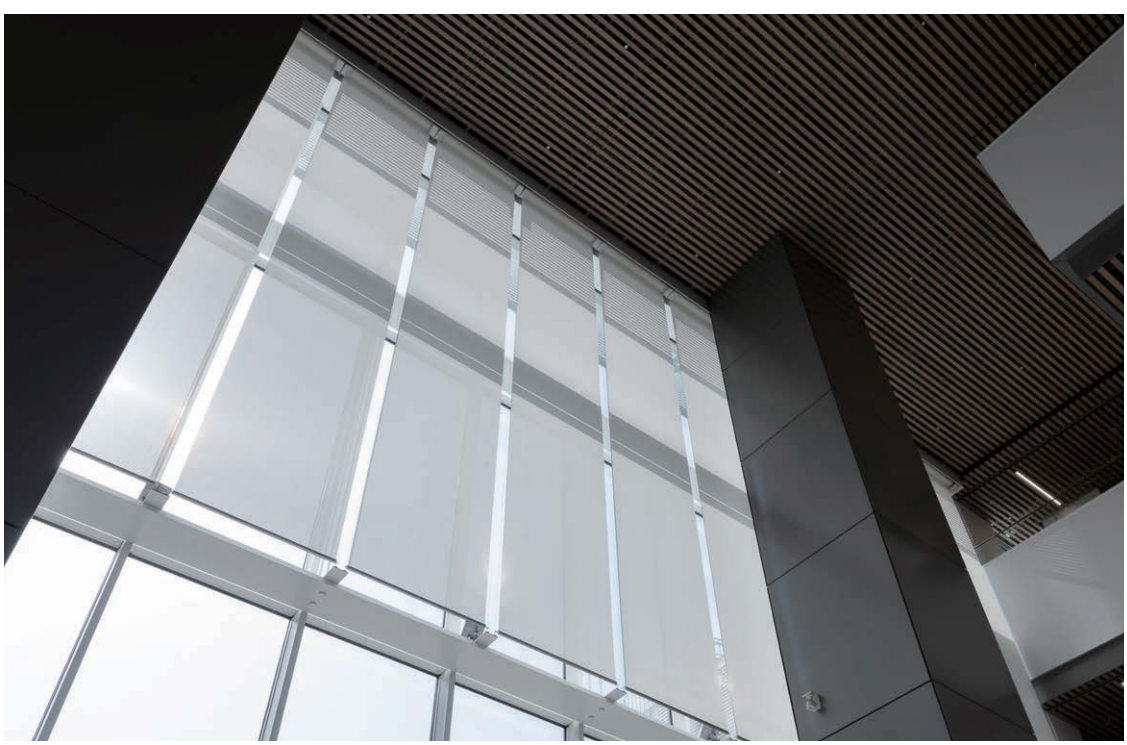

学校ホール｜テクノタイプNICSⅡ仕様

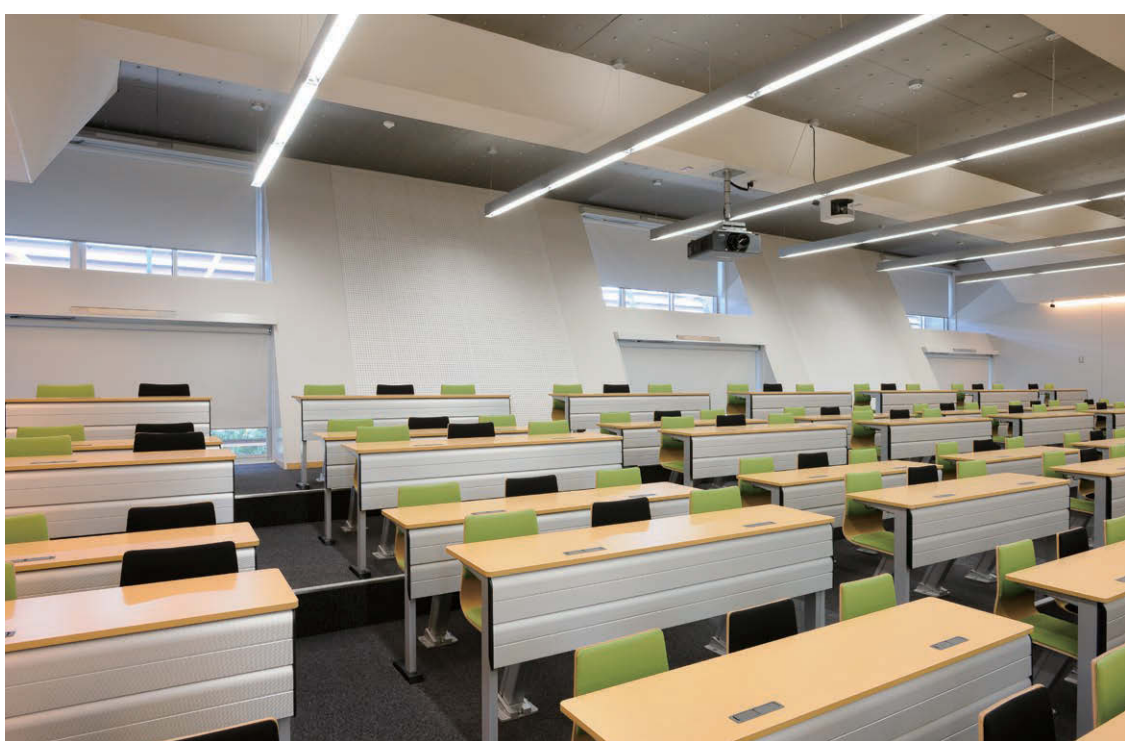

教室｜テクノタイプNICSⅡ仕様

教室｜標準タイプ

教室｜標準タイプ

教室｜標準タイプ

教室｜標準タイプ

学校ラウンジ｜標準タイプ

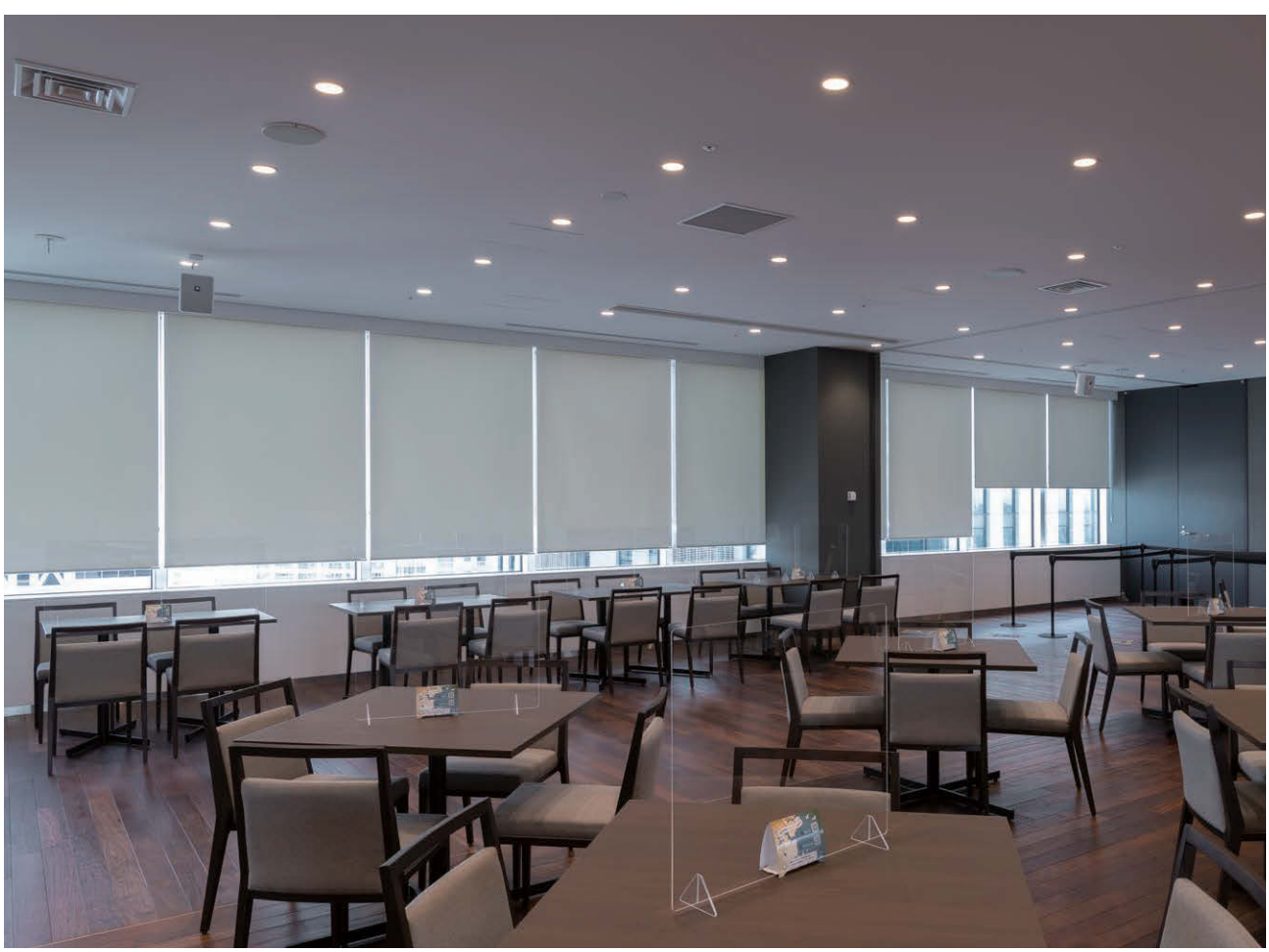

学校カフェ｜標準タイプ

学校図書館｜テクノタイプNICSⅡ仕様

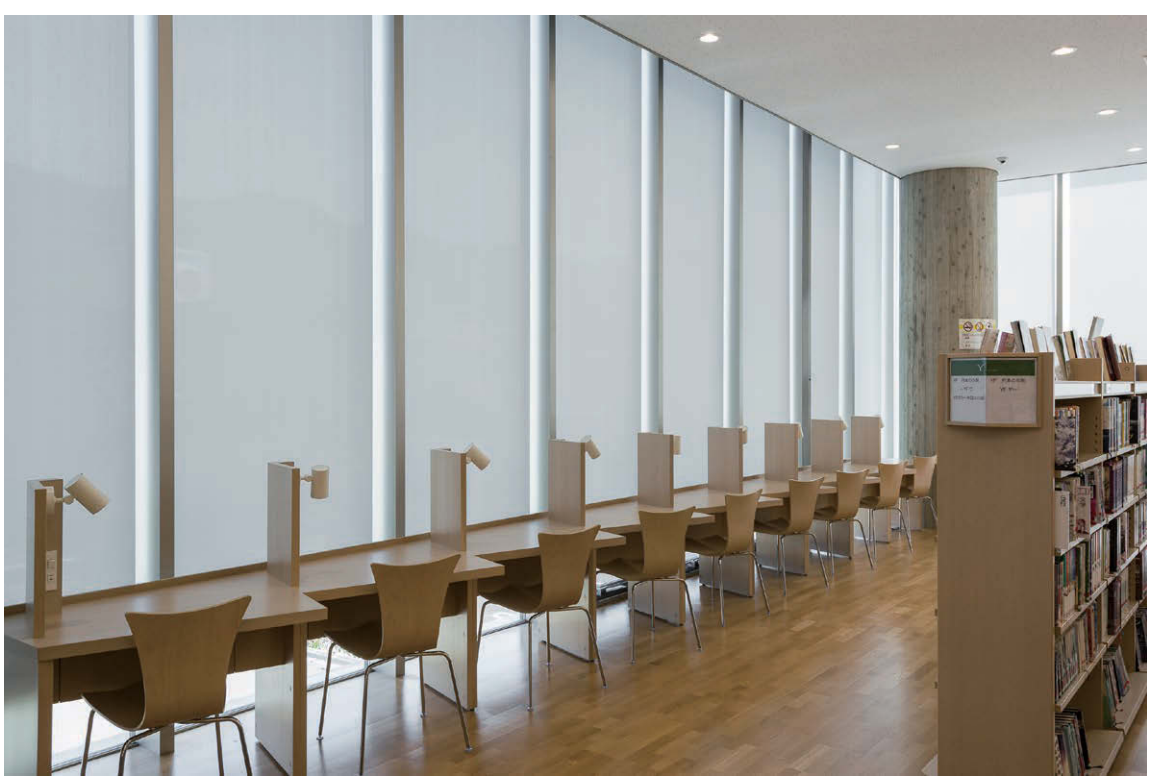

図書館｜テクノタイプNICSⅡ仕様

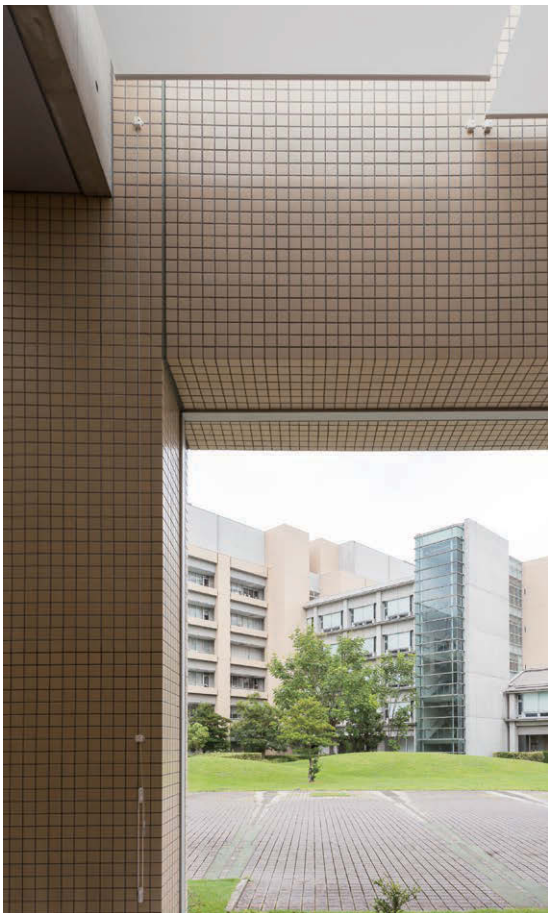

学食｜標準タイプ
天窓用特殊仕様

チャペル|テクノタイプNICSⅡ仕様

COMMERCIAL FACILITIES 商業施設［チャペル・カフェ・レストラン］

季節や時間に左右されない最適な空間演出。

シースルーと遮光生地のダブル使いで、シーンに合わせて様々な光のコントロールが可能です〈テクノタイプNICSⅡ仕様〉。
昇降音の静かな〈テクノサイレントタイプNICSⅡ仕様〉もご用意しています。
スタイリッシュで快適な空間や、食事と会話を楽しめる明るい空間づくりにロールスクリーンはお応えします。

ラウンジカフェ | テクノサイレントタイプNICSⅡ仕様

レストラン | 大型電動タイプ

病院待合室｜テクノタイプNICSⅡ仕様

MEDICAL AND WELFARE FACILITIES

医療･福祉施設［待合室･病室］

医療･福祉施設の心地よい空間のために。

福祉施設における利用者の健康に配慮し、ウォッシャブル仕様の生地や菌を抑制する機能生地で、
いつもクリーンな環境に整えます。

病室｜標準タイプ

商品ガイド（仕様と構造）

CONTENTS

テクノタイプNICS II 仕様　038

テクノサイレントタイプNICS II 仕様　041

大型電動タイプ　051

ガイドレール仕様・ガイドワイヤー仕様　055
（テクノタイプ NICS II 仕様、テクノサイレントタイプ NICS II 仕様、大型電動タイプ用）

大型手動タイプ　056

ガイドレールスリムタイプ　058

ガイドレールワイドタイプ　チェーン式　061

ガイドレール電動タイプ　電動式　062

ガイドレール電動タイプ　テクノサイレント電動式　064

電動タイプ・ミニマル電動タイプ　サイレント電動式　マルチIR仕様　069

電動タイプ・ミニマル電動タイプ　サイレント電動式　RF仕様　074

標準タイプ　078

オプション　081

機能データ　084

遮熱生地ラインアップ　088

テクノタイプNICSⅡ仕様

構造図

単位：mm

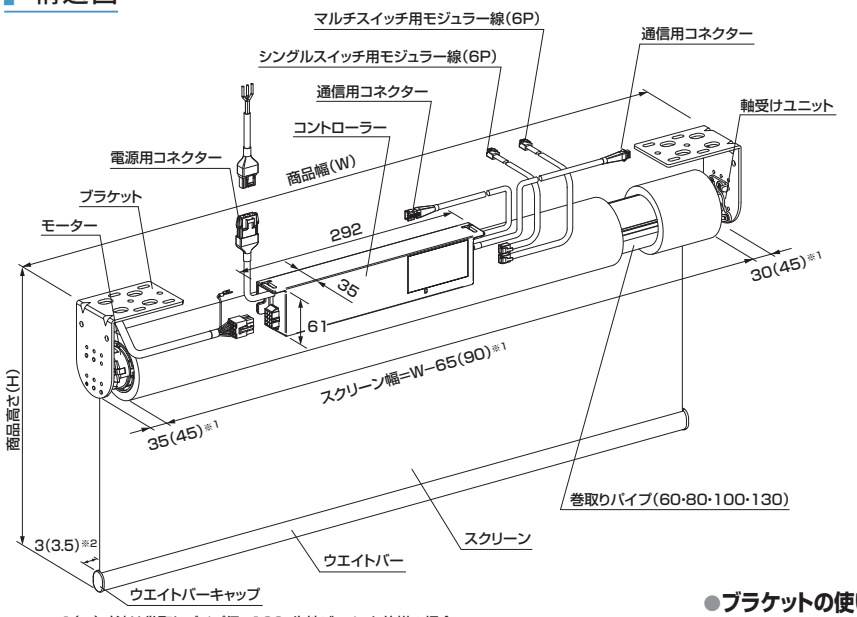

※1(　)寸法は巻取りパイプ径φ130、生地ジョイント仕様の場合。
※2(3.5)はウエイトバーFOの場合。
★ガイドレール仕様、ガイドワイヤー仕様は、P.55をご参照ください。

●ブラケット

色:ホワイト[標準仕様]・ブラック
※ご指示がない場合は、ホワイトになります。

ブラケット105(A寸法=105)

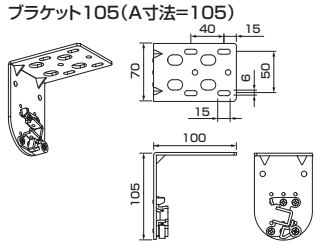

ブラケット130(A寸法=130)

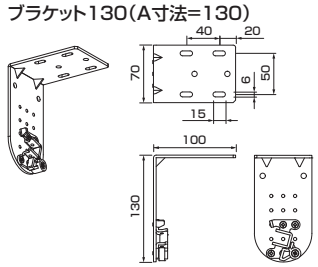

●ブラケットの使い分け(A寸法)

単位：mm

高さ(H) ＼ パイプ径	φ60	φ80	φ100	φ130
～4000	105	105	105	130
～5000			130	
～6000				
～7000	—	130		
～8000		—		
～13000			—	

●納まり図

単位：mm

コントローラーたて置き

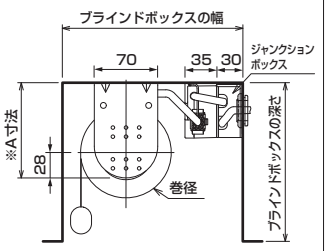

●ブラインドボックスの寸法

ブラインドボックスの幅=巻径+115mm以上
ブラインドボックスの深さ=(A−28mm)+$\frac{巻径}{2}$+※40mm以上
※ウエイトバーFOの場合は、50mm以上

●ウエイトバー形状

単位：mm

仕様	ウエイトバー形状
標準ウエイトバー・木目ウエイトバー(オプション)	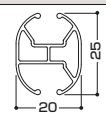
スクエアウエイトバー(オプション)	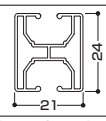

仕様	ウエイトバー形状
ウエイトバーFO 以下の場合に適応 ・巻取りパイプφ130 ・商品高さ(H)5010以上 ・ガイドレール仕様(オプション) ・ガイドワイヤー仕様(オプション)	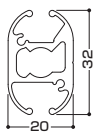

※木目ウエイトバー、スクエアウエイトバーについては、P.81をご参照ください。
※商品高さ(H)5000以下で、巻取りパイプφ60･80･100の場合でも、
オプションでウエイトバーFOに変更可能です。

仕　様

●材質･仕上げ

項　目	材質･仕上げ
巻取りパイプ	アルミニウム合金 色:アルマイト 外径:φ60･80･100･130mm
ブラケット	鋼 色:ホワイト[標準仕様]・ブラック　※ご指示がない場合は、ホワイトになります。
軸受けユニット	ケース部:樹脂 シャフト部:鋼
標準ウエイトバー	アルミニウム合金 色:ホワイト[標準仕様]・ライトグレイ・アンバー・ブラック
ウエイトバーFO	アルミニウム合金 色:ホワイト[標準仕様]・シルバー・ブラック

●電動部仕様

項　目	仕　様
定格電圧	AC100V
定格周波数	50/60Hz
消費電力	待機時:2W以下 駆動時:135W以下
定格時間	約5分

※約5分昇降開閉を続けるとモーター過熱保護装置が作動し自動的に停止します。
※製作寸法および生地により異なります。

●商品重量計算式

巻取りパイプ径φ60mm
{商品W(m)×2.0+3.5}+{商品面積(㎡)×生地単重(kg/㎡)}
巻取りパイプ径φ80mm
{商品W(m)×2.8+3.5}+{商品面積(㎡)×生地単重(kg/㎡)}
巻取りパイプ径φ100mm
{商品W(m)×3.4+3.5}+{商品面積(㎡)×生地単重(kg/㎡)}
巻取りパイプ径φ130mm
{商品W(m)×5.9+6.5}+{商品面積(㎡)×生地単重(kg/㎡)}

製作可能範囲および巻径・生地単重一覧（目安）

巻取りパイプ径は □ φ60mm、■ φ80mm、■ φ100mm、■ φ130mmです。　[　　] の数値は生地単重目安です。

商品幅(W)は、700～です。 ※φ130mmは、1000～です。

単位：mm

		製作可能寸法比（幅:高さ比）は1:4以内	製作可能寸法比（幅:高さ比）は1:7以内	製作可能寸法比（幅:高さ比）は1:4以内				
色柄No.		ラフィー N8001～N8024 [0.25kg/㎡]	エルデ N8025～N8044 [0.20kg/㎡]	フェスタⅡ N8045～N8056 [0.24kg/㎡] スヴィエ遮熱 N8091～N8093※ [0.25kg/㎡] ※最大面積は9㎡以内	リーチェ遮熱 N8069～N8078 [0.27kg/㎡]	クロッカ遮熱 N8094～N8096 [0.23kg/㎡]	サージュ N8127～N8129 [0.28kg/㎡] プレト N8193～N8199 [0.27kg/㎡] シュクル遮熱 N8259～N8261 [0.14kg/㎡] ルーテ遮熱 N8270～N8272 [0.19kg/㎡]	ラフィー遮光 N8170～N8178・N8182・N8186・N8189 [0.31kg/㎡]
商品幅(W)		～3000	～3000	～3000	～3000	～3000	～3000	～3000
商品高さ(H)	500～1000	67	64	66	67	68	67	67
	～2000	72	68	70	73	74	73	72
	～3000	77	71	75	78	79	78	77
	～4000	81	74	79	82	84	83	81
	～4500	83	76	81	85	86	85	84
	～5000	—	77	82	87	89	87	86

		製作可能寸法比（幅:高さ比）は1:7以内	製作可能寸法比（幅:高さ比）は1:4以内						製作可能寸法比（幅:高さ比）は1:7以内
色柄No.		エルデBC N8215～N8229 [0.52kg/㎡]	フォルゼBC N8230～N8234 [0.48kg/㎡]		ラスコBC N8235～N8238 [0.50kg/㎡]		スクレ遮熱 N8262～N8266 [0.17kg/㎡] ※商品幅(W)2505mm以上の最大面積は8.1㎡以内	フォスキー遮熱 N8267～N8269 [0.16kg/㎡] ※最大面積は9㎡以内	ルラン N8275・N8276 [0.13kg/㎡]
商品幅(W)		～2500	～2000	～2700	～2000	～2900	～3000	～3000	～3000
商品高さ(H)	500～1000	66	67		67		66	65	65
	～2000	71	73		72		70	69	68
	～3000	76	77		77		75	73	72
	～4000	80	82		82		79	76	75
	～4500	82	84	—	84	—	81	78	77
	～5000	84	87	—	86	—	82	80	78

		製作可能寸法比（幅:高さ比）は1:4以内							製作可能寸法比（幅:高さ比）は1:7以内
色柄No.		カナメ N8291 [0.26kg/㎡]	カナメ N8292 [0.28kg/㎡]	ミノリ N8293 [0.34kg/㎡]	ミノリ N8294・N8295 [0.34kg/㎡]	ハツホ N8296～N8298 [0.34kg/㎡]	ソルティスタッチ遮熱 N8302～N8309 [0.48kg/㎡]		シルバースクリーン N8310～N8315 [0.40kg/㎡]
商品幅(W)		～3000	～3000	～3000	～3000	～3000	～2500	～2700	～2800
商品高さ(H)	500～1000	69	70	69	66	67	69		66
	～2000	76	77	76	73	72	76		71
	～3000	82	83	83	78	77	82		75
	～4000	87	89	88	83	81	87		79
	～5000	93	95	94	88	86	93		83
	～5500	—	—	97	90	88	95		85
	～6000	—	—	99	92	90	98	112	87
	～7000	—	—	117	110	108	116		105
	～7500	—	—	134	128	125	133		123
	～8000	—	—	136	129	127	134		124
	～9000	—	—	—	—	—	161		—
	～10000	—	—	—	—	—	164		—

		製作可能寸法比（幅・高さ比）は1:7以内 ※商品幅（W）3005mm以上は生地横使い。生地横使いで商品高さ（H）2510mm以上は ウェルダー加工でジョイント（補強芯材が入る）になります。													製作可能寸法比（幅・高さ比）は1:4以内 ※商品幅（W）2005mm以上は生地横使い。生地横使いで商品高さ（H）1510mm以上はウェルダー加工でジョイント（補強芯材が入る）になります。				
色柄No.		平織りミディアム N8316～N8319 [0.49kg/㎡] 平織りミディアム遮熱 N8348・N8349 [0.50kg/㎡]							平織りメッシュ N8320～N8323 [0.43kg/㎡] 平織りメッシュ遮熱 N8350・N8351 [0.44kg/㎡]							グラミネートⅡ N8324～N8330 [0.45kg/㎡]				
商品幅(W)		～2500	～3000	～3500	～4000	～4500	～5000	～5500	～2500	～3000	～3500	～4000	～4500	～5000	～5500	～2000	～3000	～3500	～4000	～5000
商品高さ(H)	500～1000	67			86	105		134	66			85	104		134	64			84	103
	～1500	69			88	107		135	68			87	106		135	66			85	104
	～2000	72			90	108		137	71			89	107		136	68	73		91	110
	～2500	74			92	110		138	73			90	109		137	70	75	93		111
	～3000	77		99		116		144	75		97		115		143	71	76	94		113
	～3500	79		101		118		146	77		99		117		144	73	78	95		114
	～4000	81		102		120		147	79		100		118		145	74	—	—	—	—
	～5000	86		123				149	83		121				148	77	—	—	—	—
	～5500	88		124				—	85		122				—	79	—	—	—	—
	～6000	90	104	126				—	87	102	123				—	80	—	—	—	—
	～7000	108		129	154			—	105		126	152			—	99	—	—	—	—
	～8000	127		132	157			—	124		129	154			—	118	—	—	—	—
	～9000	154		164			—	—	151		161			—	—	—	—	—	—	—
	～10000	156		166			—	—	153		163			—	—	—	—	—	—	—
	～11000	159		169			—	—	155		165			—	—	—	—	—	—	—
	～12000	161		171		—	—	—	157		167		—	—	—	—	—	—	—	—
	～13000	163		—	—	—	—	—	159		—	—	—	—	—	—	—	—	—	—

ウェルダー加工の仕様

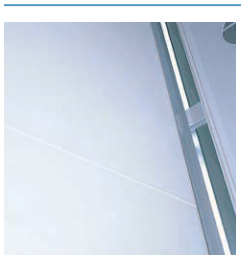

ジョイント部（ウェルダー加工）

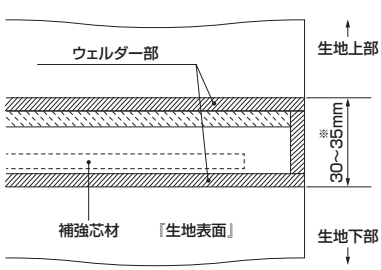

※生地によって異なります。

ウエイトバー部品色

※下の写真は標準ウエイトバーです。ご指示がない場合は、ホワイトになります。ウエイトバーFOは、ホワイト[標準仕様]・シルバー・ブラックとなります。
※ウエイトバーの種類により形状・色が異なります。P.38をご参照ください。
※木目ウエイトバー、スクエアウエイトバーについては、P.81をご参照ください。

ホワイト(W)[標準仕様]

ライトグレイ(G)

アンバー(A)

ブラック(B)

注文方法

制御方法、取付け場所等により異なりますので、詳しくは弊社事業所までお問い合わせください。

価　格

お引き合いの都度、お見積りいたします。

システムと特長

■システム一覧

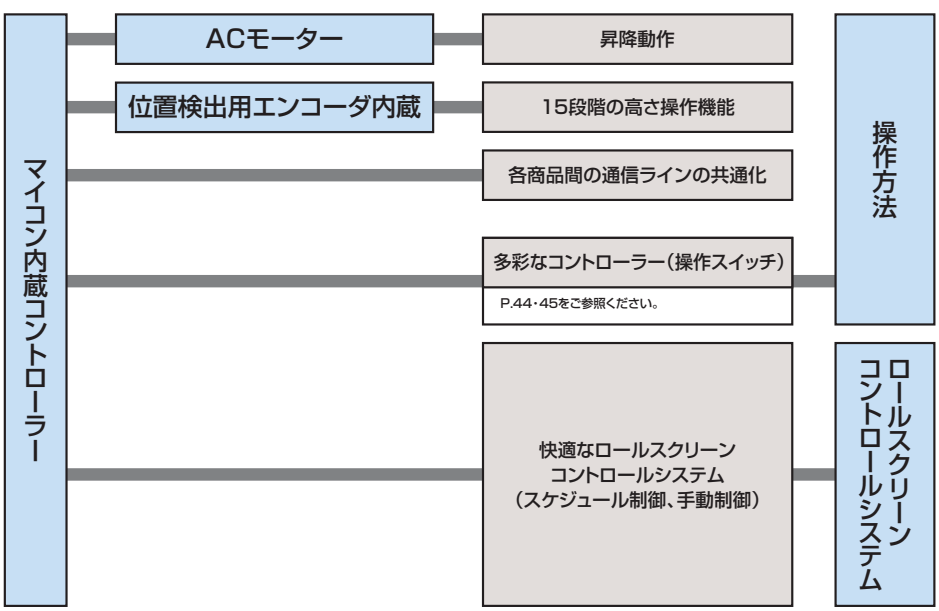

●ロールスクリーンコントロールシステムについて

- **スケジュール制御**/予め設定した動作スケジュールでロールスクリーンを制御することができます。
- **手動制御**/中央制御パソコンからロールスクリーンのポジションを遠隔で操作することができます。

共通項目について

スイッチの種類、結線図、スイッチの取付け標準図、操作方法、注意事項は
テクノタイプNICSⅡ仕様、テクノサイレントタイプNICSⅡ仕様共通項目としてP.44～50に掲載されています。

テクノサイレントタイプNICSⅡ仕様

構造図

単位：mm

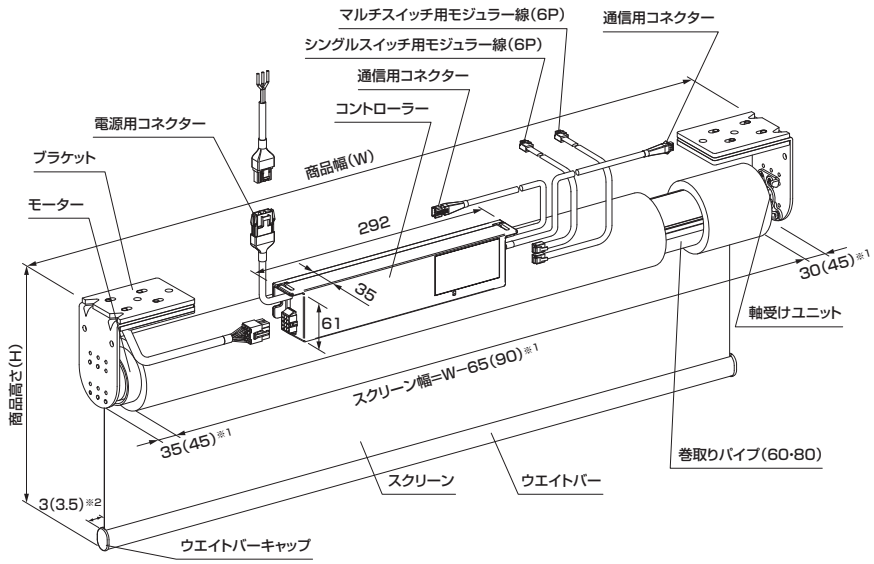

※1(　)寸法は生地ジョイント仕様の場合。
※2(3.5)はウエイトバーFOの場合。
★ガイドレール仕様、ガイドワイヤー仕様は、P.55をご参照ください。

●ブラケット

色:ホワイト[標準仕様]・ブラック
※ご指示がない場合は、ホワイトになります。

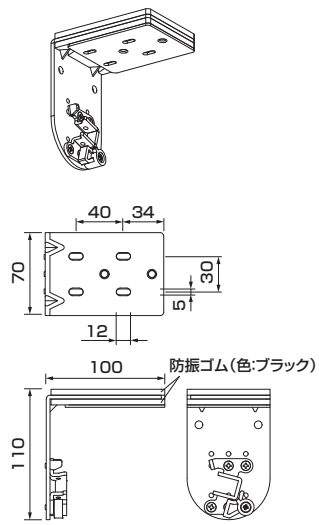

●納まり図

単位：mm

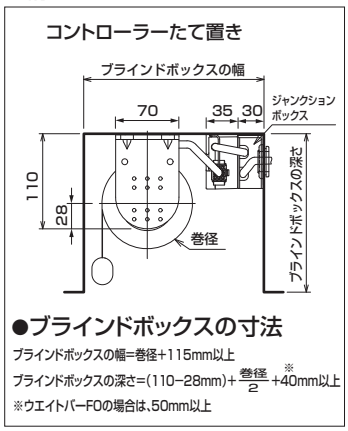

●ウエイトバー形状

単位：mm

仕様	ウエイトバー形状
標準ウエイトバー・木目ウエイトバー(オプション)	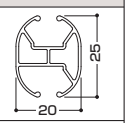
スクエアウエイトバー(オプション)	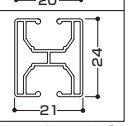

仕様	ウエイトバー形状
ウエイトバーFO 以下の場合に適応 ・商品高さ(H)5010以上 ・ガイドレール仕様(オプション) ・ガイドワイヤー仕様(オプション)	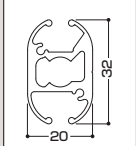

※木目ウエイトバー、スクエアウエイトバーについては、P.81をご参照ください。
※商品高さ(H)5000以下で、巻取りパイプφ60·80の場合でも、
　オプションでウエイトバーFOに変更可能です。

仕　様

●材質·仕上げ

項　目	材質·仕上げ
巻取りパイプ	アルミニウム合金 色:アルマイト 外径:φ60·80mm
ブラケット	鋼、防振ゴム(色:ブラック)付き 色:ホワイト[標準仕様]・ブラック　※ご指示がない場合は、ホワイトになります。
軸受けユニット	ケース部:樹脂 シャフト部:鋼
標準ウエイトバー	アルミニウム合金 色:ホワイト[標準仕様]・ライトグレイ・アンバー・ブラック
ウエイトバーFO	アルミニウム合金 色:ホワイト[標準仕様]・シルバー・ブラック

●電動部仕様

項　目	仕　様
定格電圧	AC100V
定格周波数	50/60Hz
消費電力	待機時:2W以下 駆動時:100W以下
定格時間	約5分

※約5分昇降開閉を続けるとモーター過熱保護装置が作動し
　自動的に停止します。
※製作寸法および生地により異なります。

●商品重量計算式

巻取りパイプ径φ60mm
{商品W(m)×2.0+3.8}+{商品面積(㎡)×生地単重(kg/㎡)}
巻取りパイプ径φ80mm
{商品W(m)×2.8+3.8}+{商品面積(㎡)×生地単重(kg/㎡)}

製作可能範囲および巻径・生地単重一覧（目安）

巻取りパイプ径は［　　］φ60mm、［　　］φ80mmです。　［　］の数値は生地単重目安です。　**商品幅（W）は、700～です。**　　単位：mm

		製作可能寸法比（幅:高さ比）は1:4以内	製作可能寸法比（幅:高さ比）は1:7以内	製作可能寸法比（幅:高さ比）は1:4以内				
色柄No.		ラフィー　N8001～N8024 [0.25kg/㎡]	エルデ　N8025～N8044 [0.20kg/㎡]	フェスタII　N8045～N8056 [0.24kg/㎡] スヴィエ遮熱　N8091～N8093※ [0.25kg/㎡] ※最大面積は9㎡以内	リーチェ遮熱　N8069～N8078 [0.27kg/㎡]	クロッカ遮熱　N8094～N8096 [0.23kg/㎡]	サージュ　N8127～N8129 [0.28kg/㎡] プレト　N8193～N8199 [0.27kg/㎡] シュクル遮熱　N8259～N8261 [0.14kg/㎡] ルーテ遮熱　N8270～N8272 [0.19kg/㎡]	ラフィー遮光　N8170～N8178・N8182・N8186・N8189 [0.31kg/㎡]
商品幅（W）		～3000	～3000	～3000	～3000	～3000	～3000	～3000
商品高さ（H）	500～1000	67	64	66	67	68	67	67
	～2000	72	68	70	73	74	73	72
	～3000	77	71	75	78	79	78	77
	～4000	81	74	79	82	84	83	81
	～4500	83	76	81	85	86	85	84
	～5000	—	77	82	87	89	87	86

		製作可能寸法比（幅:高さ比）は1:7以内	製作可能寸法比（幅:高さ比）は1:4以内						製作可能寸法比（幅:高さ比）は1:7以内
色柄No.		エルデBC　N8215～N8229 [0.52kg/㎡]	フォルゼBC　N8230～N8234 [0.48kg/㎡]		ラスコBC　N8235～N8238 [0.50kg/㎡]		スクレ遮熱　N8262～N8266 [0.17kg/㎡] ※商品幅(W)2505mm以上の最大面積は8.1㎡以内	フォスキー遮熱　N8267～N8269 [0.16kg/㎡] 最大面積は9㎡以内	ルラン　N8275・N8276 [0.13kg/㎡]
商品幅（W）		～2500	～2000	～2700	～2000	～2900	～3000	～3000	～3000
商品高さ（H）	500～1000	66	67		67		66	65	65
	～2000	71	73		72		70	69	68
	～3000	76	77		77		75	73	72
	～4000	80	82		82		79	76	75
	～4500	82	84	—	84	—	81	78	77
	～5000	84	87	—	86	—	82	80	78

		製作可能寸法比（幅:高さ比）は1:4以内							製作可能寸法比（幅:高さ比）は1:7以内
色柄No.		カナメ　N8291 [0.26kg/㎡]	カナメ　N8292 [0.28kg/㎡]	ミノリ　N8293 [0.34kg/㎡]	ミノリ　N8294・N8295 [0.34kg/㎡]	ハツホ　N8296～N8298 [0.34kg/㎡]	ソルティスタッチ遮熱　N8302～N8309 [0.48kg/㎡]		シルバースクリーン　N8310～N8315 [0.40kg/㎡]
商品幅（W）		～3000	～3000	～3000	～3000	～3000	～2500	～2700	～2800
商品高さ（H）	500～1000	69	70	69	66	67	69		66
	～2000	76	77	76	73	72	76		71
	～3000	82	83	83	78	77	82		75
	～4000	87	89	88	83	81	87		79
	～5000	93	95	94	88	86	93		83
	～5500	—	—	97	90	88	95		85
	～6000	—	—	99	92	90	98	112	87
	～7000	—	—	—	—	—	116		105

		製作可能寸法比（幅・高さ比）は1:7以内						製作可能寸法比（幅・高さ比）は1:4以内		
		※商品幅（W）3005mm以上は生地横使い。 生地横使いで商品高さ（H）2510mm以上はウェルダー加工でジョイント（補強芯材が入る）になります。						※商品幅（W）2005mm以上は生地横使い。 生地横使いで商品高さ（H）1510mm以上は ウェルダー加工でジョイント（補強芯材が入る）になります。		
色柄No.		平織りミディアム　N8316～N8319［0.49kg/㎡］ 平織りミディアム遮熱　N8348・N8349［0.50kg/㎡］			平織りメッシュ　N8320～N8323［0.43kg/㎡］ 平織りメッシュ遮熱　N8350・N8351［0.44kg/㎡］			グラミネートII　N8324～N8330［0.45kg/㎡］		
商品幅（W）		～2500	～3000	～4000	～2500	～3000	～4000	～2000	～3000	～4000
商品高さ（H）	500～1000	67		86	66		85	64		84
	～1500	69		88	68		87	66		85
	～2000	72		90	71		89	68	73	91
	～2500	74		92	73		90	70	75	93
	～3000	77		99	75		97	71	76	94
	～3500	79		101	77		99	73	78	95
	～4000	81		102	79		100	74	—	—
	～5000	86		—	83		—	77	—	—
	～5500	88		—	85		—	79	—	—
	～6000	90	104	—	87	102	—	80	—	—
	～7000	108		—	105		—	99	—	—

ウェルダー加工の仕様

ジョイント部（ウェルダー加工）

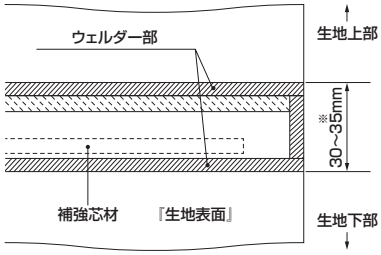

※生地によって異なります。

ウエイトバー部品色

※下の写真は標準ウエイトバーです。ご指示がない場合は、ホワイトになります。ウエイトバーFOは、ホワイト[標準仕様]・シルバー・ブラックとなります。
※ウエイトバーの種類により形状・色が異なります。P.41をご参照ください。
※木目ウエイトバー、スクエアウエイトバーについては、P.81をご参照ください。

ホワイト(W)[標準仕様]

ライトグレイ(G)

アンバー(A)

ブラック(B)

注文方法

制御方法、取付け場所等により異なりますので、詳しくは弊社事業所までお問い合わせください。

価　格

お引き合いの都度、お見積りいたします。

システムと特長

■システム一覧

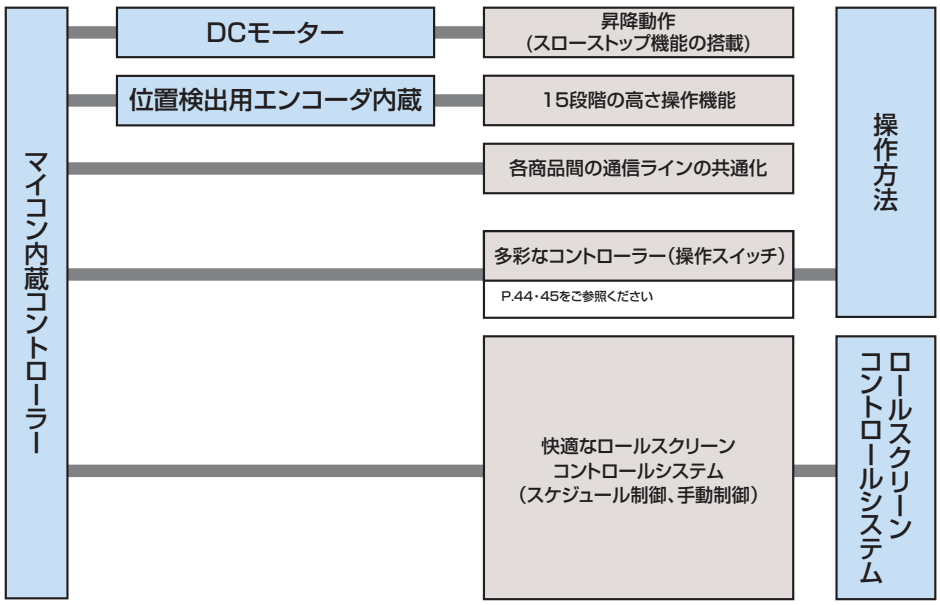

●ロールスクリーンコントロールシステムについて

- **スケジュール制御**/予め設定した動作スケジュールでロールスクリーンを制御することができます。
- **手動制御**/中央制御パソコンからロールスクリーンのポジションを遠隔で操作することができます。

スイッチの種類（テクノタイプ・テクノサイレントタイプ NICSⅡ仕様共通）

■液晶マルチコントローラー

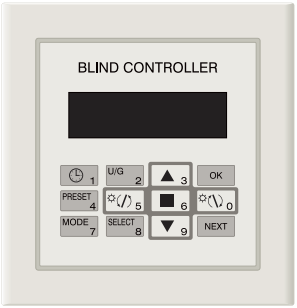

●基本操作

①最大255グループ、255台までの個別操作、全一斉操作またはグループ別一斉操作が可能です。
②テンキーで指定されたロールスクリーンを▲・■・▼ボタンで上昇・停止・下降が行えます。
③レイアウト変更に伴う、グループ番号の設定変更が可能です。
④タイマー機能により、指定した時刻にロールスクリーンを動作させることができます。（8種類の設定が可能）
※無操作時は待機モード（液晶表示がOFF）のため、いずれかのボタンを押すと通常操作モード（液晶表示がON）になり操作可能となります。

■リモコン送信機2（IR）（送受信距離は約5mまで）

（カラー：ホワイト）
※リモコンホルダー付属

単位：mm

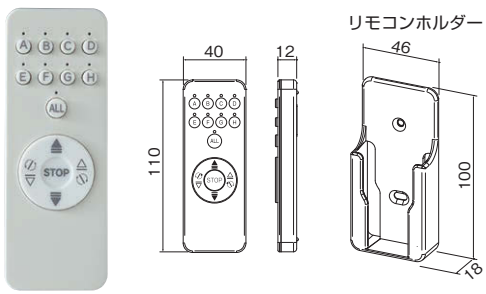

●基本操作

①受信機との併用で、8区分※までの区分別操作および一斉操作が可能です。
※リモコン送信機2（IR）1つで操作可能な区分数。
②▲・STOP・▼ボタンで指定のロールスクリーンの上昇・停止・下降が行えます。

■リモコン受信機（IR）

（カラー：ホワイト［標準仕様］、ブラック）

ホワイト［標準仕様］

ブラック

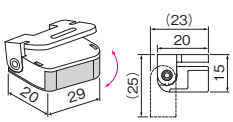

受信機は角度調節ができます。
※モジュラー変換ケーブル3（L=0.3m）1本付属

※受信機は、下記環境下に設置しないでください。
・直射日光の当たる場所。
・白熱灯、ヒーターや暖房機器など高熱を発する機器の近く。
・LED照明や蛍光灯などの照明機器の近く。
・ホームセキュリティなどのセンサー用赤外線領域。
・その他赤外線リモコン機器の近く。

■タッチパネルコントローラー

●基本操作

①最大255グループ、255台までの個別操作、全一斉操作またはグループ別一斉操作が可能です。
②指定されたロールスクリーンを▲■▼ボタンで上昇・停止・下降が行えます。
③レイアウト変更に伴う、グループ番号の設定が可能です。
④タイマー機能により、指定した時刻や曜日、月にロールスクリーンを動作させることができます。（100種類の設定が可能）
※無操作時は待機モード（液晶表示がOFF）のため、液晶画面を押すと通常操作モード（液晶表示がON）になり操作可能となります。

■グループコントローラーRS

●基本操作

①OPEN・STOP・CLOSEボタンでグループ内のロールスクリーンを一斉操作します。最大255台
②⬆・⬇ボタンでグループ内のスクリーンの高さを15段階に調節できます。（LEDが指定高さに移動します）※LEDの移動速度とスクリーンの昇降速度は異なります。
③裏面のディップスイッチの切り換えで個別操作も可能です。

■シングルコントローラーFS3

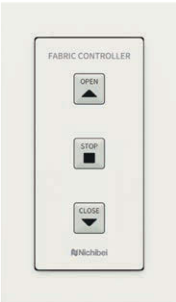

●基本操作

OPEN·STOP·CLOSEボタンで
ロールスクリーンの
上昇·停止·下降が行えます。

■ゾーンコントローラーCB

●基本操作

①OPEN·STOP·CLOSEボタンでロールスクリーンの上昇·停止·下降が行えます。
②ゾーンボタンで4ゾーンまでのゾーン別操作および全ゾーン一斉操作が可能です。
③ローカルボタンでローカルモードとリモートモードを切り替えます。(自動制御時に使用します。)
※ロールスクリーン本体のグループ番号設定、変更はできません。
設定を行う場合は、液晶マルチコントローラー等による設定が必要になります。

■RFリモコン ※通信距離は障害物のない見通しの良い場所で約20m以内です。

単位：mm

CB用1chリモコン(リモコンホルダー付属)

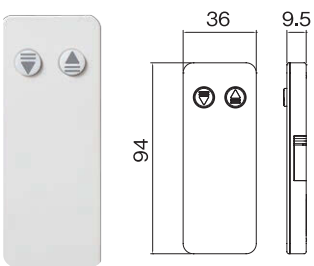

●操作方法

上昇：▲ボタンを押すとスクリーンが上昇します。
下降：▼ボタンを押すとスクリーンが下降します。
停止：動作中に動作方向と同じ側のボタンを1回押すと
停止します。

●CB用1chリモコンホルダー

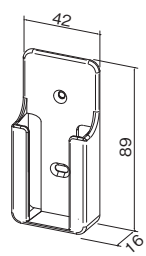

8chリモコン(リモコンホルダー付属)

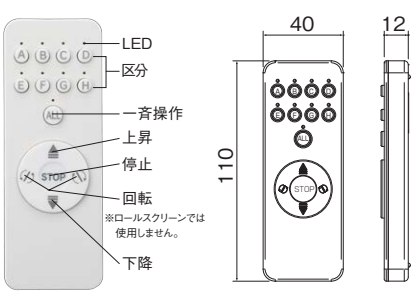

●操作方法

操作したいスクリーン（A~H、ALL）を
選択します。

▲ ボタン：スクリーンが上昇します。
▼ ボタン：スクリーンが下降します。
STOP ボタン：スクリーンが停止します。

●8chリモコンホルダー

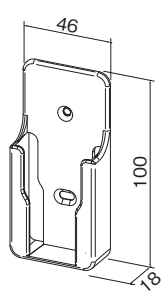

注意

●ボタンは指先で軽く押してください。強く押しすぎると故障の原因となります。
●リモコンを金属や電波吸収体が含まれる建材などに取り付けたりその近くで操作した場合、作動しなかったり通信距離が短くなる場合があります。
●商品本体(受信部)の近くでないと作動しない場合やリモコンのLEDが点灯しない場合は、電池交換をする必要があります。
●RFリモコンは、電波を利用したものであるため、確実な作動を保証するものではありません。

結線図（テクノタイプ・テクノサイレントタイプ NICSⅡ仕様共通）

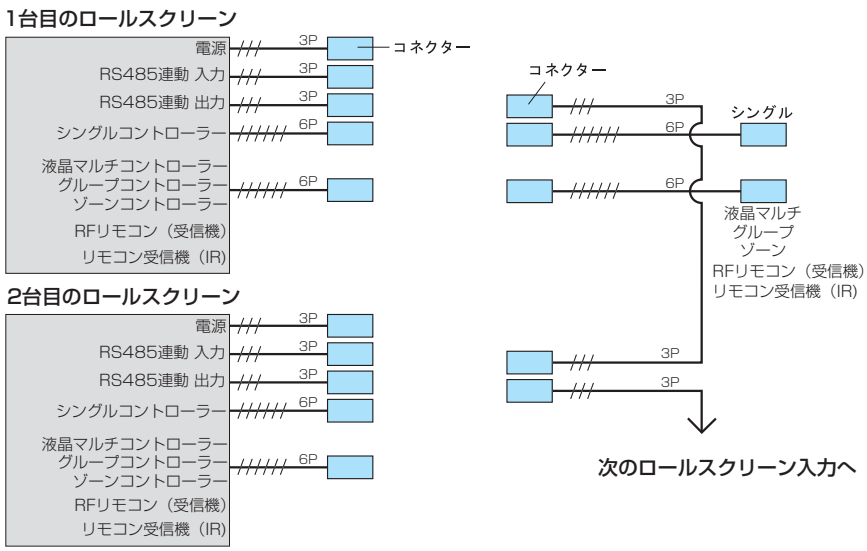

スイッチの取付標準図

■液晶マルチコントローラー

単位：mm

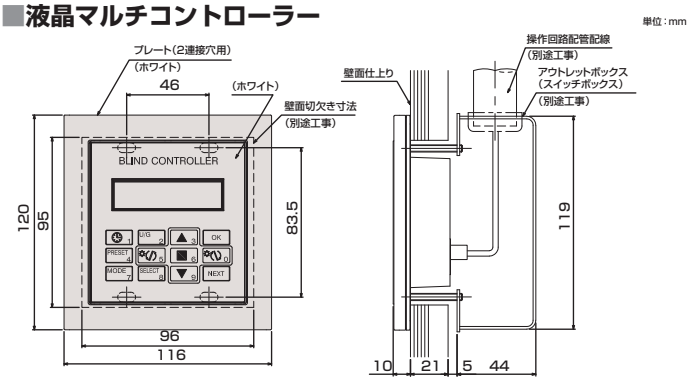

■グループコントローラーRS／シングルコントローラーFS3／ゾーンコントローラーCB

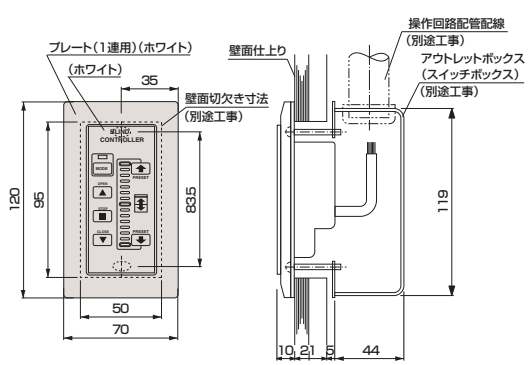

・図はグループコントローラーRSの場合

■タッチパネルコントローラー

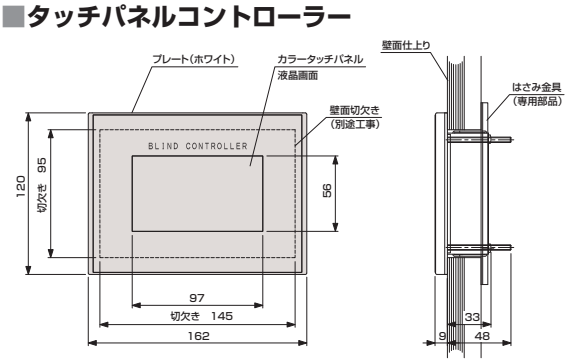

■RFリモコン（受信機）

受信機の寸法

単位：mm

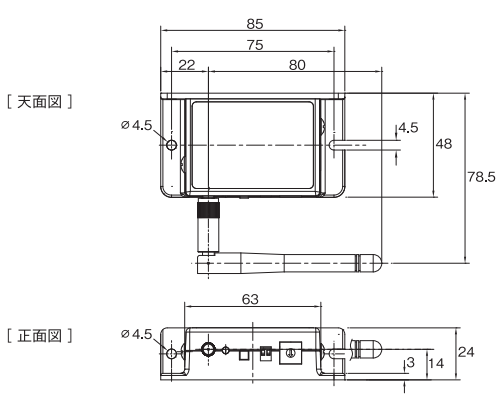

操作方法（テクノタイプ・テクノサイレントタイプ NICSⅡ仕様共通）

■単独操作

1台のロールスクリーンを操作するシステムです。

1台のロールスクリーンにコントローラー1台を設置し、個別に操作します。

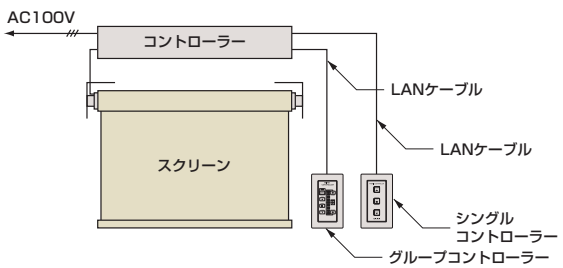

●グループコントローラーRS

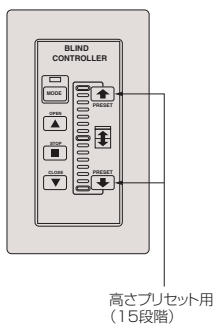

●シングルコントローラーFS3

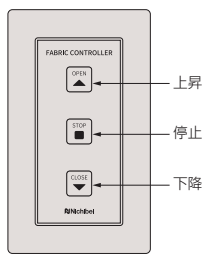

OPEN(▲)・STOP(■)・
CLOSE(▼)・高さプリセット用
(⬆)・(⬇)のボタンで操作

■一斉操作

2台以上のロールスクリーン全てを同時に操作するシステムです。（最大255台※まで）

※リモコン送信機2(IR)はALL操作の場合

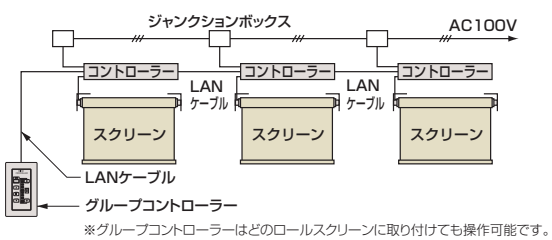

※グループコントローラーはどのロールスクリーンに取り付けても操作可能です。

●グループコントローラーRS

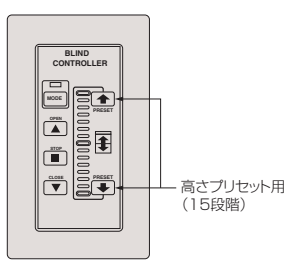

OPEN(▲)・STOP(■)・CLOSE(▼)・高さプリセット用
(⬆)・(⬇)のボタンで操作

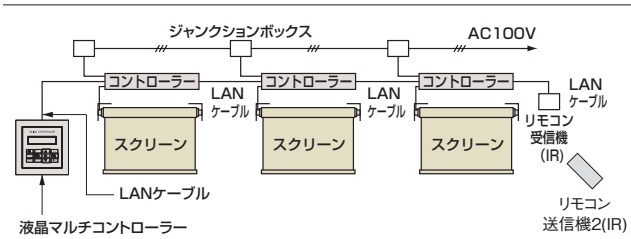

※液晶マルチコントローラーはどのロールスクリーンに取り付けても操作可能です。

●液晶マルチコントローラー

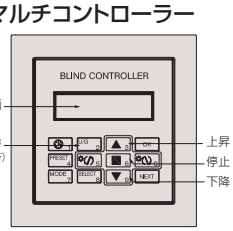

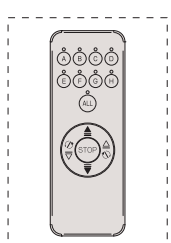

リモコン
送信機2(IR)

U/Gを押してから、SELECTを数回押してALLを選択。
OKを押し、OPEN(▲)・STOP(■)・CLOSE(▼)のボタンで操作

●RFリモコンによる操作

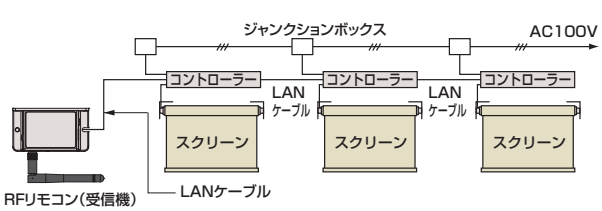

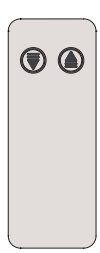

CB用1chリモコン

(⬇)・(⬆)のボタンで操作
動作中に動作方向と同じ側のボタンを1回押すと停止します。

操作方法（テクノタイプ・テクノサイレントタイプ NICSⅡ仕様共通）

■個別・一斉操作

2台以上のロールスクリーンを個々に、または同時に操作するシステムです。（最大255台まで）

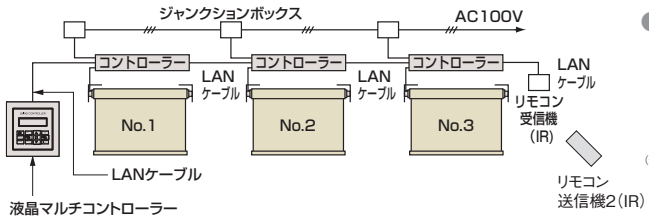

※液晶マルチコントローラーはどのロールスクリーンに取り付けても操作可能です。

●液晶マルチコントローラー

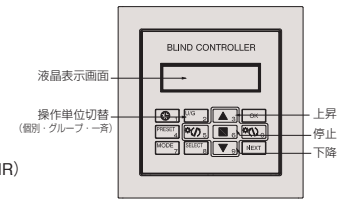

※リモコン送信機２（IR)を使用する場合の操作方法詳細は、お近くの弊社事業所へお問い合わせください。

■個別操作

U/Gを押してから、SELECTを数回押してUNITを選択
↓
NEXTを押し、テンキー(0～9)で操作するロールスクリーンNo.を押してから、OKを押す
↓
OPEN(▲)・STOP(■)・CLOSE(▼)のボタンで操作

■一斉操作

U/Gを押してから、SELECTを数回押してALLを選択
↓
OKを押す
↓
OPEN(▲)・STOP(■)・CLOSE(▼)のボタンで操作

※上記操作は液晶マルチコントローラーの場合。

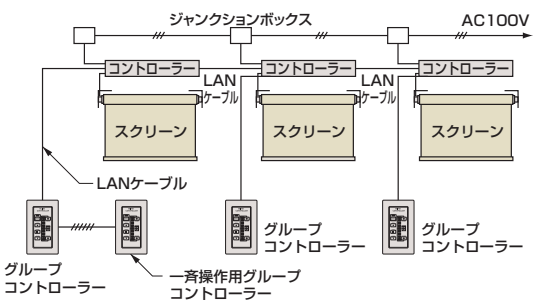

●グループコントローラーRS

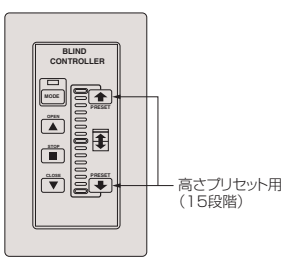

※一斉操作用の接続はグループコントローラーとの接続となります。
※グループコントローラーはどのロールスクリーンに取り付けても操作可能です。

■個別操作

ロールスクリーンに接続されている個別操作用のグループコントローラーで操作
↓
OPEN(▲)・STOP(■)・CLOSE(▼)・高さプリセット用(⬆)・(⬇)のボタンで操作

■一斉操作

一斉操作用のグループコントローラーで操作
↓
OPEN(▲)・STOP(■)・CLOSE(▼)・高さプリセット用(⬆)・(⬇)のボタンで操作

操作方法（テクノタイプ・テクノサイレントタイプ NICSⅡ仕様共通）

■グループ別操作

255台までのロールスクリーンを最大255グループに分けてグループ毎に操作するシステムです。

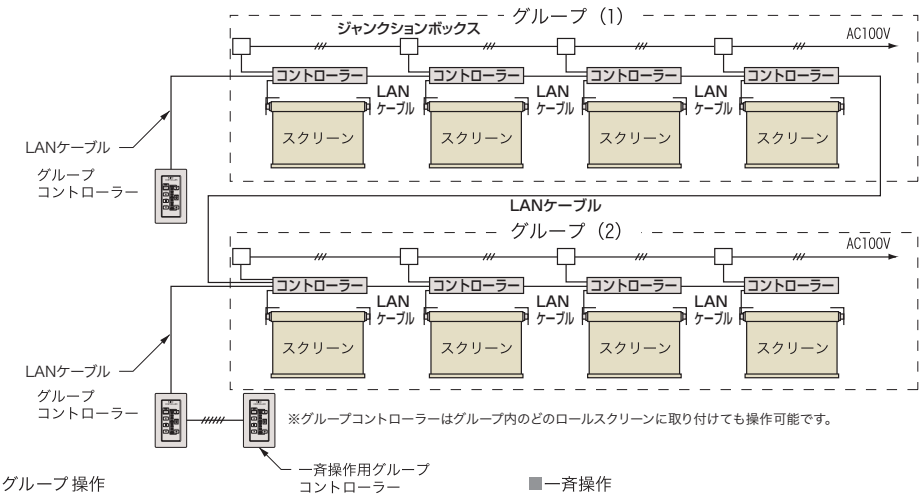

■グループ操作

各グループに接続されているグループコントローラーで操作
↓
OPEN（▲）・STOP（■）・CLOSE（▼）・高さプリセット用（⬆）・（⬇）のボタンで操作

■一斉操作

全グループ一斉操作用のグループコントローラーで操作
↓
OPEN（▲）・STOP（■）・CLOSE（▼）・高さプリセット用（⬆）・（⬇）のボタンで操作

●RFリモコンによる操作

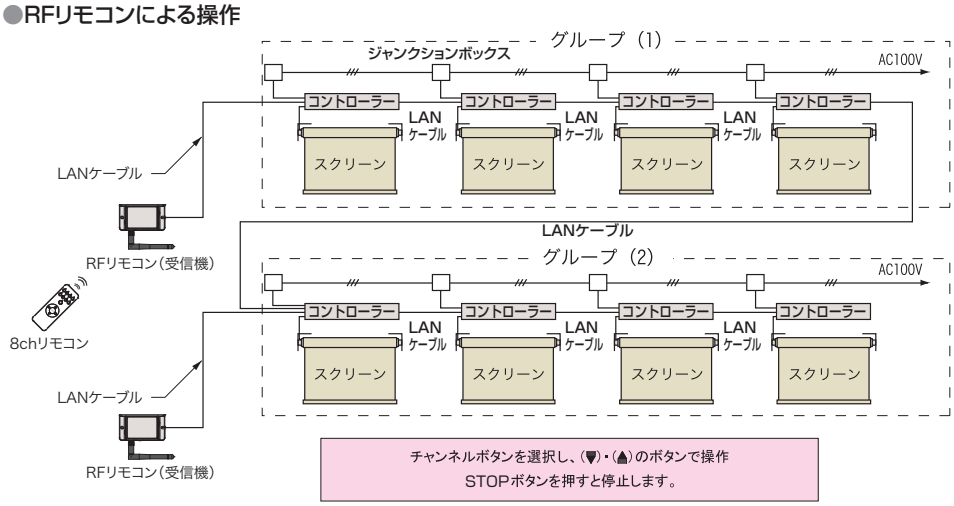

チャンネルボタンを選択し、（▼）・（▲）のボタンで操作
STOPボタンを押すと停止します。

ロールスクリーンを最大４ゾーンに分けてゾーン毎または一斉に操作するシステムです。

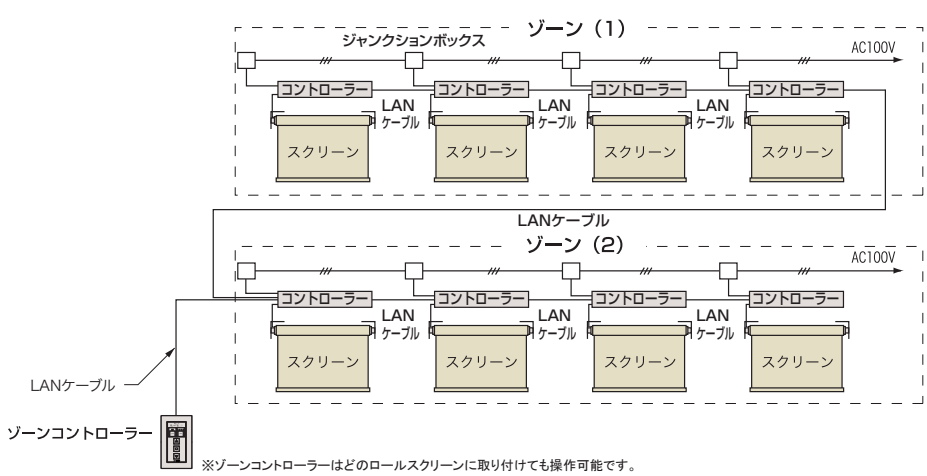

■ゾーン操作

ZONEボタンでZONE指定または一斉操作指定
↓
OPEN（▲）・STOP（■）・CLOSE（▼）のボタンで操作

操作方法（テクノタイプ・テクノサイレントタイプ NICSⅡ仕様共通）

■集中操作

個別・一斉、グループ操作など多彩なコントロールが可能です。最大15階層までのグループ設定が可能

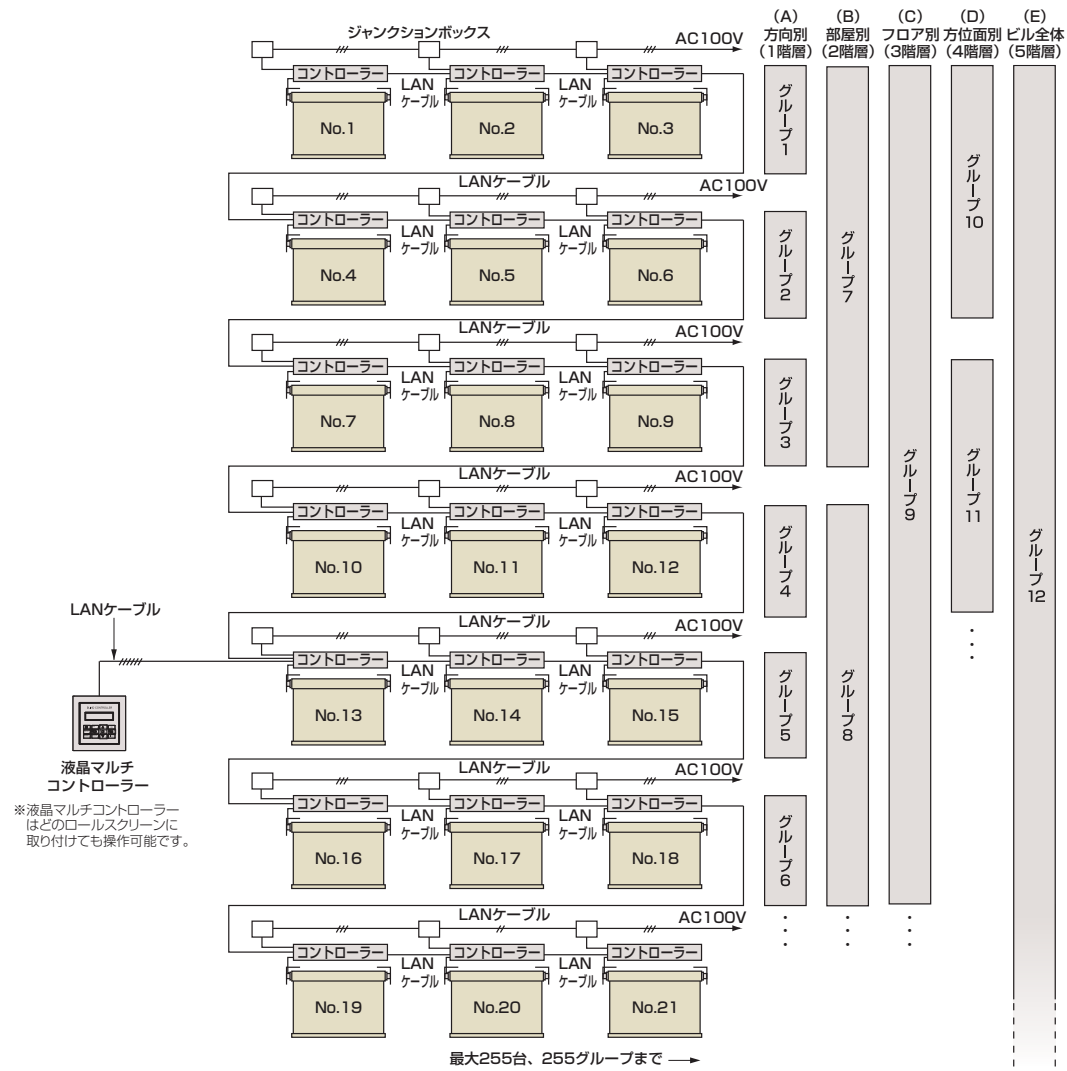

■個別操作

U/Gを押してから、SELECTを数回押してUNITを選択
↓
NEXTを押し、テンキー（0～9）で操作する
ロールスクリーンNo.を押してから、OKを押す
↓
OPEN（▲）・STOP（■）・CLOSE（▼）のボタンで操作

■グループ操作

U/Gを押してから、SELECTを数回押してGROUPを選択
↓
NEXTを押し、テンキー（0～9）で操作する
グループNo.を押してから、OKを押す
↓
OPEN（▲）・STOP（■）・CLOSE（▼）のボタンで操作

■一斉操作

U/Gを押してから、SELECTを
数回押してALLを選択
↓
OKを押す
↓
OPEN（▲）・STOP（■）・
CLOSE（▼）のボタンで操作

⚠ 注意事項

（1）モーター保護回路について

モーターは約5分の連続作動や短時間で繰り返し作動させると安全のため過熱保護装置が作動し自動的に停止します。その時は20～30分程度休ませてから再操作してください。
モーター温度が十分下がらない状態で操作した場合、短時間で過熱保護装置が作動し停止する場合があります。

（2）バックアップについて

停電の際にも、高さデータが解除されないよう、バックアップ機能が装備されています。復帰後も高さデータは記憶されているので、再度、操作設定の必要はありません。

（3）リモコンの電池交換

・リモコン送信機2およびRFリモコン（8chリモコン）の場合
　操作区分LEDが点灯しない場合や、点灯・点滅が弱く反応が悪い場合は、電池を交換する必要があります。
・RFリモコン（1chリモコン）の場合
　リモコンには、電池切れ報知機能がないため、受信機の近くでないと作動しない場合や全く作動しない場合は、電池交換をする必要があります。

（4）リモコンの送受信

リモコン（RFリモコン除く）は赤外線信号を用いて信号の送受信をしているため、電子点灯の蛍光灯等により送信が困難になる場合があります。（再度送信）
※RFリモコンは、電波を利用したものであるため、確実な作動を保証するものではありません。
　受信機の設置場所、周囲の環境等により、受信状況が変化し、作動しない場合があります。
　一時的に作動しない場合は、時間をおいて操作してください。
　慢性的に作動しない場合は、受信機の設置場所を変更したり、周囲のノイズ源を取り除いたりしてください。

大型電動タイプ

構造図

単位：mm

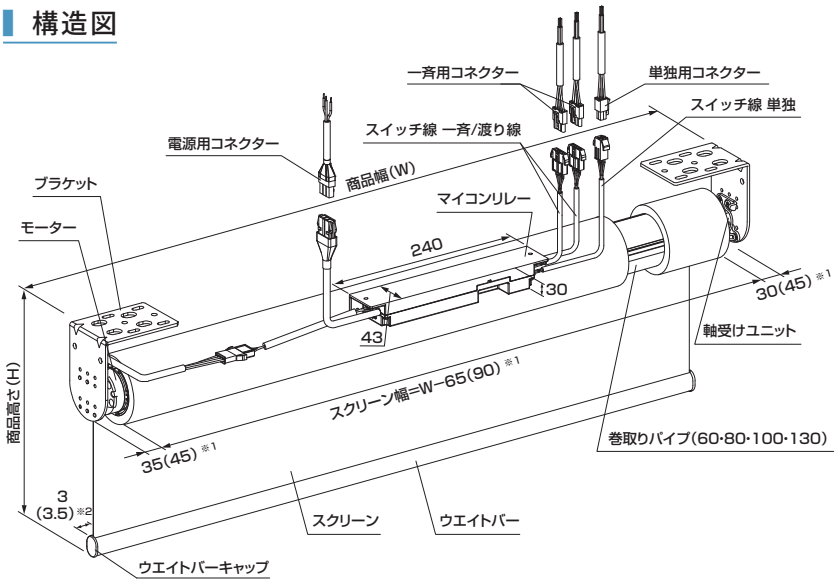

※1（ ）寸法は巻取りパイプ径φ130、生地ジョイント仕様の場合。
※2（3.5）はウエイトバーFOの場合。
★ガイドレール仕様、ガイドワイヤー仕様は、P.55をご参照ください。

●ブラケット

色:ホワイト[標準仕様]・ブラック
※ご指示がない場合は、ホワイトになります。

ブラケット105(A寸法=105)

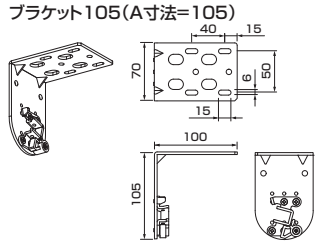

ブラケット130(A寸法=130)

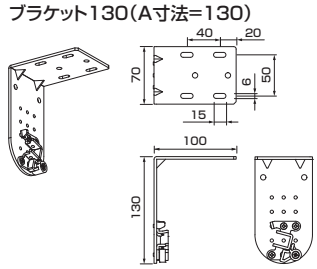

●納まり図

単位：mm

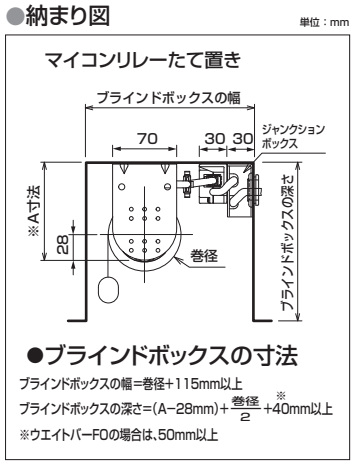

●ブラケットの使い分け（A寸法）

単位：mm

高さ(H) ＼ パイプ径	φ60	φ80	φ100	φ130
～4000	105	105	105	130
～5000			130	
～6000				
～7000	—	130		
～8000		—		
～13000			—	

●ウエイトバー形状

単位：mm

仕様	ウエイトバー形状
標準ウエイトバー・木目ウエイトバー（オプション）	25 / 20
スクエアウエイトバー（オプション）	24 / 21

仕様	ウエイトバー形状
ウエイトバーFO 以下の場合に適応 ・巻取りパイプφ130 ・商品高さ(H)5010以上 ・ガイドレール仕様（オプション） ・ガイドワイヤー仕様（オプション）	32 / 20

※木目ウエイトバー、スクエアウエイトバーについては、P.81をご参照ください。
※商品高さ(H)5000以下で、巻取りパイプφ60·80·100の場合でも、
オプションでウエイトバーFOに変更可能です。

仕　様

●材質·仕上げ

項　目	材質·仕上げ
巻取りパイプ	アルミニウム合金 色:アルマイト 外径:φ60·80·100·130mm
標準ウエイトバー	アルミニウム合金 色:ホワイト[標準仕様]·ライトグレイ·アンバー·ブラック
ウエイトバーFO	アルミニウム合金 色:ホワイト[標準仕様]·シルバー·ブラック
ブラケット	鋼 色:ホワイト[標準仕様]·ブラック　※ご指示がない場合は、ホワイトになります
マイコンリレー	樹脂 色:ホワイト·ブラック

●電動部仕様

項　目	仕　様
定格電圧	AC100V
定格周波数	50/60Hz
消費電力	待機時:2W以下 駆動時:135W以下
定格時間	約5分

※約5分昇降開閉を続けるとモーター過熱保護装置が作動し自動的に停止します。
※製作寸法および生地により異なります。

●商品重量計算式

巻取りパイプ径φ60mm
{商品W(m)×2.0+3.5}+{商品面積(㎡)×生地単重(kg/㎡)}
巻取りパイプ径φ80mm
{商品W(m)×2.8+3.5}+{商品面積(㎡)×生地単重(kg/㎡)}
巻取りパイプ径φ100mm
{商品W(m)×3.4+3.5}+{商品面積(㎡)×生地単重(kg/㎡)}
巻取りパイプ径φ130mm
{商品W(m)×5.9+6.5}+{商品面積(㎡)×生地単重(kg/㎡)}

製作可能範囲および巻径・生地単重一覧（目安）

巻取りパイプ径は［　　］φ60mm、［　　］φ80mm、［　　］φ100mm、［　　］φ130mmです。　［　］の数値は生地単重目安です。

商品幅(W)は、700～です。　※φ130mmは、1000～です。

単位：mm

	製作可能寸法比（幅:高さ比）は1:4以内	製作可能寸法比（幅:高さ比）は1:7以内	製作可能寸法比（幅:高さ比）は1:4以内				
色柄No.	ラフィー　N8001～N8024 [0.25kg/㎡]	エルデ　N8025～N8044 [0.20kg/㎡]	フェスタⅡ　N8045～N8056 [0.24kg/㎡] スヴィエ遮熱　N8091～N8093※ [0.25kg/㎡] ※最大面積は9㎡以内	リーチェ遮熱　N8069～N8078 [0.27kg/㎡]	クロッカ遮熱　N8094～N8096 [0.23kg/㎡]	サージュ　N8127～N8129 [0.28kg/㎡] プレト　N8193～N8199 [0.27kg/㎡] シュクル遮熱　N8259～N8261 [0.14kg/㎡] ルーテ遮熱　N8270～N8272 [0.19kg/㎡]	ラフィー遮光　N8170～N8178・N8182・N8186・N8189 [0.31kg/㎡]
商品幅(W)	～3000	～3000	～3000	～3000	～3000	～3000	～3000
商品高さ(H) 500～1000	67	64	66	67	68	67	67
～2000	72	68	70	73	74	73	72
～3000	77	71	75	78	79	78	77
～4000	81	74	79	82	84	83	81
～4500	83	76	81	85	86	85	84
～5000	—	77	82	87	89	87	86

	製作可能寸法比（幅:高さ比）は1:7以内	製作可能寸法比（幅:高さ比）は1:4以内					製作可能寸法比（幅:高さ比）は1:7以内
色柄No.	エルデBC　N8215～N8229 [0.52kg/㎡]	フォルゼBC　N8230～N8234 [0.48kg/㎡]		ラスコBC　N8235～N8238 [0.50kg/㎡]		スクレ遮熱　N8262～N8266 [0.17kg/㎡] ※商品幅(W)2505mm以上の最大面積は8.1㎡以内	フォスキー遮熱　N8267～N8269 [0.16kg/㎡] ※最大面積は9㎡以内	ルラン　N8275・N8276 [0.13kg/㎡]
商品幅(W)	～2500	～2000	～2700	～2000	～2900	～3000	～3000	～3000
商品高さ(H) 500～1000	66	67		67		66	65	65
～2000	71	73		72		70	69	68
～3000	76	77		77		75	73	72
～4000	80	82		82		79	76	75
～4500	82	84	—	84	—	81	78	77
～5000	84	87	—	86	—	82	80	78

	製作可能寸法比（幅:高さ比）は1:4以内						製作可能寸法比（幅:高さ比）は1:7以内
色柄No.	カナメ　N8291 [0.26kg/㎡]	カナメ　N8292 [0.28kg/㎡]	ミノリ　N8293 [0.34kg/㎡]	ミノリ　N8294・N8295 [0.34kg/㎡]	ハツホ　N8296～N8298 [0.34kg/㎡]	ソルティスタッチ遮熱　N8302～N8309 [0.48kg/㎡]	シルバースクリーン　N8310～N8315 [0.40kg/㎡]
商品幅(W)	～3000	～3000	～3000	～3000	～3000	～2500　～2700	～2800
商品高さ(H) 500～1000	69	70	69	66	67	69	66
～2000	76	77	76	73	72	76	71
～3000	82	83	83	78	77	82	75
～4000	87	89	88	83	81	87	79
～5000	93	95	94	88	86	93	83
～5500	—	—	97	90	88	95	85
～6000	—	—	99	92	90	98　112	87
～7000	—	—	117	110	108	116	105
～7500	—	—	134	128	125	133	123
～8000	—	—	136	129	127	134	124
～9000	—	—	—	—	—	161	—
～10000	—	—	—	—	—	164	—

	製作可能寸法比（幅・高さ比）は1:7以内 ※商品幅(W)3005mm以上は生地横使い。生地横使いで商品高さ(H)2510mm以上はウェルダー加工でジョイント（補強芯材が入る）になります。													製作可能寸法比（幅・高さ比）は1:4以内 ※商品幅(W)2005mm以上は生地横使い。生地横使いで商品高さ(H)1510mm以上はウェルダー加工でジョイント（補強芯材が入る）になります。				
色柄No.	平織りミディアム　N8316～N8319 [0.49kg/㎡] 平織りミディアム遮熱　N8348・N8349 [0.50kg/㎡]							平織りメッシュ　N8320～N8323 [0.43kg/㎡] 平織りメッシュ遮熱　N8350・N8351 [0.44kg/㎡]							グラミネートⅡ　N8324～N8330 [0.45kg/㎡]				
商品幅(W)	～2500	～3000	～3500	～4000	～4500	～5000	～5500	～2500	～3000	～3500	～4000	～4500	～5000	～5500	～2000	～3000	～3500	～4000	～5000
商品高さ(H) 500～1000	67			86	105		134	66			85	104		134	64			84	103
～1500	69			88	107		135	68			87	106		135	66			85	104
～2000	72			90	108		137	71			89	107		136	68	73		91	110
～2500	74			92	110		138	73			90	109		137	70	75	93		111
～3000	77		99		116		144	75		97		115		143	71	76	94		113
～3500	79		101		118		146	77		99		117		144	73	78	95		114
～4000	81		102		120		147	79		100		118		145	74	—	—	—	—
～5000	86		123				149	83		121				148	77	—	—	—	—
～5500	88		124				—	85		122				—	79	—	—	—	—
～6000	90	104	126				—	87	102	123				—	80	—	—	—	—
～7000	108		129	154			—	105		126	152			—	99	—	—	—	—
～8000	127		132	157			—	124		129	154			—	118	—	—	—	—
～9000	154		164			—	—	151		161			—	—	—	—	—	—	—
～10000	156		166			—	—	153		163			—	—	—	—	—	—	—
～11000	159		169			—	—	155		165			—	—	—	—	—	—	—
～12000	161		171		—	—	—	157		167		—	—	—	—	—	—	—	—
～13000	163		—	—	—	—	—	159		—	—	—	—	—	—	—	—	—	—

ウェルダー加工の仕様

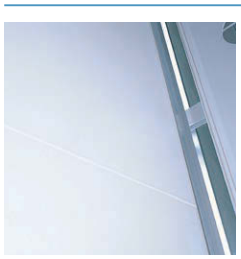

ジョイント部（ウェルダー加工）

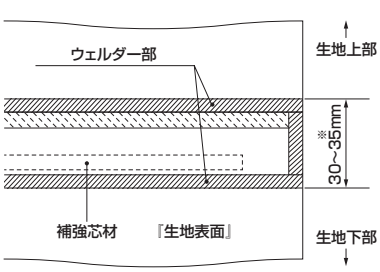

※生地によって異なります。

ウエイトバー部品色

※下の写真は標準ウエイトバーです。ご指示がない場合は、ホワイトになります。ウエイトバーFOは、ホワイト[標準仕様]・シルバー・ブラックとなります。
※ウエイトバーの種類により形状・色が異なります。P.51をご参照ください。
※木目ウエイトバー、スクエアウエイトバーについては、P.81をご参照ください。

ホワイト(W)[標準仕様]

ライトグレイ(G)

アンバー(A)

ブラック(B)

操作方法

3点プッシュ式スイッチ

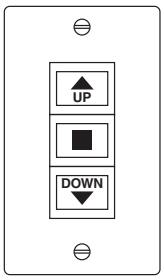

●ロールスクリーンを上げる場合
▲のボタンを押すとロールスクリーンは上昇します。ロールスクリーンが完全に上昇すると自動的に停止します。

●ロールスクリーンを下げる場合
▼のボタンを押すとロールスクリーンは下降します。ロールスクリーンが完全に下降すると自動的に停止します。

●昇降を途中で止める場合
ロールスクリーンの昇降中に■のボタンを押すと、ロールスクリーンはその位置で停止します。

単独操作

いちばん基本的な操作方法です。ロールスクリーン1台毎に操作スイッチ1個を窓際、または操作しやすい位置に設置し、個々のロールスクリーン毎に操作します。

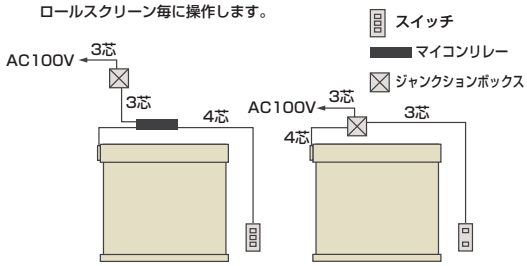

●3点式スイッチの場合　●2点式スイッチの場合

2箇所操作

ロールスクリーン1台に対し2個の操作スイッチを別々の位置から操作できる方法です。スイッチ1個は窓の近くに、もう1つのスイッチは窓から離れた遠い位置に設置して、いずれのスイッチでも自由に操作できます。

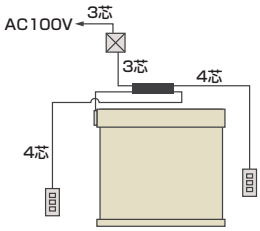

一斉操作

2台以上のロールスクリーンを1個のスイッチで同時に操作する方法です。
※最大20台までの操作となります。

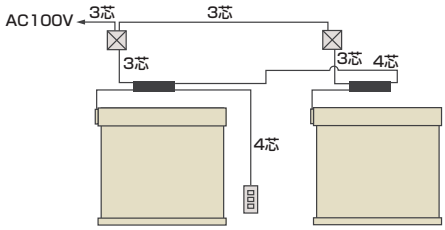

個別・一斉操作

個別操作と一斉操作の併用です。必要に応じて、いずれでも操作できます。
この場合、操作スイッチは個別用と一斉用の2つが必要になります。
※最大20台までの操作となります。

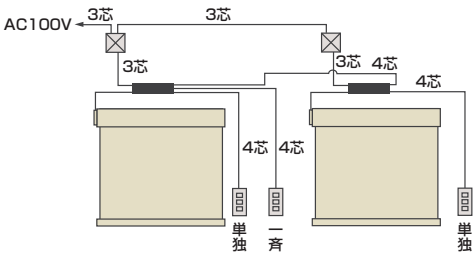

※スイッチの代わりにRFリモコンを使用しての操作もできます。

線の種類

電源線　3芯　VCT　2.0mm²×3芯（推奨）
操作線　4芯　VCT　1.25mm²×4芯（推奨）

⚠ 注意事項

モーターは約 5 分の連続作動や短時間で繰り返し作動させると安全のため過熱保護装置が作動し自動的に停止します。
その時は 20〜30 分程度休ませてから再操作してください。
モーター温度が十分下がらない状態で操作した場合、短時間で過熱保護装置が作動し停止する場合があります。

スイッチ取付標準図

単位：mm

■3点プッシュ式スイッチ

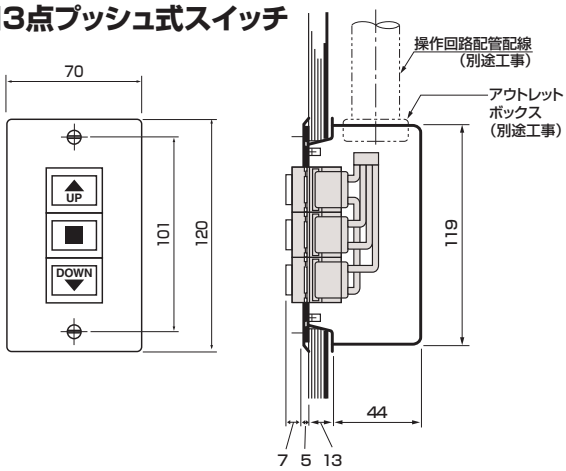

■メタルシングルコントローラー（S）

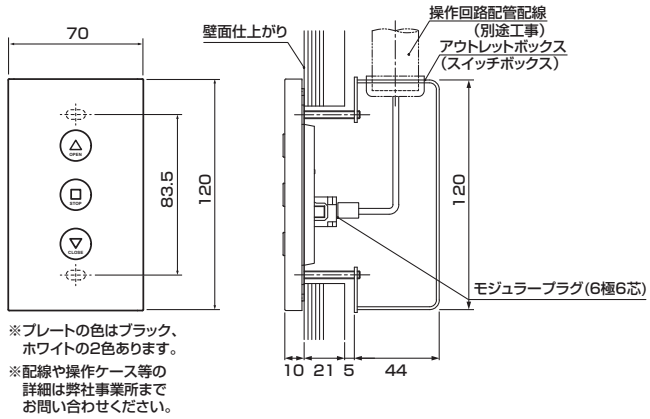

※プレートの色はブラック、ホワイトの2色あります。

※配線や操作ケース等の詳細は弊社事業所までお問い合わせください。

RFリモコン用受信機（接点タイプ）

単位：mm

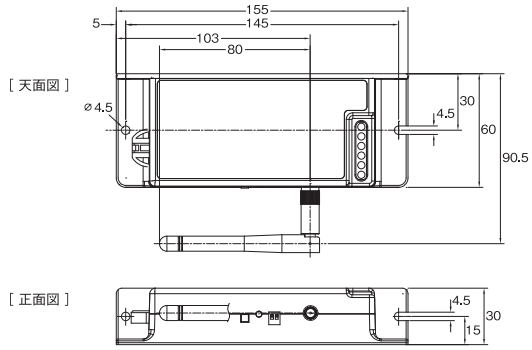

結線方法（接点タイプ）

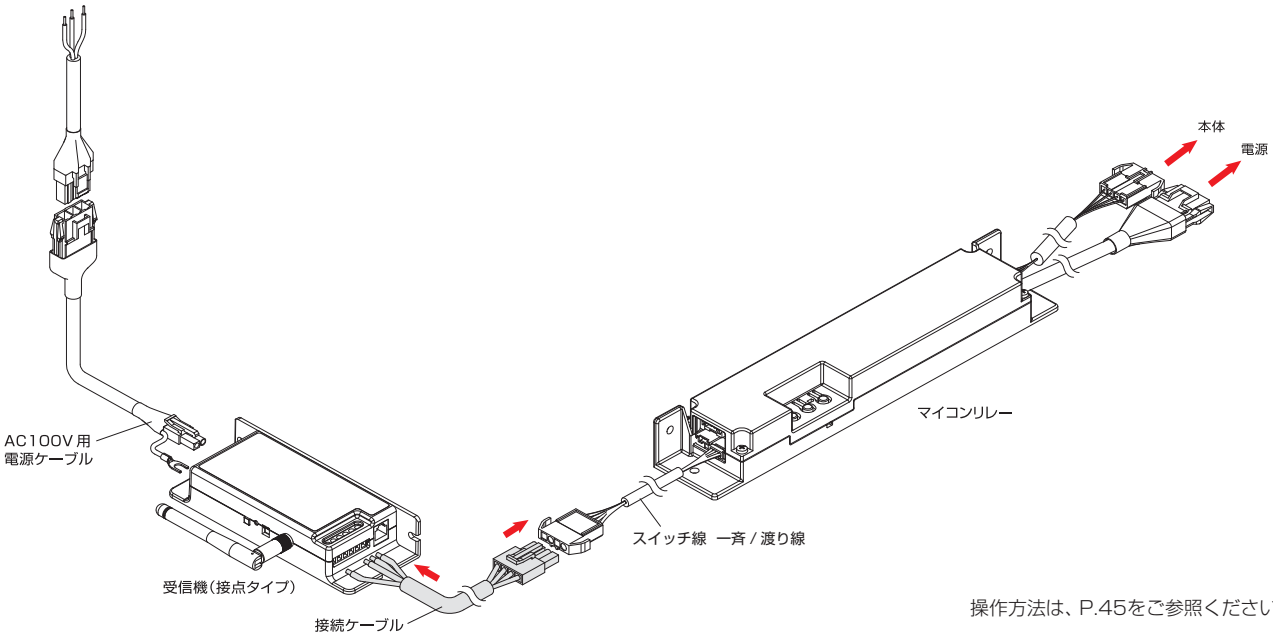

操作方法は、P.45をご参照ください。

注文方法

制御方法、取付場所等により異なりますので、詳しくは弊社事業所までお問い合わせください。

価　格

お引き合いの都度、お見積りいたします。

ガイドレール仕様・ガイドワイヤー仕様
（テクノタイプNICSⅡ仕様、テクノサイレントタイプNICSⅡ仕様、大型電動タイプ用）

※図は大型電動タイプの場合　単位:mm

■ガイドレールA仕様

※（　）寸法は巻取りパイプ径φ130
および生地ジョイントの場合

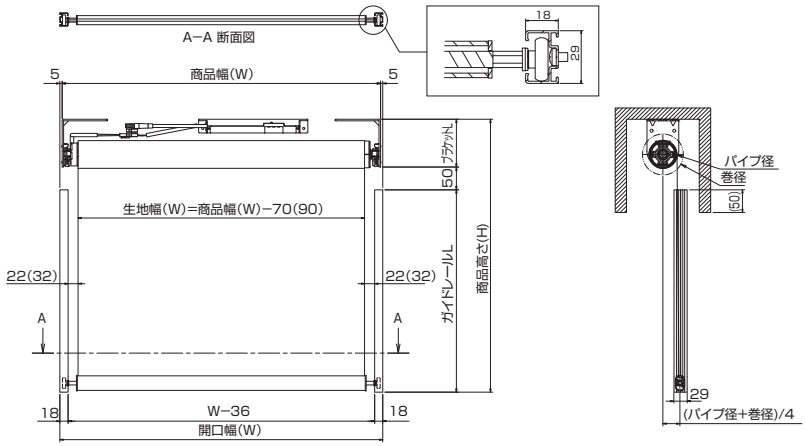

ガイドレール断面図

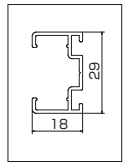

材質:アルミニウム合金
部品色:ホワイト[標準仕様]、ブラック、シルバー

ご注意
ガイドレールA仕様をご使用の場合は、通常仕様と異なりますので、商品注文の際には必ず、ガイドレールA仕様と明記してください。

■ガイドレールB仕様

※（　）寸法は巻取りパイプ径φ130
および生地ジョイントの場合

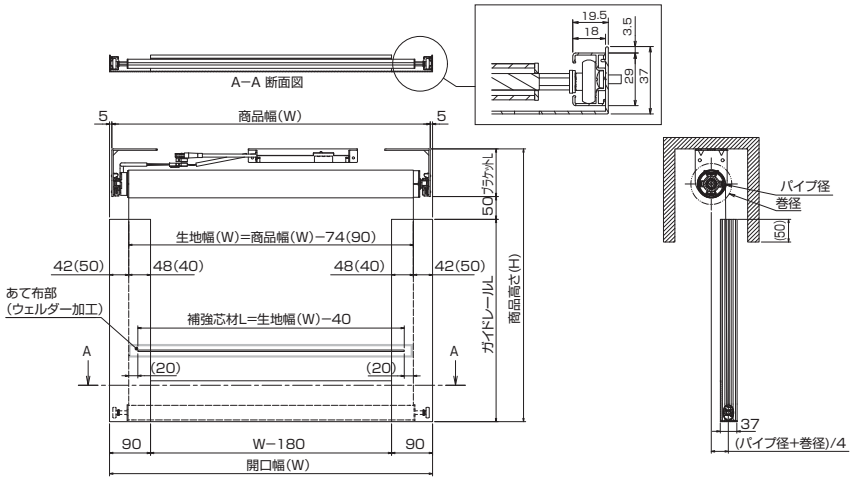

ガイドレール断面図

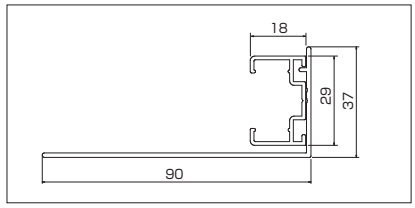

材質:アルミニウム合金
部品色:ホワイト[標準仕様]、ブラック、シルバー

ご注意
ガイドレールB仕様をご使用の場合は、通常仕様と異なりますので、商品注文の際には必ず、ガイドレールB仕様と明記してください。
生地が「グラミネートⅡ」の場合、商品サイズを問わず、あて布をウェルダー加工して補強芯材が入ります。

■ガイドワイヤー仕様

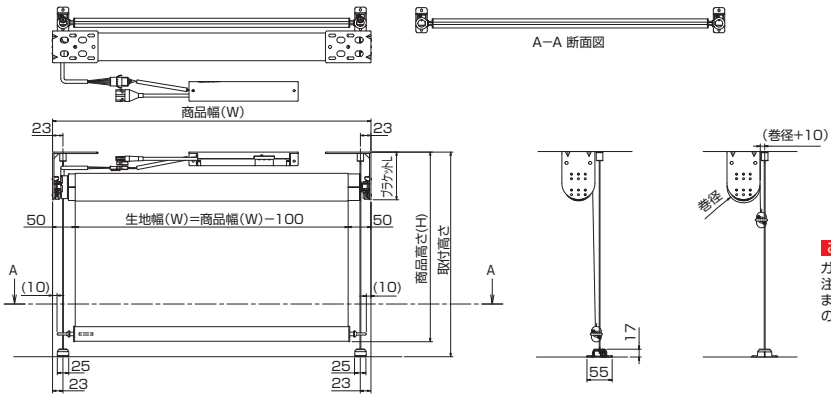

ご注意
ガイドワイヤー仕様をご使用の場合は、通常仕様と異なりますので、商品注文の際には必ず、ガイドワイヤー仕様と明記してください。
また、左図のガイドワイヤーの位置は基本納まりとなります。ガイドワイヤーの位置は、現場調整が必要となります。

大型手動タイプ

構造図

ループコード式

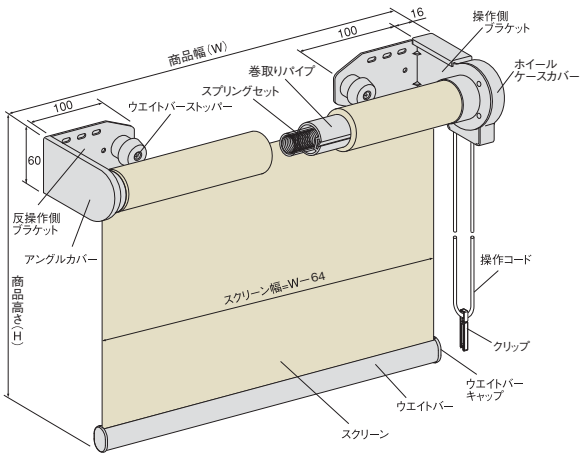

●納まり図

単位：mm

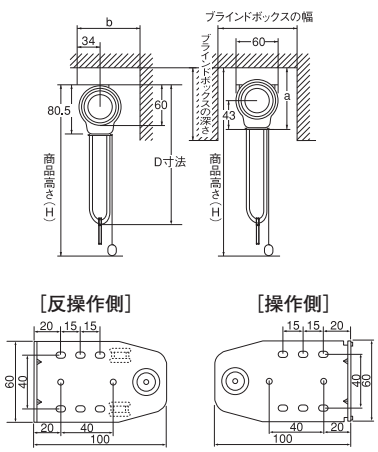

チェーン式

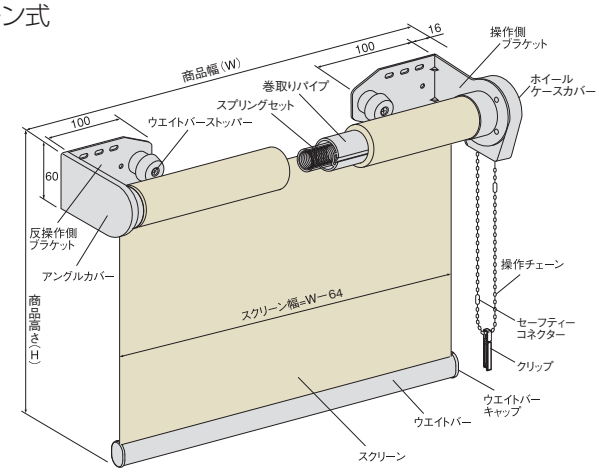

●納まり図

単位：mm

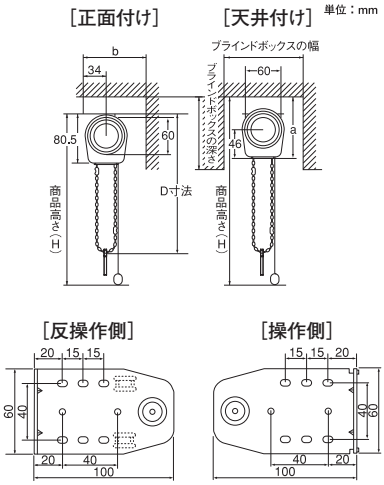

●ブラケットa･b寸法

●N8292・N8293

幅(W)mm / 高さ(H)mm	~2200	~3000
~4000	a寸法:103mm(106mm) b寸法: 94mm	
~5000		a寸法:118mm(121mm) b寸法:109mm

●上記以外の生地
a寸法:103mm(106mm)
b寸法: 94mm
(　　)内はチェーン式の場合

●ブラインドボックスの寸法

●ブラインドボックスの幅=巻径+50mm以上

●ブラインドボックスの深さ=(a−47)+$\frac{巻径}{2}$以上≧最低110mm

〈D寸法〉

単位:mm

商品高さ(H)	D寸法	商品高さ(H)	D寸法	商品高さ(H)	D寸法
500~1090	800	2400~2590	2200	4000~4190	3600
1100~1290	1000	2600~2790	2400	4200~4390	3800
1300~1490	1200	2800~3090	2600	4400~4590	4000
1500~1690	1400	3100~3290	2800	4600~4790	4200
1700~1990	1600	3300~3490	3000	4800~5000	4400
2000~2190	1800	3500~3690	3200		
2200~2390	2000	3700~3990	3400		

※上記D寸法は、正面付けの場合です。天井付けの場合は、ブラケット分約30mmほどプラスになります。

商品幅寸法とスクリーン幅寸法(目安)

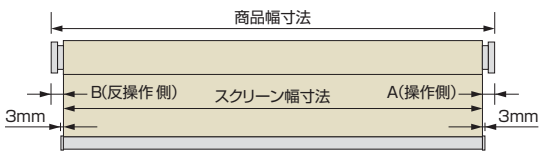

操作方法	A(操作側)	B(反操作側)
ループコード式	37mm	27mm
チェーン式		

商品重量計算式

(1.0×Wm)+A+(Wm×Hm× 生地単重)(kg)

※巻取りパイプ径φ60mmの場合、上記の1.0は1.4となります。

※生地単重は、P.39をご参照ください。

Aの値

商品幅 (W) mm	A
800 ~ 1000	0.8
~ 2000	1.7
~ 3000	2.2

巻取りパイプ径と巻径一覧（目安）

巻取りパイプ径は□φ50mm、□φ60mm です。幅・高さ比は 1：4 以内。商品幅(W)は 800 ～です。　単位：mm

商品高さ（H）	色柄 No.	ラフィー N8001 ～ N8024			エルデ N8025 ～ N8044			フェスタⅡ N8045 ～ N8056			リーチェ遮熱 N8069 ～ N8078			スヴィエ遮熱※ N8091～N8093			クロッカ遮熱 N8094 ～ N8096			サージュ N8127～ N8129			ラフィー遮光 N 8170 ～N 8178・N 8182・N 8186・N 8189			プレト N8193 ～ N8199		
	商品幅(W)	～2200	～2400	～3000	～2200	～2400	～3000	～2200	～2400	～3000	～2200	～2400	～3000	～2200	～2400	～3000	～2200	～2400	～3000	～2200	～2400	～3000	～2200	～2400	～3000	～2200	～2400	～3000
	500	55	55	64	53	53	63	54	54	63	55	55	64	54	54	63	55	55	65	55	55	64	55	55	64	55	55	64
	～1000	58	58	67	55	55	64	57	57	66	58	58	67	57	57	66	59	59	68	59	59	67	58	58	67	59	59	67
	～1500	61	61	69	57	57	66	60	60	68	62	62	70	60	60	68	62	62	71	62	62	70	61	61	69	62	62	70
	～2000	64	64	72	59	59	68	62	62	70	65	65	73	62	62	70	66	66	74	65	65	73	64	64	72	65	65	73
	～2500	66	66	74	61	61	70	65	65	73	67	67	75	65	65	73	69	69	76	68	68	75	67	67	74	68	68	75
	～3000	69	69	77	63	63	71	67	67	75	70	70	78	67	67	75	72	72	79	70	70	78	69	69	77	70	70	78
	～3500	72	79	79	65	73	73	69	77	77	73	80	80	69	77	77	74	82	82	73	80	80	72	72	79	73	73	80
	～4000	74	81	81	67	74	74	71	79	79	75	82	82	71	79	79	77	84	84	76	83	83	74	74	81	76	76	83
	～4500	76	83	83	68	76	76	73	81	81	78	85	85	73	81	—	80	86	86	78	85	85	77	84	84	78	85	85
	～5000	—	—	—	70	77	77	76	82	82	80	87	87	76	—	—	82	89	89	81	87	87	79	86	86	81	87	87

※製作可能面積：9㎡以内

商品高さ（H）	色柄 No.	エルデ BC N8215 ～ N8229		フォルゼ BC N8230 ～ N8234			ラスコ BC N8235 ～ N8238			シュクル遮熱 N8259 ～ N8261			スクレ遮熱 ★ N8262 ～ N8266				フォスキー遮熱※ N8267～N8269		ルーテ遮熱 N8270 ～ N8272			ルラン N8275・N8276			カナメ N8291		
	商品幅(W)	～2000	～2500	～2000	～2500	～2700	～2000	～2500	～2900	～2200	～2400	～3000	～2000	～2200	～2400	～3000	～2600	～3000	～2200	～2400	～3000	～2200	～2400	～3000	～2200	～2400	～3000
	500	55	55	56	56	65	56	56	65	55	55	64	54	54	54	63	53	53	55	55	64	53	53	63	56	56	65
	～1000	58	58	59	59	68	59	59	67	59	59	67	57	57	57	66	56	56	59	59	67	56	56	65	60	60	69
	～1500	60	60	62	62	70	62	62	70	62	62	70	60	60	60	68	58	58	62	62	70	58	58	67	64	64	72
	～2000	63	63	65	65	73	65	65	73	65	65	73	62	62	62	70	60	60	65	65	73	60	60	68	68	68	76
	～2500	66	66	68	68	75	68	68	75	68	68	75	65	65	65	73	62	62	68	68	75	62	62	70	71	71	79
	～3000	68	68	71	71	78	70	70	78	70	70	78	67	67	67	75	64	64	70	70	78	64	64	72	75	75	82
	～3500	71	78	73	80	80	73	80	80	73	73	80	69	69	69	77	66	73	73	73	80	66	73	73	78	78	85
	～4000	73	80	76	82	82	75	82	82	76	76	83	71	71	71	79	67	—	76	76	83	67	75	75	81	81	87
	～4500	75	—	78	—	—	78	—	—	78	85	85	73	73	81	81	69	—	78	85	85	69	77	77	84	90	90
	～5000	78	—	80	—	—	80	—	—	81	87	87	76	—	—	—	71	—	81	87	87	71	78	78	87	93	93

★商品幅 (W)2505mm 以上の製作可能面積は 8.1㎡以内。商品幅 (W)2705mm 以上の製作可能面積は 6.0㎡以内。
※製作可能面積：9㎡以内

商品高さ（H）	色柄 No.	カナメ N8292			ミノリ N8293			ミノリ N8294・N8295			ハツホ N8296 ～ N8298			ソルティスタッチ遮熱 N8302 ～ N8309			シルバースクリーン N8310 ～ N8315			平織りミディアム N8316 ～ N8319 平織りミディアム遮熱 N8348・N8349			平織りメッシュ N8320 ～ N8323 平織りメッシュ遮熱 N8350・N8351			グラミネートⅡ N8324 ～ N8330
	商品幅(W)	～2200	～2400	～3000	～2200	～2400	～3000	～2200	～2400	～3000	～2200	～2400	～3000	～2000	～2500	～2700	～2000	～2500	～2800	～2000	～2500	～3000	～2000	～2500	～3000	～2000
	500	57	57	66	57	57	66	55	55	64	55	55	64	56	56	65	54	54	54	55	55	64	54	54	54	53
	～1000	61	61	70	61	61	69	59	59	68	58	58	67	60	60	69	57	57	57	58	58	67	57	57	57	55
	～1500	65	65	73	65	65	73	62	62	70	61	61	69	64	64	72	60	60	60	61	61	69	60	60	60	57
	～2000	69	69	77	69	69	76	65	65	73	64	64	72	68	68	76	63	63	63	64	64	72	62	62	62	59
	～2500	73	73	80	72	72	79	68	68	76	67	67	74	71	71	79	65	65	73	67	67	74	65	65	73	61
	～3000	76	76	83	76	76	83	71	71	78	69	69	77	75	75	82	67	67	75	69	69	77	67	67	75	63
	～3500	79	86	86	79	86	86	74	74	81	72	72	79	78	85	85	70	70	77	72	79	79	69	69	77	65
	～4000	83	89	89	82	88	88	76	76	83	74	74	81	81	87	87	72	72	79	74	81	81	72	72	79	66
	～4500	86	92	92	85	91	91	79	86	86	77	84	84	84	—	—	74	—	—	77	—	—	74	—	—	68
	～5000	89	95	95	88	94	94	81	88	88	79	86	86	87	—	—	76	—	—	79	—	—	76	—	—	70

部品色の組み合わせ

※ご指示がない場合は、ホワイトになります。

●ホイールケースカバー部品色

■ループコード式

ホワイト(W)［標準仕様］

ライトグレイ(G)

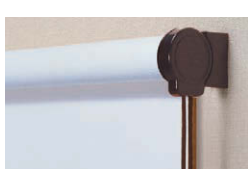
アンバー(A)

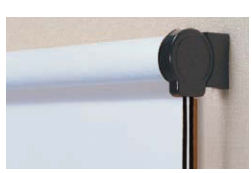
ブラック(B)

■チェーン式

ホワイト(W)［標準仕様］

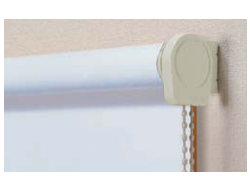
ライトグレイ(G)

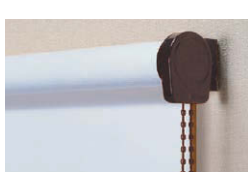
アンバー(A)

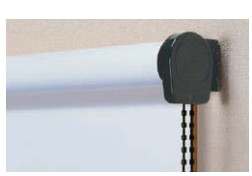
ブラック(B)

●ウエイトバー部品色

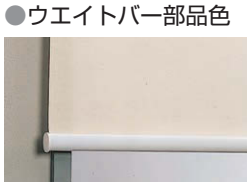
ホワイト(W)［標準仕様］

ライトグレイ(G)

アンバー(A)

ブラック(B)

●ウエイトバーは、オプションで木目ウエイトバー(プラス1,200円/台)、スクエアウエイトバー(プラス1,200円/台)をお選びいただけます。
詳しくはP.81をご参照ください。

ガイドレールスリムタイプ

構造図

チェーン式

■天井付け

図はフロントカバー仕様

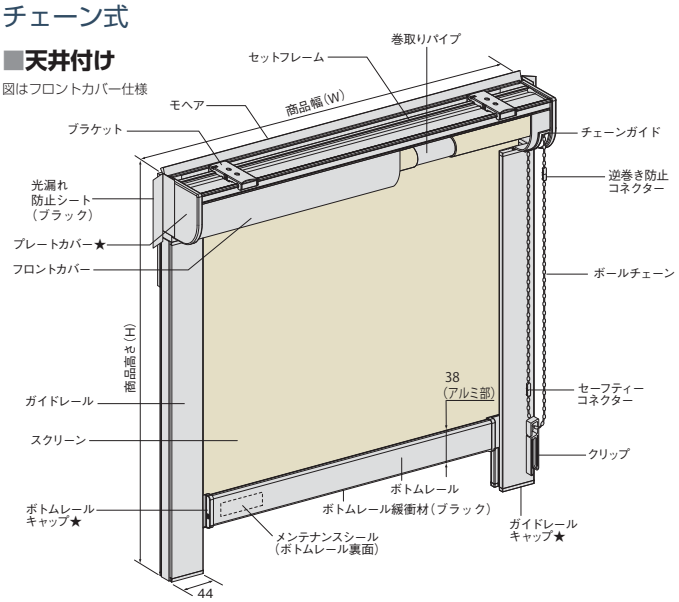

★のパーツは部品色ホワイトの場合でもブラックが標準で装備されます。ホワイトをご希望の場合は、ご指定ください。

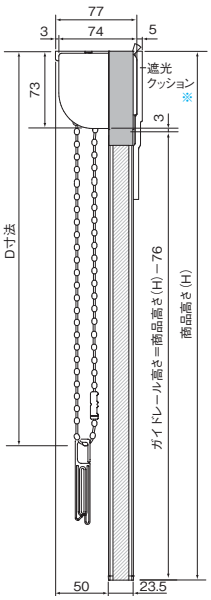

※取付け部品(任意)

単位：mm

● 納まり図

標準仕様・フロントカバー仕様

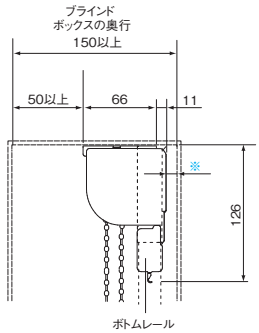

※遮光クッションをつける場合は商品背面に手を入れるスペース（50mm 程度）が必要となります。

■正面付け

フロントカバー仕様

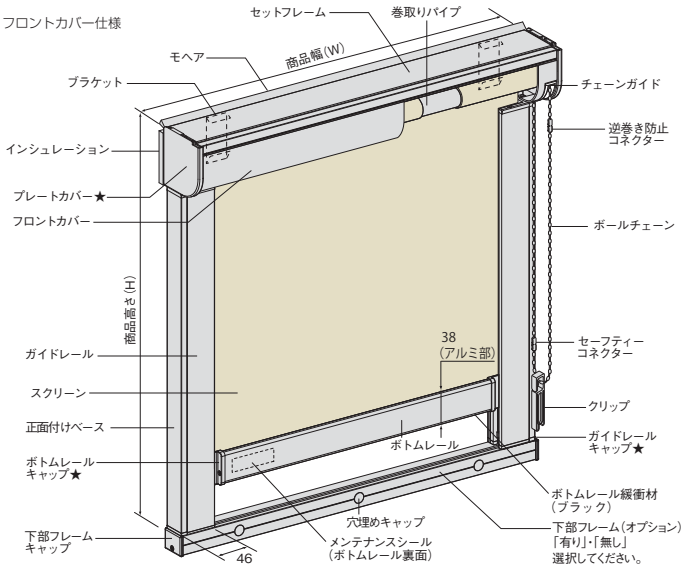

※正面付けの場合、ガイドレールは正面付けベースにはめ込んで使用します。
★のパーツは部品色ホワイトの場合でもブラックが標準で装備されます。ホワイトをご希望の場合は、ご指定ください。

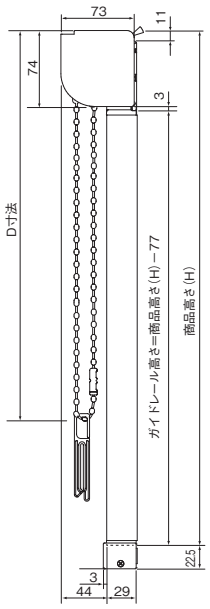

単位：mm

● 納まり図

フロントカバー仕様

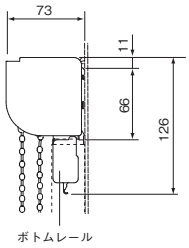

〈注意〉本商品は高遮光タイプですが、四隅および部材の隙間部分、取付け場所や取付け面の歪み等によってはその他の場所からも光が侵入することがあります。
また、暗室に近い状況の場所ではスクリーンからわずかに光を感じることがあります。

ブラケット

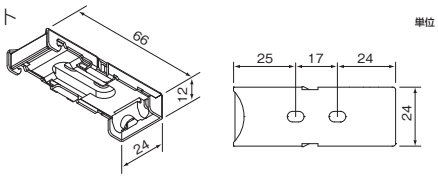

単位：mm

● D寸法(目安)

単位：mm

商品高さ（H）	D 寸法
500～ 600	480
601～ 800	商品高さ（H）− 120
801～1200	商品高さ（H）− 220
1201～1700	商品高さ（H）− 320
1701～2500	商品高さ（H）− 420

ブラケット取付け位置

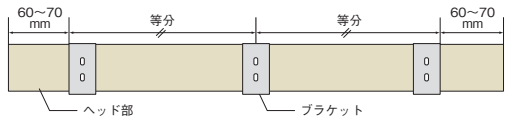

● ブラケットの使用個数

商品幅（W）mm	ブラケット個数
500～1500	2 個
1501～2000	3 個

※ブラケット 1 個につき、必ず 2 本のネジでしっかりと固定してください。

構造図

グリップ式

■天井付け

図はフロントカバー仕様

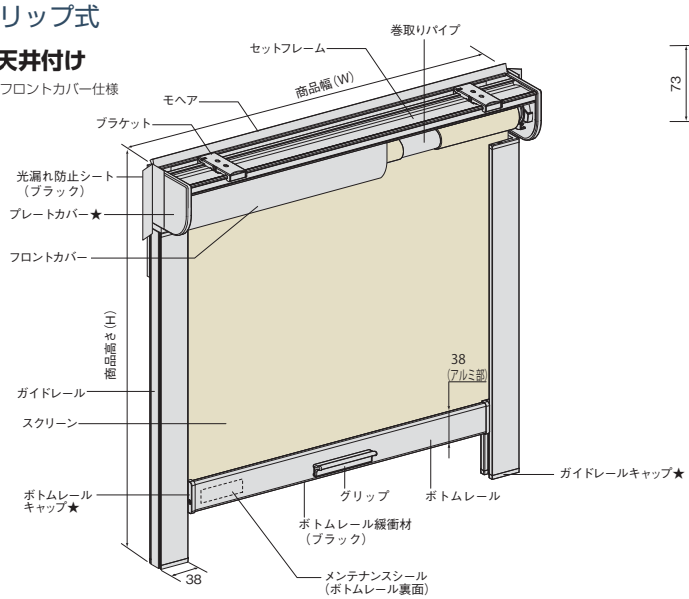

★のパーツは部品色ホワイトの場合でもブラックが標準で装備されます。ホワイトをご希望の場合は、ご指定ください。

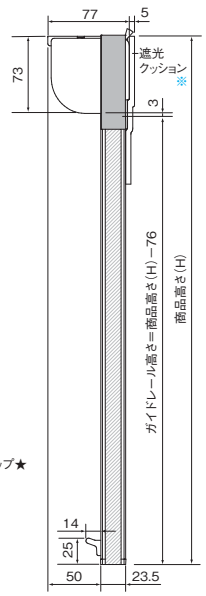

※取付け部品（任意）

単位：mm

● 納まり図

標準仕様・フロントカバー仕様

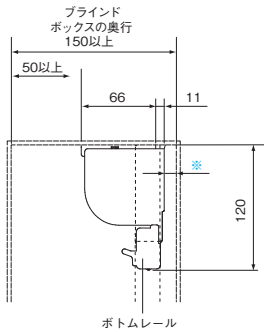

※遮光クッションをつける場合は商品背面に手を入れるスペース（50mm 程度）が必要となります。

■正面付け

フロントカバー仕様

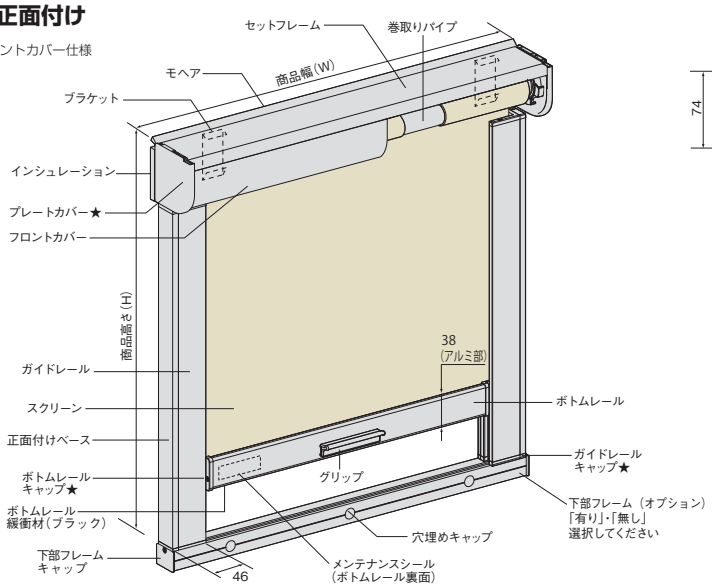

※正面付けの場合、ガイドレールは正面付けベースにはめ込んで使用します。
★のパーツは部品色ホワイトの場合でもブラックが標準で装備されます。ホワイトをご希望の場合は、ご指定ください。

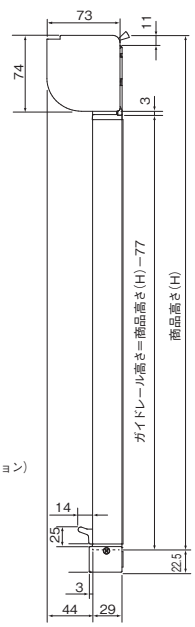

単位：mm

● 納まり図

フロントカバー仕様

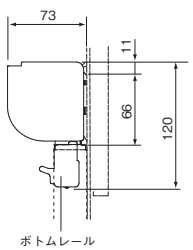

〈注意〉・本商品は高遮光タイプですが、四隅および部材の隙間部分、取付け場所や取付け面の歪み等によってはその他の場所からも光が侵入することがあります。
また、暗室に近い状況の場所ではスクリーンからわずかに光を感じることがあります。
・グリップ式の場合、最巻き上げ時に手が届かないと操作ができませんのでご注意ください。

ブラケット

単位：mm

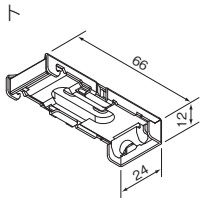

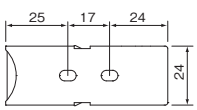

ブラケット取付け位置

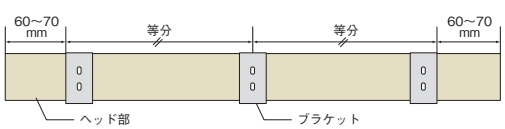

※ブラケット 1 個につき、必ず 2 本のネジでしっかりと固定してください。

● ブラケットの使用個数

商品幅（W）mm	ブラケット個数
500〜1500	2 個
1501〜1800	3 個

仕様（ガイドレールスリムタイプ　チェーン式・グリップ式）

● 仕様

項目		材質
フロントカバー		アルミニウム合金 色：ブラック・ホワイト
ガイドレール		
ボトムレール		
セットフレーム		
正面付けベース		
下部フレーム		
プレートカバー	キャップ類	樹脂 色：ブラック・ホワイト※
ガイドレールキャップ		
ボトムレールキャップ		
チェーンガイド （フロントカバー仕様のみ）		樹脂 色：ブラック・ホワイト
巻取りパイプ		アルミニウム合金　色：アルマイト
ボトムレール緩衝材		樹脂　色：ブラック
ブラケット		ステンレス、樹脂
ボールチェーン		コード：ポリエステル　ボール：樹脂 色：ブラック・ホワイト
グリップ		樹脂 色：ブラック・ホワイト

※部品色ホワイトの場合でも、遮光性の観点よりキャップ類はブラックが標準で装備されます。ホワイトをご希望の場合はご指定ください。ただしホワイトのキャップ類は、材質と色の特性上、光を透過しますので、より遮光性をご希望される場合はブラックをおすすめします。

● 製作可能寸法

単位：mm

色柄 No.	生地名	チェーン式		グリップ式	
		商品幅（W）	商品高さ（H）	商品幅（W）	商品高さ（H）
N8215～N8229	エルデBC	500～2000	500～2000	500～1800	500～1800
N8230～N8234	フォルゼBC				
N8235～N8238	ラスコBC				
N8239～N8244	グランフォートBC		500～2500		
N8245～N8247	シスクBC	505～2000	500～2000	505～1800	
N8248～N8250	ブオナBC	500～1950		500～1800	

● 取付け仕様コード

取付方法	下部フレーム	仕様コード
天井付け	－	0-0
正面付け	無し	0-1
	有り	4-1

● 商品略号

操作方法	カバー仕様	商品略号
チェーン式	標準仕様	RSGLC-O
	フロントカバー仕様	RSGLCC-O
グリップ式	標準仕様	RSGLG-O
	フロントカバー仕様	RSGLGC-O

● 商品重量計算式（目安）

W：商品幅　H：商品高さ

部品名			重量計算式（単位：kg）	備考
① 標準仕様 本体部 ※チェーン式・グリップ式共通			W(m)×1.9+A+{商品面積(㎡)×生地単重(kg/㎡)}	Aの値 商品幅≦0.6mの場合：0.4 0.6m＜商品幅(m)≦1.2mの場合：0.8 1.2m＜商品幅(m)≦2.0mの場合：1.0
② フロントカバー仕様 本体部 ※チェーン式・グリップ式共通			W(m)×2.15+A+{商品面積(㎡)×生地単重(kg/㎡)}	
③ ガイドレール	チェーン式	天井付け	H(m)×0.63×2本	
		正面付け（正面付けベース含む）	H(m)×0.91×2本	
	グリップ式	天井付け	H(m)×0.78×2本	
		正面付け（正面付けベース含む）	H(m)×1.15×2本	
④ 下部フレーム（「正面付け下部フレーム有り」の場合）			W(m)×0.3	

商品の総重量は、適応する部品をそれぞれ計算し、
合算してください。

例：■ 標準仕様　チェーン式　天井付け
上記 ① ＋ ③ ＝ 商品重量（kg）

■ フロントカバー仕様　チェーン式　正面付け下部フレーム有り
上記 ② ＋ ③ ＋ ④ ＝ 商品重量（kg）

● 生地単重目安

色柄 No.	生地名	生地単重目安（kg /m²）
N8215～N8229	エルデBC	0.52
N8230～N8234	フォルゼBC	0.48
N8235～N8238	ラスコBC	0.50
N8239～N8244	グランフォートBC	0.44
N8245～N8247	シスクBC	
N8248～N8250	ブオナBC	0.45

オプション

ループテンショナー

※ガイドレールワイドタイプ チェーン式には適応していません。

ボールチェーンをゆるみなく壁面に沿わせることができるので人や家具に絡まりにくくなります。また、ループテンショナー内部のスプリングが、ボールチェーンを操作する際に上下に可動するのでなめらかで快適な操作が可能です。

価格：920 円 / 個

写真はローマンシェードのものです。

納まり図（正面から見た図）

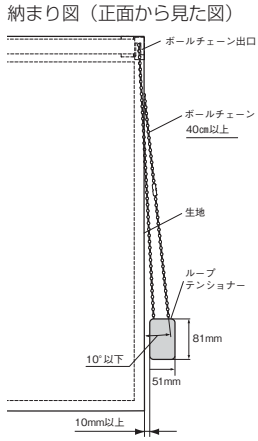

⚠ 取付け上のご注意

○ 納まり図を参考に、以下について実際の納まる場所を確認しながら、取付け位置を決めてください。

・ボールチェーンと壁面の間になるべく隙間ができない位置を選んで取り付けてください。

・ボールチェーンやループテンショナーが納まる場所に障害物がないか、あらかじめご確認ください。ボールチェーン下の空間は、80mm以上必要です。

・取付けネジが使用できる位置を選んで取り付けてください。また付属の取付けネジは木枠用ですので木質以外の下地（石膏ボード等）にはご使用になれません。取付け面の材質および部品のネジ穴（φ4.2mm）に適合するネジおよびプラグ・アンカー等を別にご用意ください。

○ 使用中にボールチェーンの長さが変化し、たるみや張り過ぎが発生する場合があります。特に、ボールチェーンの長さが2000mm以上の場合は、発生しやすくなりますのでご注意ください。支障がある場合は、ループテンショナーの取付け位置を調整してください。

価格には消費税、取付施工費、商品梱包輸送費は含まれておりません。

ガイドレールワイドタイプ　チェーン式

天井付け

図はフロントカバー仕様
取付方法は天井付け（窓枠内取付け）のみとなります。

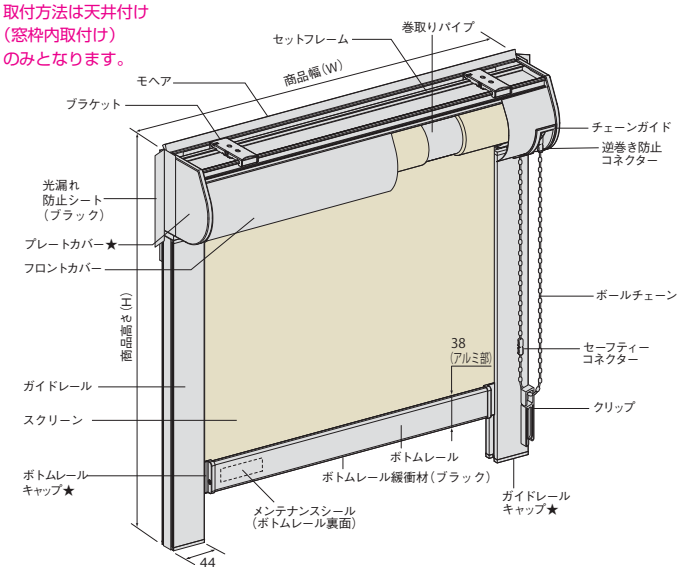

★のパーツは部品色ホワイトの場合でもブラックが標準で装備されます。ホワイトをご希望の場合は、ご指定ください。

〈注意〉本商品は高遮光タイプですが、四隅および部材の隙間部分、取付け場所や取付け面の歪み等によってはその他の場所からも光が侵入することがあります。
また、暗室に近い状況の場所ではスクリーンからわずかに光を感じることがあります。

● 納まり図

標準仕様・フロントカバー仕様　単位：mm

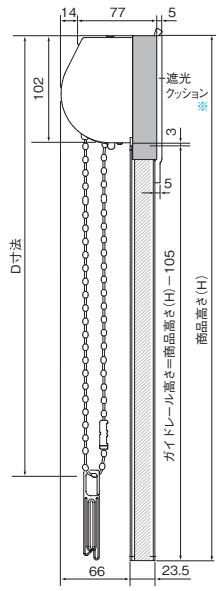

※取付け部品（任意）

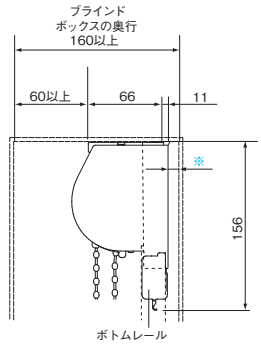

※遮光クッションをつける場合は商品背面に手を入れるスペース（50mm 程度）が必要となります。

ブラケット　単位：mm

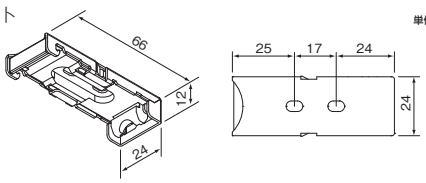

ブラケット取付け位置

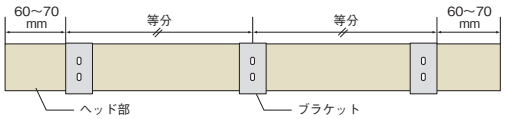

※ブラケット 1 個につき、必ず 2 本のネジでしっかりと固定してください。

● D寸法（目安）

単位：mm

商品高さ (H)	D 寸法
500～ 599	商品高さ(H)＋ 40
600～ 800	商品高さ(H)＋ 25
801～1200	商品高さ(H)－ 10
1201～1700	商品高さ(H)－ 70
1701～2000	商品高さ(H)－170
2001～2400	商品高さ(H)－270
2401～2800	商品高さ(H)－370

● ブラケットの使用個数

商品幅（W）mm	ブラケット個数
500～1500	2個
1501～2000	3個
2001～2700	4個

仕様

● 仕様

項目		材質
フロントカバー		アルミニウム合金 色：ブラック・ホワイト
ガイドレール		
ボトムレール		
セットフレーム		
プレートカバー	キャップ類	樹脂 色：ブラック・ホワイト※
ガイドレールキャップ		
ボトムレールキャップ		
チェーンガイド（フロントカバー仕様のみ）		樹脂 色：ブラック・ホワイト
巻取りパイプ		アルミニウム合金　色：アルマイト
ボトムレール緩衝材		樹脂　色：ブラック
ブラケット		ステンレス、樹脂
ボールチェーン		コード：ポリエステル　ボール：樹脂 色：ブラック・ホワイト

※部品色ホワイトの場合でも、遮光性の観点よりキャップ類はブラックが標準で装備されます。ホワイトをご希望の場合はご指定ください。ただしホワイトのキャップ類は、材質と色の特性上、光を透過しますので、より遮光性をご希望される場合はブラックをおすすめします。

● 製作可能寸法と生地単重目安

色柄 No.	生地名	商品幅(W)mm	商品高さ(H)mm	面積(m²)	生地単重目安(kg/m²)
N8215～N8229	エルデBC	500～2500	500～2800※	6.0	0.52
N8230～N8234	フォルゼBC	500～2700			0.48
N8235～N8238	ラスコBC				0.50
N8239～N8244	グランフォートBC	500～2000	500～2800	5.6	0.44
N8245～N8247	シスクBC	505～2000			
N8248～N8250	ブオナBC	500～1950		5.46	0.45

※幅(W)2001mm 以上は、高さ(H)2400mm までです。

● 商品略号

操作方法	カバー仕様	商品略号
チェーン式	標準仕様	RSGC-O
	フロントカバー仕様	RSGCC-O

● 商品重量計算式（目安）

W：商品幅　H：商品高さ

部品名	重量計算式（単位：kg）	備考
①本体部	W(m)×2.4+A+{商品面積(㎡)×生地単重(kg/㎡)}	Aの値 商品幅≦0.6mの場合：0.4 0.6m＜商品幅(m)≦1.2mの場合：0.8 1.2m＜商品幅(m)≦2.0mの場合：1.0 2.0m＜商品幅(m)の場合：1.2
②フロントカバー	W(m)×0.48	
③ガイドレール	H(m)×0.63×2本	

商品の総重量は、適応する部品をそれぞれ計算し、合算してください。生地単重は右上「製作可能寸法と生地単重目安」をご参照ください。

例：■ 標準仕様
上記① ＋ ③＝商品重量（kg）

■ フロントカバー仕様
上記① ＋ ② ＋ ③＝商品重量（kg）

ガイドレール電動タイプ　電動式

構造図

取付方法は天井付け
(窓枠内取付け)のみとなります。

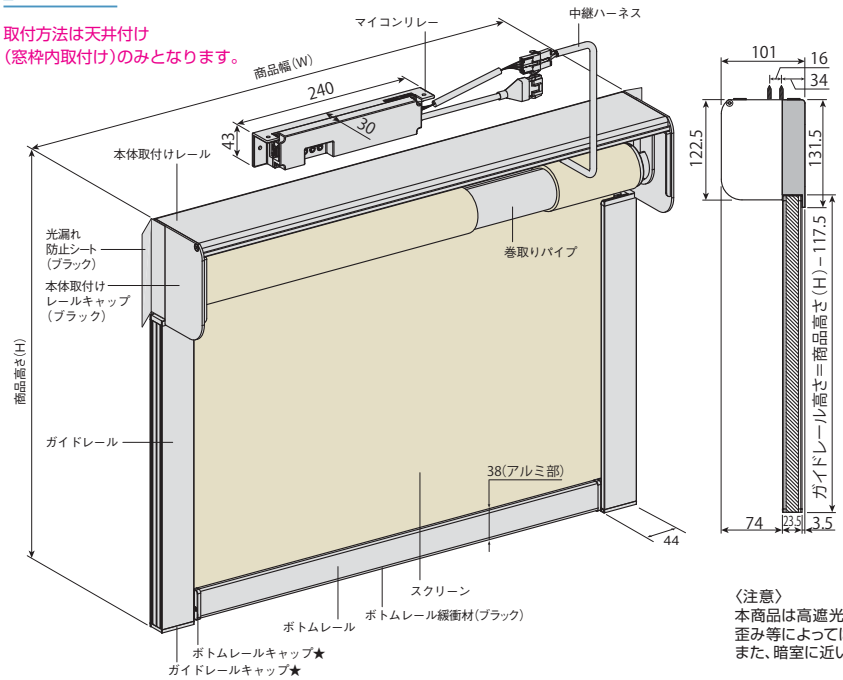

★のパーツは部品色ホワイトの場合でもブラックが標準で装備されます。ホワイトをご希望の場合は、ご指定ください。

● 納まり図

単位：mm

① マイコンリレー別置き

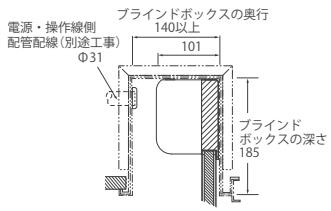

② マイコンリレーたて置き

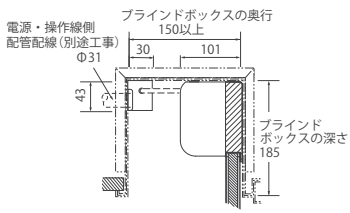

※上記深さ寸法は商品最上昇時ボトムレールを納めるための寸法となります。
※商品の背面がブラインドボックス内に納まらない場合、巻取りパイプ上部から光が侵入することがありますので、事前にご確認ください。

〈注意〉
本商品は高遮光タイプですが、四隅および部材の隙間部分、取付け場所や取付け面の歪み等によってはその他の場所からも光が侵入することがあります。
また、暗室に近い状況の場所ではスクリーンからわずかに光を感じることがあります。

仕様

● 仕様

項目		材質
本体取付けレール		アルミニウム合金 色：ブラック・ホワイト
ガイドレール		
ボトムレール		
本体取付けレールキャップ		樹脂 色：ブラック
ガイドレールキャップ	キャップ類	樹脂 色：ブラック・ホワイト※
ボトムレールキャップ	キャップ類	
セットフレーム		アルミニウム合金 色：アルマイト
巻取りパイプ		
ボトムレール緩衝材		樹脂 色：ブラック
ブラケット		スチール、樹脂
マイコンリレー		樹脂 色：ブラック・ホワイト
商品略号		ELRSG-O

※部品色ホワイトの場合でも、遮光性の観点よりキャップ類はブラックが標準で装備されます。ホワイトをご希望の場合はご指定ください。ただしホワイトのキャップ類は、材質と色の特性上、光を透過しますので、より遮光性をご希望される場合はブラックをおすすめします。

● 製作可能寸法と生地単重目安

色柄 No.	生地名	商品幅(W)mm	商品高さ(H)mm	面積（㎡）	生地単重目安(kg/㎡)
N8215~N8229	エルデＢＣ	600~2500	500～2800	7.0	0.52
N8230~N8234	フォルゼBC	600~2700		7.6	0.48
N8235~N8238	ラスコBC				0.50
N8239~N8244	グランフォートBC	600~2000		5.6	0.44
N8245~N8247	シスクBC				
N8248~N8250	ブオナBC	600~1950		5.46	0.45

● ブラケットの使用個数

商品幅(W)mm	ブラケット個数
600～1800	3個
1801～2700	4個

ブラケット取付け位置

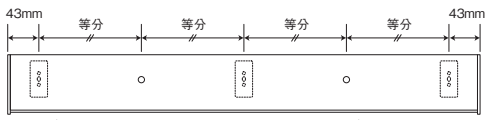

ブラケット

単位：mm

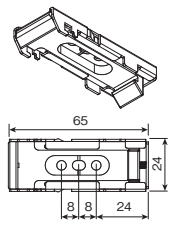

※図はブラケット３個使いの場合です。４個の場合も両側のブラケット位置は変わりません。
※本体取付けレールには、ブラケットの取付位置にあらかじめ穴があいています。
※ブラケット１個につき、必ず２本のネジでしっかりと固定してください。

● 商品重量計算式(目安)

W：商品幅　H：商品高さ

部品名	重量計算式（単位：kg）
本体部	W(m)×3.09+1.59+{商品面積(㎡)×生地単重(kg/㎡)}
ガイドレール	H(m)×0.63×2本

※商品の総重量は、上記部品をそれぞれ計算し合算してください。
生地単重は右上「製作可能寸法と生地単重目安」をご参照ください。

● 電動部仕様

項目	仕様
定格電圧	AC100V
定格周波数	50/60Hz
消費電力	待機時：2W 以下　駆動時：100W以下
定格時間	約４分

※約4分間昇降を続けるとモーター過熱保護装置が作動し自動的に停止します。
※製作寸法および生地により異なります。

● スイッチ取付標準図

単位：mm

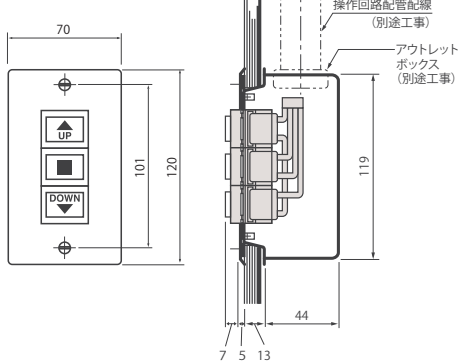

● RFリモコン用受信機(接点タイプ)

単位：mm

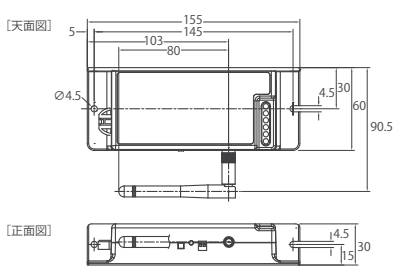

※外部ケーブルA[単独用]、B[一斉用]でマイコンリレーに接続します。(別途手配)
※受信機用のAC100V電源ケーブルが必要となります。

操作方法

■3点プッシュ式スイッチ

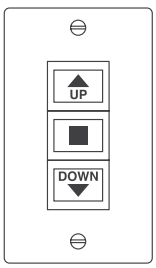

●ロールスクリーンを上げる場合

▲のボタンを押すとロールスクリーンは上昇します。ロールスクリーンが完全に上昇すると自動的に停止します。

●ロールスクリーンを下げる場合

▼のボタンを押すとロールスクリーンは下降します。ロールスクリーンが完全に下降すると自動的に停止します。

●昇降を途中で止める場合

ロールスクリーンの昇降中に■のボタンを押すと、ロールスクリーンはその位置で停止します。

●単独操作

いちばん基本的な操作方法です。ロールスクリーン1台毎に操作スイッチ1個を窓際、または操作しやすい位置に設置し、個々のロールスクリーン毎に操作します。

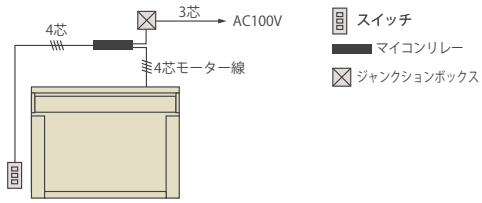

●一斉操作

2 台以上のロールスクリーンを 1 個のスイッチで同時に操作する方法です。

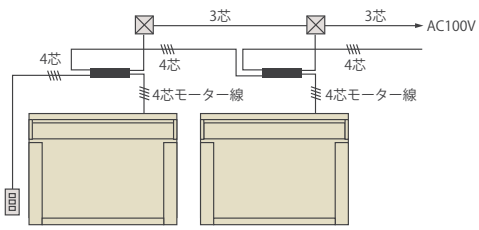

●個別・一斉操作

個別操作と一斉操作の併用です。必要に応じて、いずれでも操作できます。この場合、操作スイッチは個別用と一斉用の2つが必要になります。

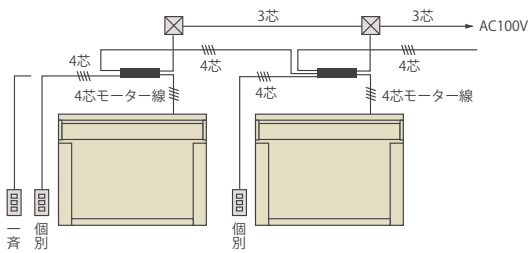

※スイッチの代わりにRFリモコンを使用しての操作もできます。

線の種類	電源線　3芯　VCT　2.0mm²×3芯（推奨）	操作線　4芯　VCT　1.25mm²×4芯（推奨）	モーター線　4芯　VCT　2.0mm²×4芯（推奨）

■ RF リモコン　※通信距離は障害物のない見通しの良い場所で約20m以内です。

単位：mm

CB用1chリモコン（リモコンホルダー付属）

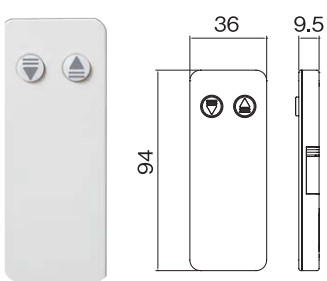

●操作方法

上昇：▲ボタンを押すとスクリーンが上昇します。
下降：▼ボタンを押すとスクリーンが下降します。
停止：動作中に動作方向と同じ側のボタンを1回押すと停止します。

●CB用1chリモコンホルダー

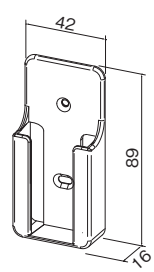

8chリモコン（リモコンホルダー付属）

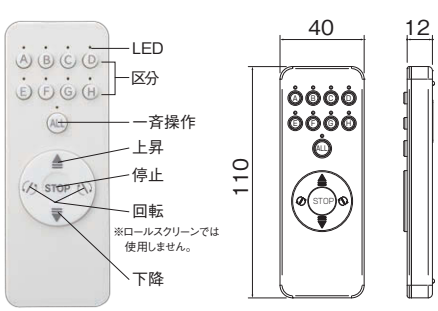

●操作方法

操作したいスクリーン（A～H、ALL）を選択します。

▲ ボタン：スクリーンが上昇します。
▼ ボタン：スクリーンが下降します。
STOP ボタン：スクリーンが停止します。

●8chリモコンホルダー

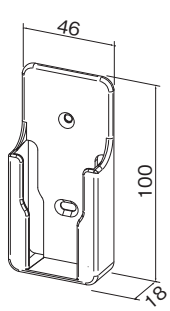

注意

- ●ボタンは指先で軽く押してください。強く押しすぎると故障の原因となります。
- ●リモコンを金属や電波吸収体が含まれる建材などに取り付けたりその近くで操作した場合、作動しなかったり通信距離が短くなる場合があります。
- ●商品本体（受信部）の近くでないと作動しない場合やリモコンのLEDが点灯しない場合は、電池交換をする必要があります。
- ●RFリモコンは、電波を利用したものであるため、確実な作動を保証するものではありません。

構造図

取付方法は天井付け
(窓枠内取付け)のみとなります。

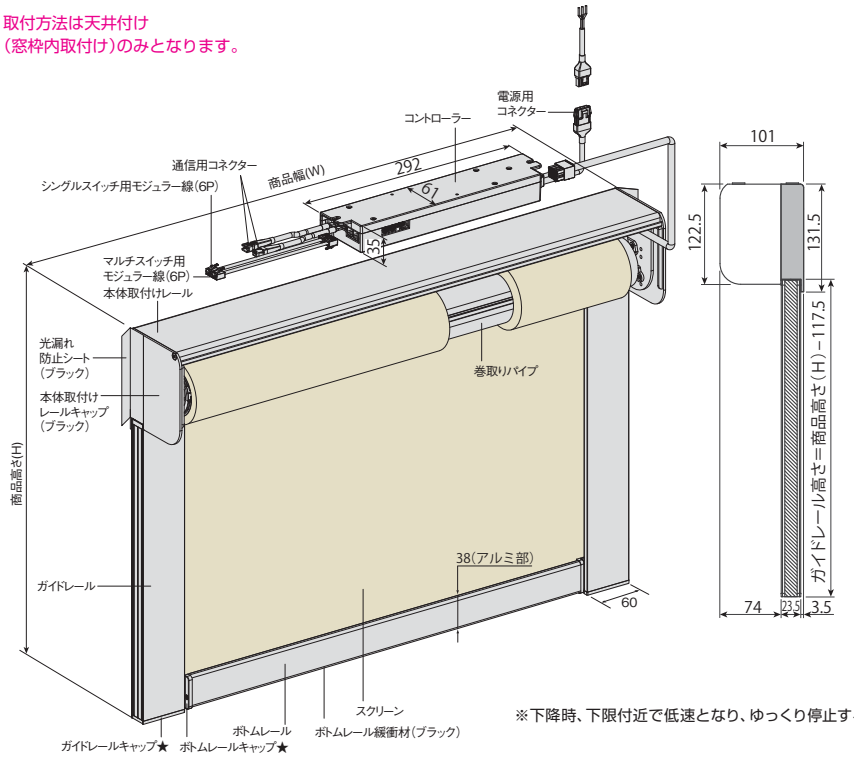

● 納まり図

単位：mm

① コントローラー別置き

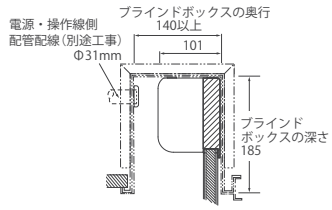

② コントローラーたて置き

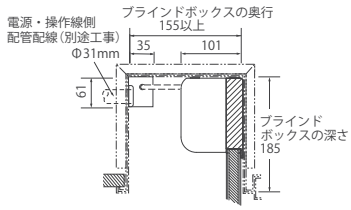

※上記深さ寸法は商品最上昇時ボトムレールを納めるための寸法となります。

※商品の背面がブラインドボックス内に納まらない場合、巻取りパイプ上部から光が侵入することがありますので、事前にご確認ください。

※下降時、下限付近で低速となり、ゆっくり停止する「スローストップ機能」が搭載されています。

★のパーツは部品色ホワイトの場合でもブラックが標準で装備されます。ホワイトをご希望の場合は、ご指定ください。

〈注意〉
本商品は高遮光タイプですが、四隅および部材の隙間部分、取付け場所や取付け面の歪み等によってはその他の場所からも光が侵入することがあります。
また、暗室に近い状況の場所ではスクリーンからわずかに光を感じることがあります。

仕様

● 仕様

項目		材質
本体取付けレール		アルミニウム合金 色：ブラック・ホワイト
ガイドレール		
ボトムレール		
本体取付けレールキャップ		樹脂 色：ブラック
ガイドレールキャップ	キャップ類	樹脂 色：ブラック・ホワイト※
ボトムレールキャップ		
巻取りパイプ		アルミニウム合金 色：アルマイト
ボトムレール緩衝材		樹脂 色：ブラック
ブラケット		スチール、樹脂 色：ブラック・ホワイト
コントローラー		樹脂
商品略号		MEMTSRSG60

※部品色ホワイトの場合でも、遮光性の観点よりキャップ類はブラックが標準で装備されます。ホワイトをご希望の場合はご指定ください。ただしホワイトのキャップ類は、材質と色の特性上、光を透過しますので、より遮光性をご希望される場合はブラックをおすすめします。

● 商品重量計算式(目安)

W：商品幅　H：商品高さ

部品名	重量計算式（単位：kg）
本体部	W(m)×3.29+2.99+{商品面積(㎡)×生地単重(kg/㎡)}
ガイドレール	H(m)×0.86×2本

※商品の総重量は、上記部品をそれぞれ計算し合算してください。
生地単重は右上「製作可能寸法と生地単重目安」をご参照ください。

● 製作可能寸法と生地単重目安

色柄 No.	生地名	商品幅(W)mm	商品高さ(H)mm	面積（㎡）	生地単重目安(kg/㎡)
N8215~N8229	エルデBC	700～2500	500～2800	7.0	0.52
N8230~N8234	フォルゼBC	700～2700	500～3000	8.1	0.48
N8235~N8238	ラスコBC				0.50
N8239~N8244	グランフォートBC	700～2000	500～2800	5.6	0.44
N8245~N8247	シスクBC				
N8248~N8250	ブオナBC	700～1950	500～3000	5.85	0.45

● 電動部仕様

項目	仕様
定格電圧	AC100V
定格周波数	50/60Hz
消費電力	待機時：2W 以下　駆動時：95W以下
定格時間	約５分

※約5分間昇降を続けるとモーター過熱保護装置が作動し自動的に停止します。
※製作寸法および生地により異なります。

コントローラーの種類

● タッチパネルコントローラー

フルカラーの液晶画面を採用し、頻繁に画面を変えずに、操作が可能です。最大255グループ、255台までの個別操作、グループ別一斉操作が可能です。また、タイマー設定で時間や曜日を指定してスクリーンを動かすことができます。

● 液晶マルチコントローラー

最大255グループ、255台までの個別操作、グループ別一斉操作が可能です。また、タイマー設定で時間を指定してスクリーンを動かすことができます。

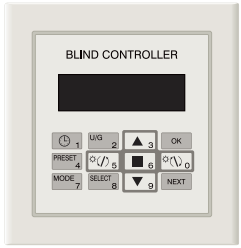

● グループコントローラー RS

個別操作または一斉操作用です。スクリーンの高さは15段階のプリセット操作が可能です。

● ゾーンコントローラー CB

LED表示で最大4ゾーンをゾーン毎または一斉に操作することが可能です。

● シングルコントローラー FS3

1台のロールスクリーンを操作する個別操作用です。

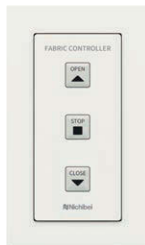

単位：mm

● リモコン送信機２(IR)（赤外線）※送受信距離は約5m以内です。

リモコン受信機(IR)とセットで使用します。
8区分単位および一斉操作が可能です。

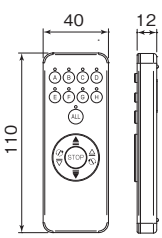

（カラー：ホワイト）

リモコンホルダー（付属）

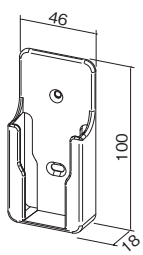

● リモコン受信機(IR)

（カラー：ホワイト［標準仕様］、ブラック）

ホワイト［標準仕様］

ブラック

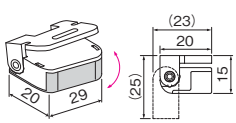

受信機は角度調節ができます。
※モジュラー変換ケーブル3(L=0.3m)1本付属

※受信機は、下記環境下に設置しないでください。
- 直射日光の当たる場所。
- 白熱灯、ヒーターや暖房機器など高熱を発する機器の近く。
- LED照明や蛍光灯などの照明機器の近く。
- ホームセキュリティなどのセンサー用赤外線領域。
- その他赤外線リモコン機器の近く。

● RFリモコン ※通信距離は障害物のない見通しの良い場所で約20m以内です。

CB用1ch リモコン(リモコンホルダー付属)

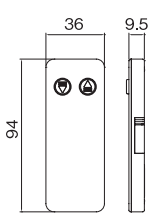

CB用1ch リモコンホルダー

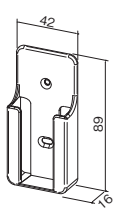

8ch リモコン(リモコンホルダー付属)

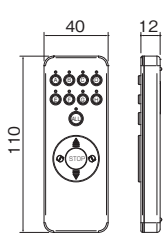

8ch リモコンホルダー

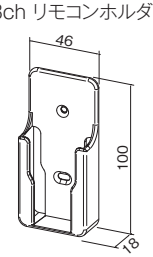

● RF リモコン（受信機）

単位：mm

［天面図］

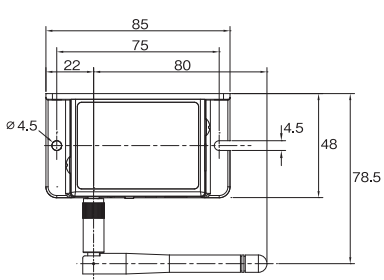

［正面図］

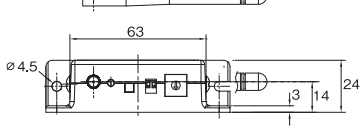

コントローラーの取付標準図

● タッチパネルコントローラー

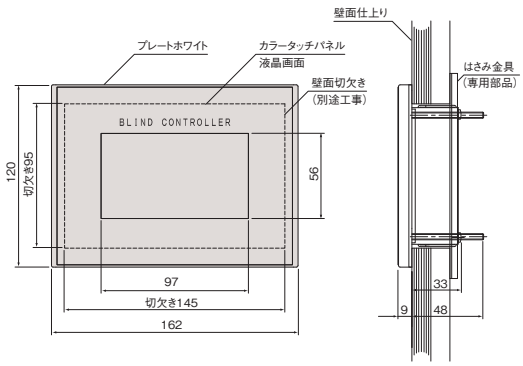

● 液晶マルチコントローラー

単位：mm

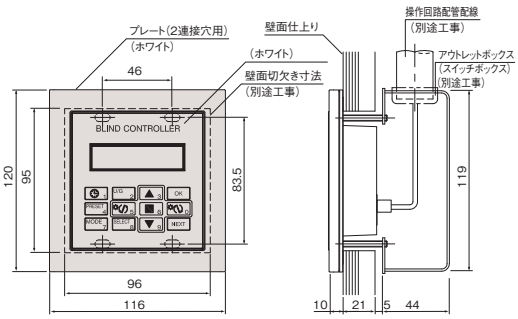

● グループコントローラー RS ／ゾーンコントローラー CB ／シングルコントローラー FS3

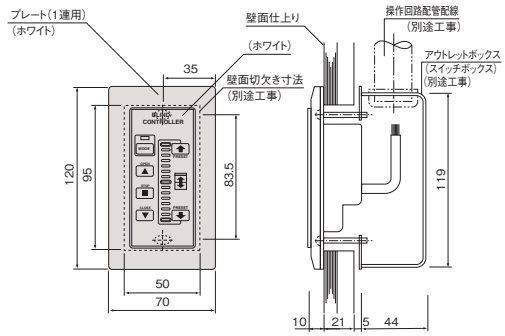

図はグループコントローラーRSの場合

操作方法

● **単独操作**　1台のロールスクリーンを操作するシステムです。

（シングルコントローラー使用の場合）

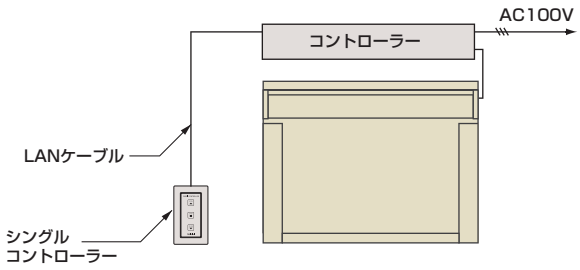

（シングルコントローラーとリモコン送信機併用の場合）

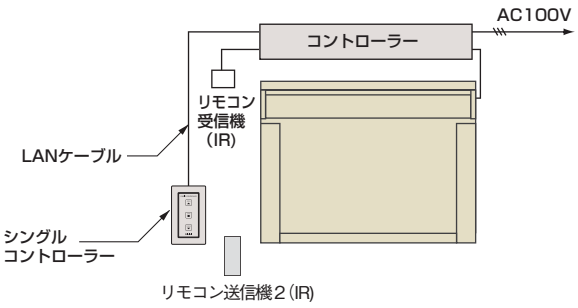

● **一斉操作**　2台以上のロールスクリーンを同時に操作するシステムです。（最大255台まで）

（グループコントローラー使用の場合）

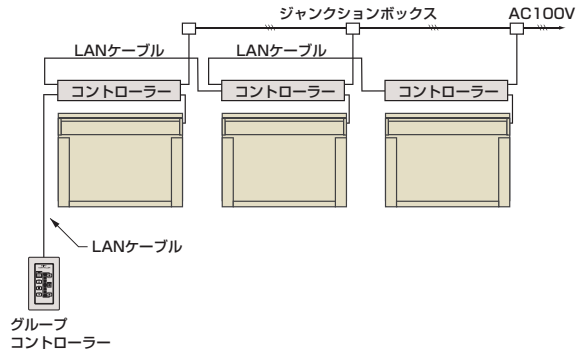

（CB用1chリモコン使用の場合）

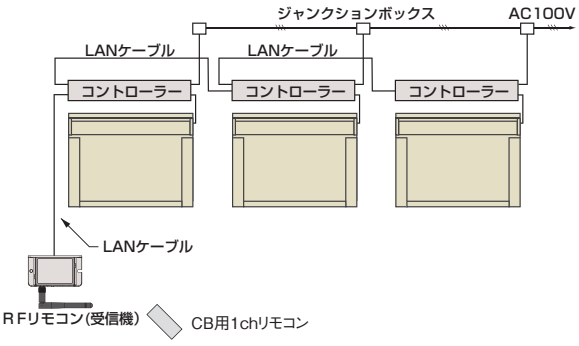

● **個別･一斉操作** 2台以上のロールスクリーンを個々に、または一斉に操作するシステムです。（最大255台まで）

（液晶マルチコントローラーとリモコン送信機併用の場合）

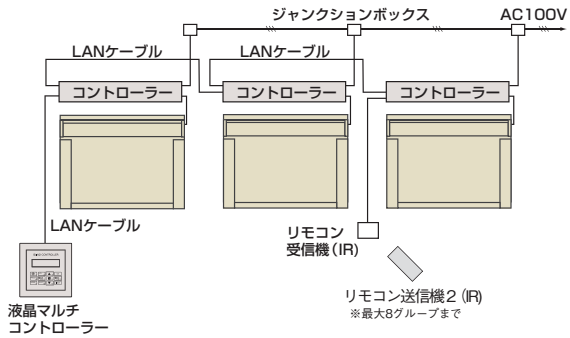

（グループコントローラー使用の場合）

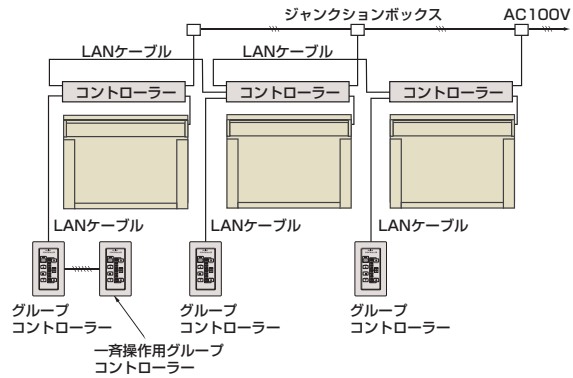

● **グループ別操作** 255台までのロールスクリーンを最大255グループに分けてグループごとに操作するシステムです。

（グループコントローラー使用の場合）

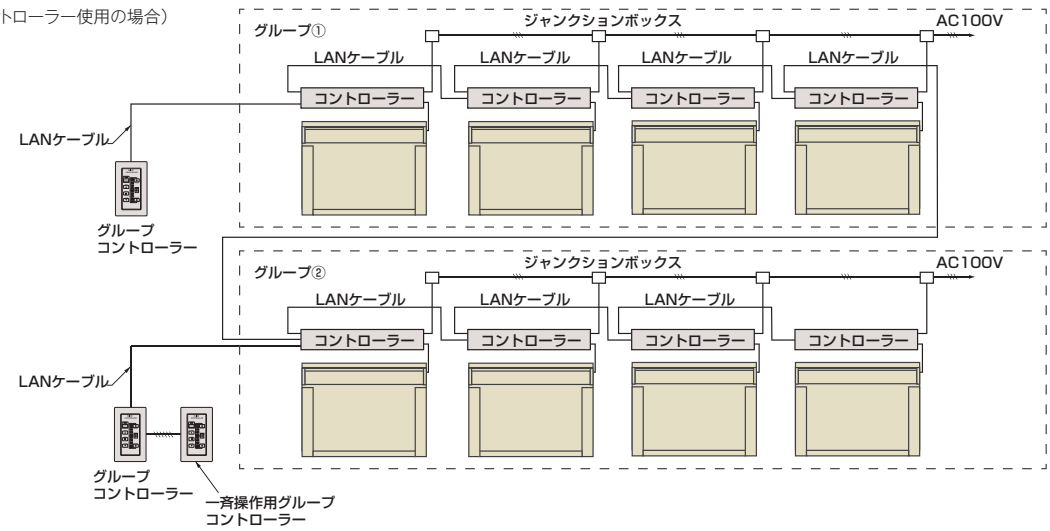

（ゾーンコントローラー使用の場合）
※最大4ゾーンに分けてゾーン毎または一斉に操作

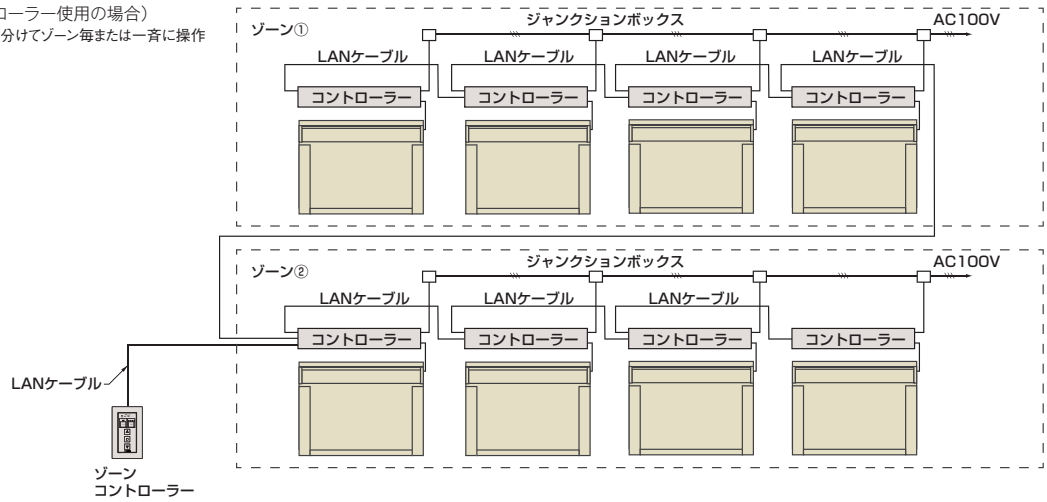

その他、ＲＦリモコンを使用してのグループ別操作や、液晶マルチコントローラーを使用しての集中操作が可能です。詳細は弊社営業員にお問い合わせください。

注意

- ●ボタンは指先で軽く押してください。強く押しすぎると故障の原因となります。
- ●リモコンを金属や電波吸収体が含まれる建材などに取り付けたりその近くで操作した場合、作動しなかったり通信距離が短くなる場合があります。
- ●商品本体（受信部）の近くでないと作動しない場合やリモコンのLEDが点灯しない場合は、電池交換をする必要があります。
- ●RFリモコンは、電波を利用したものであるため、確実な作動を保証するものではありません。
- ●リモコン送信機２（IR）は赤外線信号を利用しているため、LED照明や蛍光灯などの照明機器や直射日光により信号を受信し難くなる場合があります。

価格

別途お見積り致します。弊社営業所までお問い合わせください。

採寸方法

［天井付けの場合］ ※ガイドレールワイドタイプ、ガイドレール電動タイプの取付方法は天井付け（窓枠内取り付け）のみとなります。

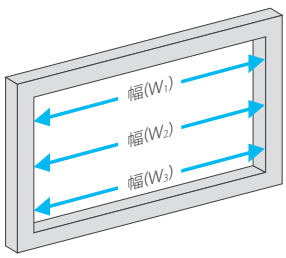

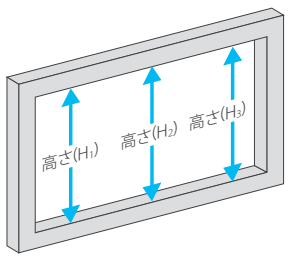

● 商品幅（W）の採寸方法

窓枠の内側を数カ所採寸します。
そのうち**最も小さい寸法より4mm差し引いた寸法をmm単位**でご指示ください。

（例）W1＝1800mm、W2＝1799mm、W3＝1798mmの場合
　商品幅（W）＝1798mm－4mm＝1794mm

● 商品高さ（H）の採寸方法

窓枠の内側を数カ所採寸します。
そのうち最も小さい寸法をmm単位でご指示ください。

（例）H1＝900mm、H2＝899mm、H3＝898mmの場合
　商品高さ（H）＝898mm

注意

○1mm単位で正確に採寸しご指示ください。正確に測定できていない場合、光漏れの原因になります。
○窓枠に大きなゆがみ（数ヶ所採寸し、その差が3mm以上）がある場合は、必ずゆがみを調整してください。
　光漏れが生じたり、スクリーンが外れやすくなる場合があります。
○回転窓、内開き窓等、室内側に倒れたり、開くタイプの窓には取り付けることはできません。
○商品は窓のクレセント、ドアクローザー、ハンドル等が干渉しないように取り付けてください。
○商品を固定するブラケット、ガイドレール等は付属のビス（φ3.5mm×16mm）で取り付けます。
　取付け面にはしっかりとした下地があることを確認してください。
○グリップ式は開け閉め操作を手の届く範囲で行う商品です。手の届かない場所へ取り付ける場合にはチェーン式をお選びください。

［正面付けの場合］ ※正面付けは、ガイドレールスリムタイプのみとなります。

弊社営業所までお問い合わせください。

注文方法

1 商品名・タイプ名・操作方法をご指示ください。
例:ソフィー　ガイドレールスリムタイプ　チェーン式
※チェーン式の場合は、操作側をご指示ください。例:右操作

2 天井付けまたは正面付け（下部フレーム有り・無し）をご指示ください。
例:天井付け
※ガイドレールスリムタイプの場合のみご指示ください。

3 標準仕様またはフロントカバー仕様をご指示ください。
例:フロントカバー仕様
※正面付けの場合、フロントカバー仕様のみとなります。
※ガイドレール電動タイプは標準仕様のみとなります。

4 色柄№をご指示ください。
例:N8215　シュガーホワイト

5 部品色（ブラック・ホワイト）をご指示ください。※1
①基本部品色（下記キャップ類以外）をご指示ください。
　例:ホワイト
②キャップ類の色をご指示ください。※2
　例:ブラック

6 商品寸法（幅・高さ）を1mm単位でご指示ください。
例:幅:1794mm　高さ:898mm
※1mm単位で正確に採寸しご指示ください。

7 台数をご指示ください。
例:2台

8 オプションをご希望の際は数量とともにご指示ください。
例:ループテンショナー　2個
※ガイドレールスリムタイプの場合のみご指示ください。

■注意点

●チェーン式
高窓に取り付ける場合は、チェーンを長くしないと操作できませんので、右図※印の寸法をご指示ください。
※の寸法は0.48×商品高さ(H)＋300mm以上でご指示ください。

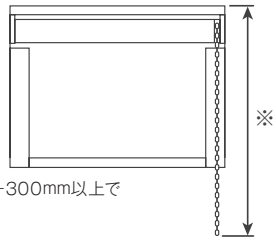

●ガイドレール電動タイプ
制御方法により異なりますので、詳しくは弊社事業所までお問い合わせください。

※1 色の指示がない場合は、全部品色がブラックになります。
※2 部品色ホワイトの場合でも、遮光性の観点よりキャップ類はブラックが標準で装備されます。ホワイトをご希望の場合はご指定ください。
　ただしホワイトのキャップ類は、材質と色の特性上、光を透過しますのでより遮光性をご希望される場合はブラックをおすすめします。

■ プレートカバー※
■ ボトムレールキャップ
■ ガイドレールキャップ
］キャップ類

※ガイドレール電動タイプの本体取付けレールキャップはブラックのみです。

キャップ類:ホワイト　光透過の様子

電動タイプ・ミニマル電動タイプ サイレント電動式 マルチIR仕様

構造図

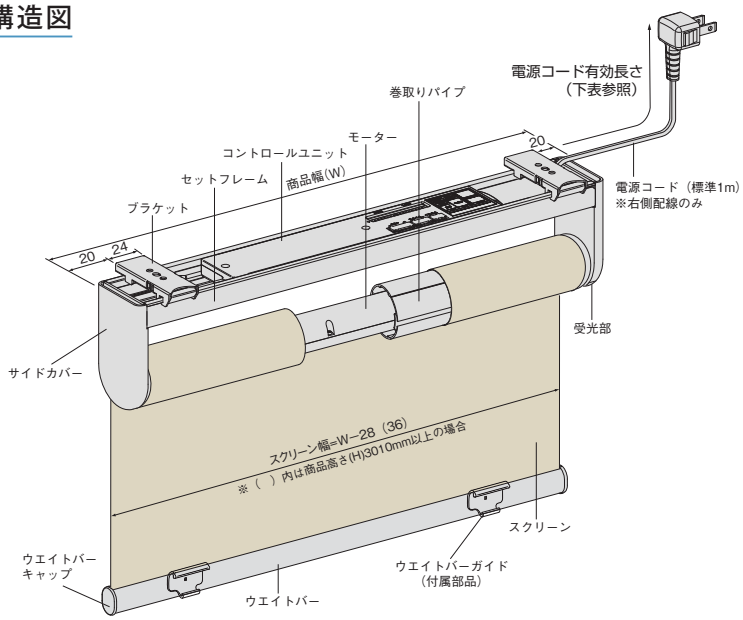

単位：mm

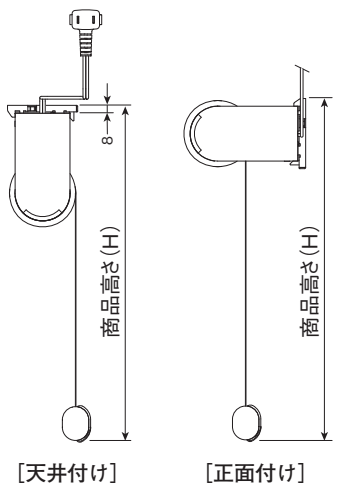

●ミニマル電動タイプのウエイトバー部

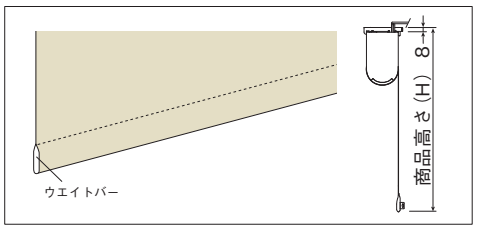

●電源コード有効長さ（商品右端から）

電源コード長さ	有効長さ	電源コード長さ	有効長さ
0.5m	60mm	2.5m	2060mm
1 m	560mm	3 m	2560mm
1.5m	1060mm	4 m	3560mm
2 m	1560mm	5 m	4560mm

●生地グループ別巻径一覧表

単位：mm

生地グループ / 商品高さ(H)	A	B	C	D	E	F	G	H
800	54	55	56	57	57	58	59	60
1200	56	57	58	59	60	61	63	64
1600	57	59	60	61	63	64	66	68
2000	59	61	62	64	65	67	69	71
2400	60	62	64	66	68	70	72	74
2800	62	64	66	68	70	72	75	77
3200	63	66	68	70	72	75	78	80
3600	65	67	70	72	74	77	80	83
4000	66	69	71	74	76	79	83	85
4500	67	71	73	76	79	82	86	89

※数値は目安であり、スクリーンの巻かれ方などにより若干異なります。
※生地グループはP.77の適応生地別製作可能寸法・生地グループNo.一覧表でご確認ください。

●ブラインドボックスの納まり

単位：mm

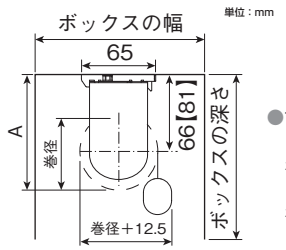

$$A = \frac{巻径}{2} + 66【81】$$

●ブラインドボックスに納める場合

ボックスの深さ：$\frac{巻径}{2}$ ＋100mm 以上

ボックスの幅　：巻径＋50mm 以上

※【 】内はモーターユニット A の寸法になります。
モーターユニット使用区分はP.77をご確認ください。
※ブラインドボックスに取り付けする場合、本体受光部にリモコン信号が届かないことがありますので、オプションのリモコン受信機（IR）の設置を推奨します。

スクリーン幅寸法と赤外線リモコン受光部

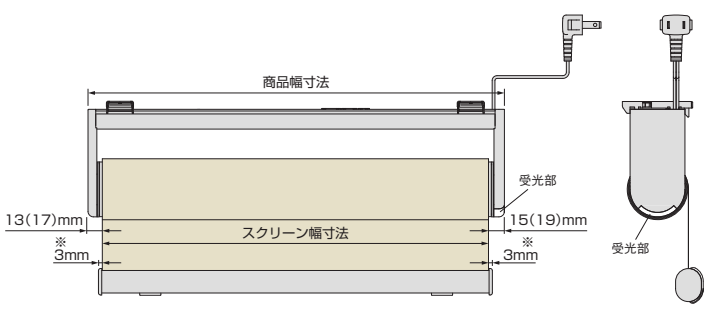

●マルチIR仕様は赤外線操作のため、リモコンを受光部に向けて操作してください。
※ウォッシャブル仕様、標準仕様 袋縫いの場合4mm、
ウエイトバーが木目もしくはスクエアの場合3mmとなります。
◇（ ）内は商品高さ（H）3010mm以上の場合。

ブラケット

単位：mm

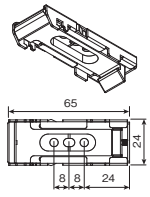

●ブラケットの使用個数

商品幅（W）	使用個数
380～1500	2 個
～2000	3 個
～2700	4 個

ウエイトバーガイド（2個／セット）

スクリーン上昇時にウエイトバーが窓枠に引っ掛かることを防ぐ部品です。
必要な場合にウエイトバー（背面側）に取り付けて使用します。

●部品色
ホワイト、ライトグレイ、ベージュ、ブラック
※ウエイトバー色に準ずる。部品色の組み合わせはP.81をご確認ください。

単位：mm

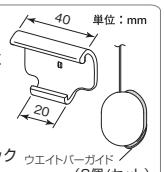

仕　様

●電動部仕様

定格電圧	AC100V　± 5V　50/60Hz
待機電力	1W 以下
消費電力	10W 以下

●製作可能寸法

タイプ	商品幅（W）mm	商品高さ（H）mm	最大面積（㎡）	製作可能寸法比(W:H)
電動	380 ～ 2700	500 ～ 4500	9.0	1：4 以内
ミニマル電動	380 ～ 2000	500 ～ 2400	4.8	

※生地により多少異なります。P.77 でご確認ください。

●商品重量計算式

[(商品幅(W)m × 1.2)＋(商品幅(W)m × 商品高さ(H) m × 生地単重)＋1.1]kg　※生地単重は P.39 でご確認ください。

●リモコン・コントローラー仕様

リモコン	IR(赤外線)方式、送受信距離：約5m(直射光や照明などの光の影響がない場所)、リモコンホルダー付属、コイン型リチウム電池(CR2032)
シングルコントローラー	3 点式接点スイッチ、操作距離：10m 以内 (単独操作)

コントローラーの種類

リモコン送信機 2 (IR)（カラー：ホワイト）※リモコンホルダー付属

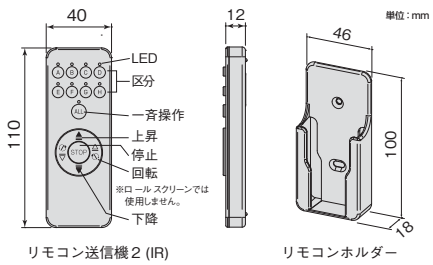

①操作したいスクリーン（A～H、ALL）を選択します。
②▲ボタン：スクリーンが上昇します。
③▼ボタン：スクリーンが下降します。
④STOPボタン：スクリーンが停止します。
※8区分単位および一斉操作が可能です。
※送受信距離は約5mです。

シングルコントローラーFS3

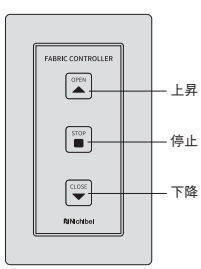

①OPEN･STOP･CLOSE ボタンでスクリーンの上昇・停止・下降が行えます。
②他のコントローラーと併用することで直結したスクリーンの個別操作が可能です。

グループコントローラーRS

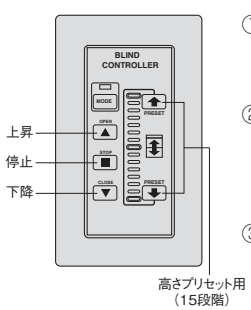

①OPEN･STOP･CLOSEボタンでグループ内のスクリーンを一斉操作します。
②⬆/⬇ボタンでグループ内のスクリーンの高さを15段階に調節できます。
（LEDが指定高さに移動します）
③裏面のディップスイッチの切り替えでグループの変更が可能です。

液晶マルチコントローラー

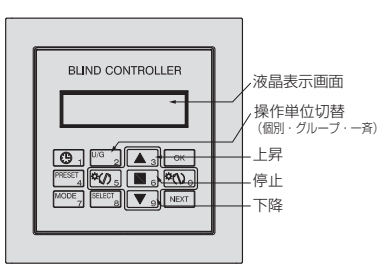

①最大8グループ、31台までの個別操作、またはグループ別操作、一斉操作が可能です。
②テンキーで指定されたスクリーンを▲･■･▼ボタンで上昇･停止･下降が行えます。
③レイアウト変更に伴う、グループ番号の設定変更が可能です。
④タイマー機能により、指定した時刻にスクリーンを動作させることができます。(8種類の設定が可能)
※無操作時は待機モード(液晶表示がOFF)のため、いずれかのボタンを押すと通常操作モード(液晶表示がON)になり操作可能となります。

スイッチの取付標準図

●液晶マルチコントローラー

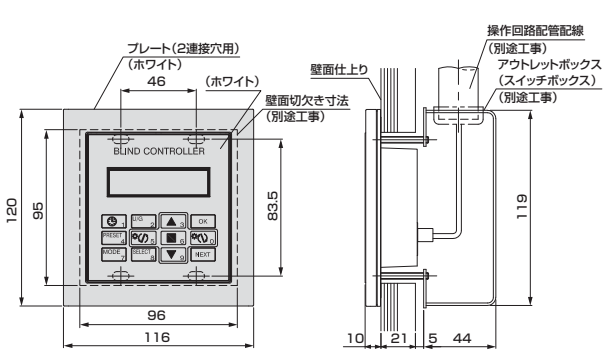

●グループコントローラーRS／シングルコントローラーFS3

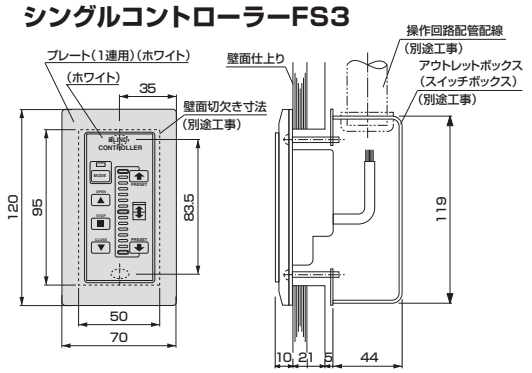

･図はグループコントローラーRSの場合

操作の種類と結線方法

※送受信距離は、見通しの良い設置場所で目安として約5m以内です。
※リモコン送信機は、右側サイドカバーの受光部に向けて操作してください。

●リモコン送信機による単独操作

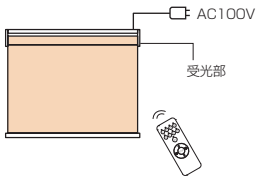

●シングルコントローラーによる単独操作

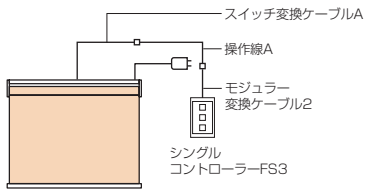

●リモコン送信機による個別・一斉操作

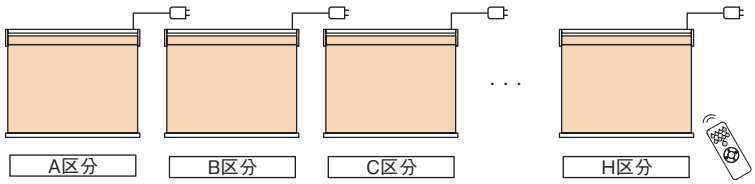

※一斉操作は、各々の受光部がリモコン送信機の信号を同時に受けた場合のみ可能です。

1台のロールスクリーンに1区分の設定が基本です。2台以上のロールスクリーンを一斉(ALL)操作することも可能ですが、設置環境により、リモコン信号が同時に受信しないことがあります。その場合は、それぞれの受光部に向けて再度操作を行ってください。一斉操作時の合計台数は、各区分1台、最大8台までです。一斉操作される場合は、下記の「リモコン送信機による一斉操作（本体間結線例）」による設置を推奨します。

●リモコン送信機による一斉操作（本体間結線例）

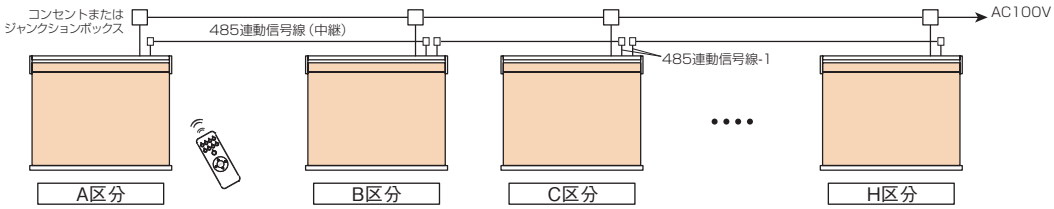

※昇降動作が同期するものではありません。途中停止後は各スクリーンを再操作し停止位置を揃えてください。
※施工・結線等についてはお近くの弊社事業所へお問い合わせください。

●液晶マルチコントローラー、グループコントローラーによる個別・一斉操作

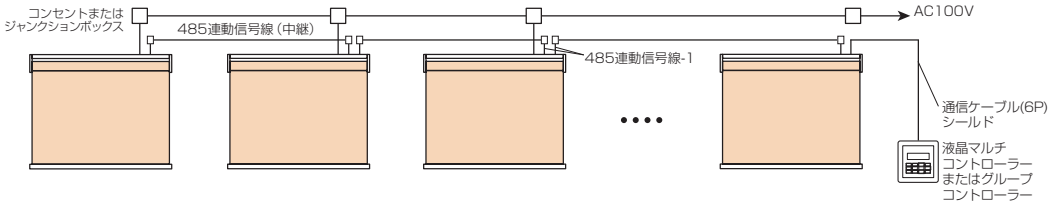

※施工・結線等についてはお近くの弊社事業所へお問い合わせください。

●グループコントローラーによるグループ別・一斉操作

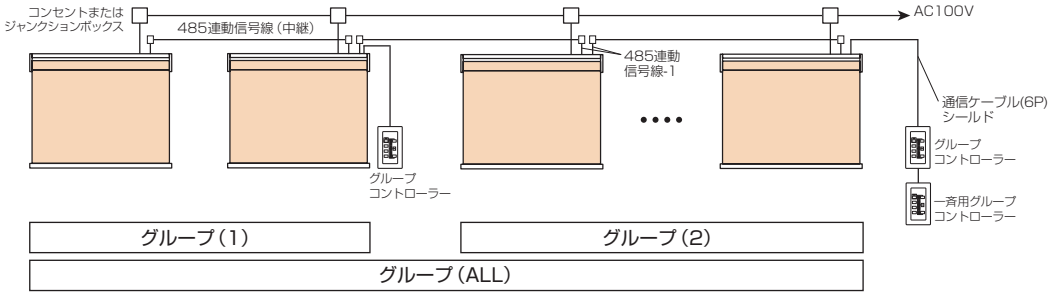

※商品本体には事前にグループ登録が必要です。コントローラーにはグループ設定が必要です。
※グループの登録や設定および施工・結線等についてはお近くの弊社事業所へお問い合わせください。

⚠注意

- ●ボタンは指先で軽く押してください。強く押しすぎると故障の原因となります。
- ●受信機の取付角度、場所により、リモコンを操作しても作動しなかったり通信距離が短くなる場合があります。
- ●商品本体（右側受光部）または受信機の近くでないと作動しない場合やリモコンのLEDが点灯しない場合は、電池交換をする必要があります。
- ●リモコン送信機2（IR）は赤外線信号を利用しているため、LED照明や蛍光灯などの照明機器や直射日光により信号を受信し難くなる場合があります。

接続方法

○コントロールユニット配線接続部

コントロールユニットはセットフレーム内に設置してあります。

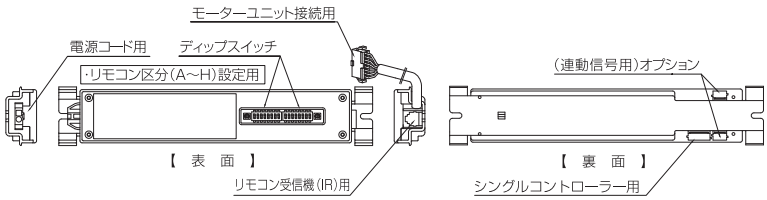

○リモコン送信機2(IR)裏面

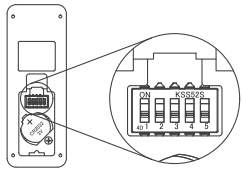

※DIPSW初期状態:1～5全てOFF
※リモコン送信機2(IR)の初期状態は、ユニット指定、A～H区分=ユニットNo.1～8です。

電源ジョイントの接続例(最大8台まで接続可能です)

下図を参考に必要な「電源ジョイントボックス」「電源ジョイントコード」の数量を注文ください。

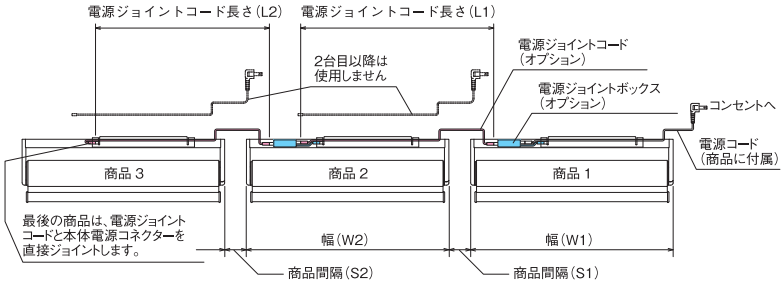

左記の例における部品必要数量

①電源ジョイントボックス
(必要数=連結する台数−1)=2個
②電源ジョイントコード
(必要数=連結する台数 −1)=2本
※マルチIR仕様で電源ジョイントが使用可能な寸法は、商品幅(W)530mm以上となります。

●電源ジョイントコードの長さ算出方法

※300mmは施工性を確保するための余長です。

電源ジョイントコードの長さ(L) ＝ 接続する商品のうちコンセントに近い商品の幅(W) ＋ 商品間隔(S) ＋ 300mm※

算出式 L1(mm) = W1 + S1 + 300
L2(mm) = W2 + S2 + 300

(例) W1:600 W2:1500 S1:10 S2:250 の場合
L1=600+10+300=910 ⇒ コードの長さ:1.1m 1本
L2=1500+250+300=2050 ⇒ コードの長さ:2.1m 1本

※算出した長さより長いコードの長さと本数を選定してください。
コード長さには規格があります。P.73をご参照ください。

部品色の組み合わせ

■セットフレーム、電源コード、ウエイトバーの色を、それぞれお選びいただけます。

●セットフレーム、電源コードは、ホワイト、ブラックの2色となります。

※セットフレームは、ホワイト、ブラックのどちらかを必ずお選びください。
電源コードは、色のご指示がない場合、ホワイト［標準仕様］となります。

セットフレーム色：ホワイト
電源コード色　：ホワイト［標準仕様］

セットフレーム色：ブラック
電源コード色　：ブラック

●電動タイプの場合、ウエイトバーの色を下記からお選びいただけます。※ミニマル電動タイプは、お選びいただけません。

ホワイト［標準仕様］

ライトグレイ(G)

アンバー(A)

ブラック(B)

●ウエイトバー袋縫い
(オプション：プラス 2,100 円／台)

●木目ウエイトバー　：プラス1,200円／台
●スクエアウエイトバー：プラス1,200円／台

※ウエイトバー袋縫いをご注文の場合には、その旨をご指示ください。
※生地により、ウエイトバー袋縫いができない柄があります。
P.77 の適応生地別モーターユニット使用区分表でご確認ください。
※木目ウエイトバー、スクエアウエイトバーについては P.81 をご参照ください。

価格には消費税、取付施工費、商品梱包輸送費は含まれておりません。

価格

本体価格とは別に、商品梱包輸送費を申し受けます。

幅(W)は5mm、高さ(H)は10mm単位でご注文いただけます。

サイレント電動式 マルチIR仕様　価格 ＝ 標準タイプ チェーン式価格 (標準仕様・ウォッシャブル仕様) ＋ 62,400円 (電動部加算価格) ＋ リモコン送信機、コントローラー、ケーブル価格

●リモコン送信機、コントローラー、ケーブル価格表

部品名	価格	備考
リモコン送信機 2 (IR)	10,400 円 / セット	コイン型リチウム電池（CR2032）1 個付属 リモコンホルダー 1 個付属
リモコン受信機(IR)	4,300 円 / セット	モジュラー変換ケーブル 3（L=0.3 m）1 本付属 カラー：ホワイト［標準仕様］、ブラック
モジュラー中継コネクタ	2,420 円 / 個	コントロールユニットとリモコン受信機（IR）の延長用
モジュラー変換ケーブル3（L=0.3 m）	1,380 円 / 本	リモコン受信機（IR）使用時におけるコントロールユニットとモジュラー中継コネクタ接続用
通信ケーブル（6P）シールド（L=1 m）	3,800 円 / 本	コントロールユニットとリモコン受信機（IR）の延長用 コントロールユニット間接続用
通信ケーブル（6P）シールド（L=2 m）	4,100 円 / 本	
通信ケーブル（6P）シールド（L=3 m）	4,300 円 / 本	
通信ケーブル（6P）シールド（L=5 m）	5,900 円 / 本	
通信ケーブル（6P）（L=2 m）	1,610 円 / 本	グループコントローラー RS、液晶マルチコントローラーと コントロールユニットの接続用 ※併せて「モジュラー中継コネクター」1 ヶ、「モジュラー変換ケーブル 3(L=0.3 m)」1 本を手配ください。
通信ケーブル（6P）（L=3 m）	2,420 円 / 本	
通信ケーブル（6P）（L=5 m）	2,900 円 / 本	
モジュラー分岐ジャックC	3,150 円 / 個	リモコン受信機（IR）1 台による複数商品の接続に使用
シングルコントローラー FS3	7,200 円 / 個	有線仕様の単独操作用
グループコントローラー RS	31,400 円 / 個	有線仕様の個別、グループ、一斉操作用
液晶マルチコントローラー	59,400 円 / 個	有線仕様の個別、グループ、一斉操作用
スイッチプレート（1 連用）	510 円 / 個	シングルコントローラー FS3・グループコントローラー RS 用
スイッチ変換ケーブル A（L=0.2 m）	1,270 円 / 本	シングルコントローラー FS3 とコントロールユニット間接続用
操作線 A（L=5 m）	5,200 円 / 本	シングルコントローラー FS3 とコントロールユニット間中継用
操作線 A（L=10 m）	9,600 円 / 本	
モジュラー変換ケーブル2（L=0.2 m）	1,150 円 / 本	シングルコントローラー FS3 とコントロールユニット間接続用
スイッチプレート（2連接穴用）	1,020 円 / 個	液晶マルチコントローラー用
485 連動信号線 -1（オス）（L = 0.2m）	670 円 / 本	コントロールユニット間
485 連動信号線 -1（メス）（L = 0.2m）	670 円 / 本	
485 連動信号線（中継）（L = MAX10m）	別途お見積り	コントロールユニット間の延長は都度手配 ※ L = 1m 単位で都度製作指示可能
485 連動信号線（中継 -A）（L = 1m）	1,020 円 / 本	
電源ジョイントボックス	3,300 円 / 個	幅（W）530mm 以上に適応。 2 台以上（最大 8 台）の電源ジョイント仕様で必要。 ※接続例は P.72 をご参照ください。（必要数 = 連結する台数− 1 個）
電源ジョイントコード（A） （コードの長さ：1.1m）	1,150 円 / 本	電源ジョイント仕様時、本体間渡り配線として必要。 ※ P.72「電源ジョイントコードの長さ算出方法」で算出した長さ以上となるように必要コードと本数を指示してください。（必要数=連結する台数− 1 本） カラー：ホワイト、ブラック
電源ジョイントコード（B） （コードの長さ：2.1m）	1,730 円 / 本	
電源ジョイントコード（C） （コードの長さ：2.8m）	2,530 円 / 本	
電源ジョイントコード（D） （コードの長さ：3.1m）	2,900 円 / 本	
電源ジョイントコード（E） （コードの長さ：4.1m）	3,870 円 / 本	
電源ジョイントコード（F） （コードの長さ：5m）	5,240 円 / 本	

電動タイプ・ミニマル電動タイプ　サイレント電動式　RF仕様

構造図

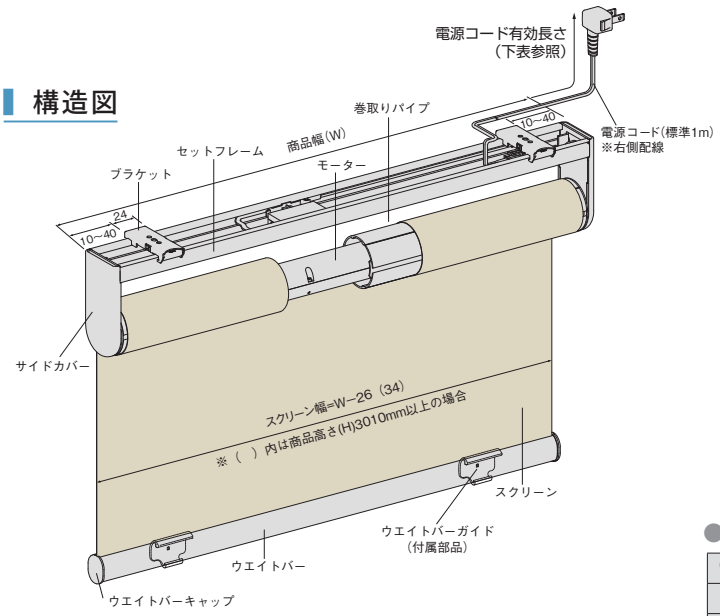

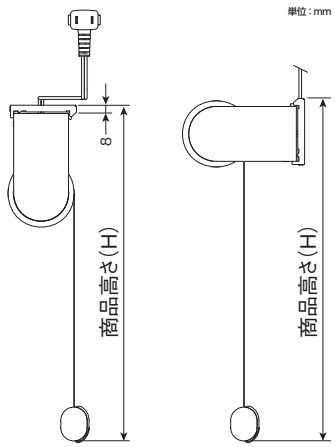

［天井付け］　［正面付け］

●ミニマル電動タイプのウエイトバー部

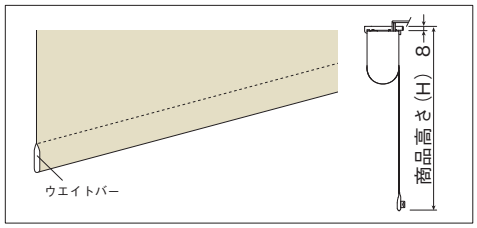

●電源コード有効長さ（商品右端から）

電源コード長さ	有効長さ	電源コード長さ	有効長さ
0.5m	300mm	2.5m	2300mm
1 m	800mm	3 m	2800mm
1.5m	1300mm	4 m	3800mm
2 m	1800mm	5 m	4800mm

●ブラインドボックスの納まり

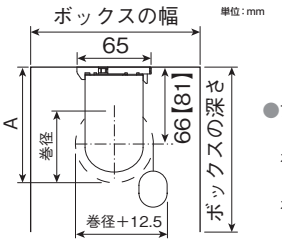

$$A = \frac{巻径}{2} + 66【81】$$

●ブラインドボックスに納める場合

ボックスの深さ：$\frac{巻径}{2}$ ＋100mm 以上

ボックスの幅　：巻径＋50mm 以上

※【 】内はモーターユニット A の寸法になります。
モーターユニット使用区分はP.77をご確認ください。

●生地グループ別巻径一覧表

単位：mm

生地グループ / 商品高さ(H)	A	B	C	D	E	F	G	H
800	54	55	56	57	57	58	59	60
1200	56	57	58	59	60	61	63	64
1600	57	59	60	61	63	64	66	68
2000	59	61	62	64	65	67	69	71
2400	60	62	64	66	68	70	72	74
2800	62	64	66	68	70	72	75	77
3200	63	66	68	70	72	75	78	80
3600	65	67	70	72	74	77	80	83
4000	66	69	71	74	76	79	83	85
4500	67	71	73	76	79	82	86	89

※数値は目安であり、スクリーンの巻かれ方などにより若干異なります。
※生地グループはP.77の適応生地別製作可能寸法・生地グループNo.一覧表でご確認ください。

商品幅寸法とスクリーン幅寸法（目安）

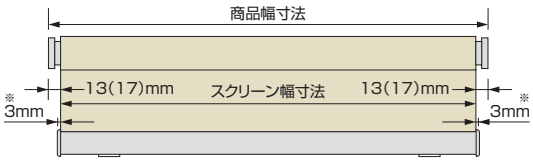

※ウォッシャブル仕様、標準仕様 袋縫いの場合4mm、
ウエイトバーが木目もしくはスクエアの場合3mmとなります。
◇（　）内は商品高さ(H)3010mm以上の場合。

ブラケット

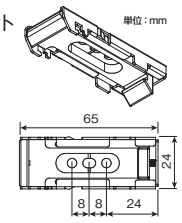

ウエイトバーガイド（2個／セット）

スクリーン上昇時にウエイトバーが窓枠に引っ掛かることを防ぐ部品です。
必要な場合にウエイトバー（背面側）に取り付けて使用します。

●部品色
ホワイト、ライトグレイ、ベージュ、ブラック
※ウエイトバー色に準ずる。部品色の組み合わせはP.81をご確認ください。

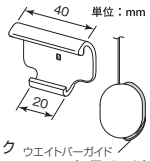

●ブラケットの使用個数

商品幅（W）	使用個数
530～1500	2 個
～2000	3 個
～2700	4 個

仕様

●電動部仕様

定格電圧	AC100V　± 5V　50/60Hz
待機電力	1W 以下
消費電力	10W 以下

●製作可能寸法

タイプ	商品幅(W)mm	商品高さ(H)mm	最大面積(㎡)	製作可能寸法比(W:H)
電動	530～2700	500～4500	9.0	1：4 以内
ミニマル電動	530～2000	500～2400	4.8	

※生地により多少異なります。P.77でご確認ください。

●商品重量計算式

[(商品幅(W)m ×1.2)+(商品幅(W)m×商品高さ(H) m×生地単重)+1.1]kg　※生地単重は P.39 でご確認ください。

●リモコン（1ch・2ch・8ch）仕様

リモコン	RF 方式、送受信距離：約 20m(障害物がなく、周囲の電波状況や建物の構造、材質等による影響がない場合) リモコンホルダー付属　コイン型リチウム電池（CR2032）

リモコンの種類と操作方法

※操作方法の詳細は付属の取扱説明書で確認してください。
※通信距離は障害物のない見通しの良い場所で約20m以内です。
※リモコンを複数使用する場合、1台の本体に登録できるチャンネル数は最大10個までです。

単位：mm

●CB用1chリモコン　●CB用2chリモコン
（リモコンホルダー付属）

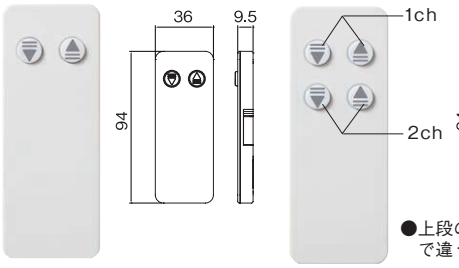

●上段のボタンと下段のボタンで違う商品を操作できます。

操作方法（CB 用 1ch・2ch リモコン共通）

上昇：▲ボタンを押すとスクリーンが上昇します。
下降：▼ボタンを押すとスクリーンが下降します。
停止：動作方向と逆側のボタンを 1 回押すと止まります。
※同じ方向のボタンを再度押しても、停止しません。

●8chリモコン
（リモコンホルダー付属）

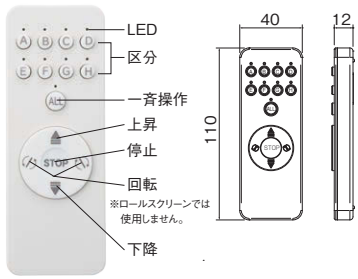

操作方法

操作したいスクリーン（A～H、ALL）を選択します。
▲ ボタン：スクリーンが上昇します。
▼ ボタン：スクリーンが下降します。
STOP ボタン：スクリーンが停止します。

●リモコンホルダー

CB 用 1·2ch リモコンホルダー

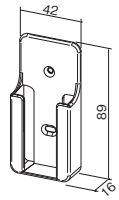

8ch リモコンホルダー

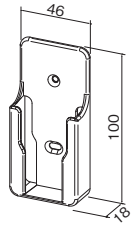

操作の種類

RF仕様（無線RF）

○CB用1chリモコンによる操作

CB用1chリモコンで1台のスクリーンを操作します。

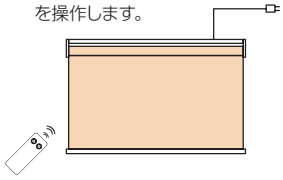

○CB用2chリモコンによる操作

CB用2chリモコンで2台のスクリーンを別々に操作します。

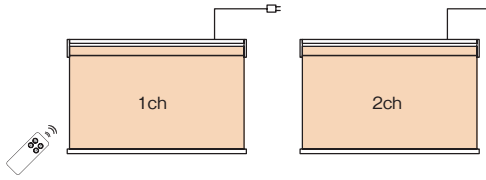

○8chリモコンによる操作

8chリモコンでチャンネル別操作および一斉操作ができます。

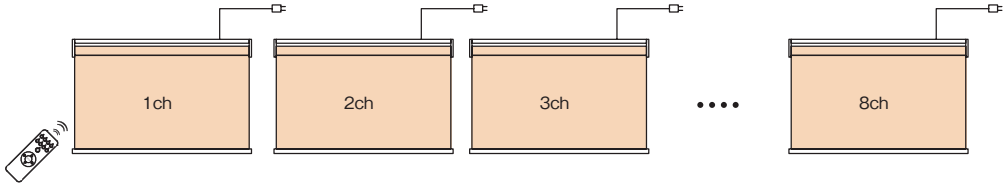

1台のロールスクリーンに1チャンネルの設定が基本です。2台以上のロールスクリーンを1つのチャンネルで操作することも可能ですが、設置環境により、リモコン信号が同時に受信しない場合がありますので、1台に1チャンネルの設定をお願いいたします。

⚠注意

- ●ボタンは指先で軽く押してください。強く押しすぎると故障の原因となります。
- ●リモコンを金属や電波吸収体が含まれる建材などに取り付けたりその近くで操作した場合、作動しなかったり通信距離が短くなる場合があります。
- ●商品本体（受信部）の近くでないと作動しない場合やリモコンのLEDが点灯しない場合は、電池交換をする必要があります。
- ●RFリモコンは、電波を利用したものであるため、確実な作動を保証するものではありません。

接続方法

電源ジョイントの接続例（最大8台まで接続可能です）

下図を参考に必要な「電源ジョイントボックス」「電源ジョイントコード」の数量を注文ください。

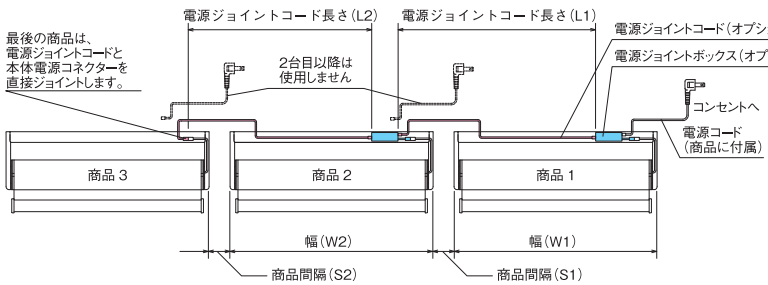

左記の例における部品必要数量

①電源ジョイントボックス
（必要数=連結する台数−1）=2個

②電源ジョイントコード
（必要数=連結する台数 −1）=2本

●電源ジョイントコードの長さ算出方法

※300mmは施工性を確保するための余長です。

電源ジョイントコードの長さ（L） ＝ 接続する商品のうちコンセントに近い商品の幅（W） ＋ 商品間隔（S） ＋ 300mm※

算出式　L1（mm）＝W1 ＋ S1 ＋ 300
　　L2（mm）＝W2 ＋ S2 ＋ 300

（例）W1:600　W2:1500　S1:10　S2:250　の場合
L1=600+10+300=910　⇒ コードの長さ:1.1m　1本
L2=1500+250+300=2050　⇒ コードの長さ:2.1m　1本

※算出した長さより長いコードの長さと本数を選定してください。
コード長さには規格があります。下表をご参照ください。

部品色の組み合わせ

●セットフレーム、電源コード、ウエイトバーの色を、それぞれお選びいただけます。

※詳しくはP.72をご参照ください。　※ミニマル電動タイプは、ウエイトバーの色はお選びいただけません。

●ウエイトバーの色は下記からお選びいただけます。

ホワイト(W)［標準仕様］　ライトグレイ(G)　アンバー(A)　ブラック(B)

●セットフレーム、電源コードは、ホワイト、ブラックの2色となります。
※セットフレームは、ホワイト、ブラックのどちらかを必ずお選びください。
電源コードは、色のご指示がない場合、ホワイト［標準仕様］となります。

●ウエイトバー袋縫い　：プラス2,100円／台
●木目ウエイトバー　：プラス1,200円／台
●スクエアウエイトバー　：プラス1,200円／台

※ウエイトバー袋縫いをご注文の場合には、その旨をご指示ください。
※生地により、ウエイトバー袋縫いができない柄があります。
P.77 の適応生地別モーターユニット使用区分表でご確認ください。
※木目ウエイトバー、スクエアウエイトバーについては P.81 をご参照ください。

価格

本体価格とは別に、商品梱包輸送費を申し受けます。
幅(W)は5mm、高さ(H)は10mm単位でご注文いただけます。

サイレント電動式 RF仕様　価格 ＝ 標準タイプ チェーン式価格（標準仕様・ウォッシャブル仕様） ＋ 45,600円（電動部加算価格） ＋ リモコン価格 ＋ オプション価格

●リモコン・オプション価格

	部品名	価格	備考
リモコン価格	CB 用 1ch リモコン	8,600 円 / 個	コイン型リチウム電池（CR2032）1 個付属 リモコンホルダー 1 個付属
	CB 用 2ch リモコン	10,700 円 / 個	
	8ch リモコン	19,000 円 / 個	
オプション価格	電源ジョイントボックス	3,300 円 / 個	2 台以上（最大 8 台）の電源ジョイント仕様で必要。 ※接続例は上記をご参照ください。 （必要数 = 連結する台数− 1 個）
	電源ジョイントコード（A）（コードの長さ：1.1m）	1,150 円 / 本	電源ジョイント仕様時、本体間渡り配線として必要。 ※上記「電源ジョイントコードの長さ算出方法」で算出した長さ以上となるように必要コードと本数を指示してください。 （必要数=連結する台数− 1 本） カラー：ホワイト、ブラック
	電源ジョイントコード（B）（コードの長さ：2.1m）	1,730 円 / 本	
	電源ジョイントコード（C）（コードの長さ：2.8m）	2,530 円 / 本	
	電源ジョイントコード（D）（コードの長さ：3.1m）	2,900 円 / 本	
	電源ジョイントコード（E）（コードの長さ：4.1m）	3,870 円 / 本	
	電源ジョイントコード（F）（コードの長さ：5.0m）	5,240 円 / 本	

価格には、消費税および取付施工費は含まれておりません。

適応生地別モーターユニット使用区分

単位：mm

色柄No.	生地名	モーターユニットの使用区分 ユニットB 適応高さ（H）	モーターユニットの使用区分 ユニットA 適応高さ（H）	標準仕様 ウエイトバー袋縫いの可否
N8001～N8024	ラフィー	～2810	2820～	可
N8025～N8044	エルデ	～4000	4010～	可
N8045～N8056	フェスタⅡ	～3250	3260～	可
N8065～N8067	プランツ	～3250	3260～	可
N8068	サンディ	～4500		可
N8069～N8078	リーチェ遮熱	～2610	2620～	可
N8088～N8090	リシュ遮熱	～2980	2990～	可
N8091～N8093	スヴィエ遮熱	～3000		可
N8094～N8096	クロッカ遮熱	～2390	2400～	可
N8113～N8115	ルオム	～3250	3260～	可
N8127～N8129	サージュ	～2560	2570～	可
N8170～N8178・N8182・N8186・N8189	ラフィー遮光	～2760	2770～	可
N8193～N8199	プレト	～2560	2570～	可
N8200～N8208	クルル	～3000	3010～	可
N8215～N8229	エルデ BC	～2710	2720～	不可
N8230～N8234	フォルゼ BC	～2660	2670～	不可
N8235～N8238	ラスコ BC	～2710	2720～	不可
N8239～N8244	グランフォート BC	～3000		不可
N8245～N8247	シスク BC	～2660	2670～	不可
N8248～N8250	ブオナ BC	～2600	2610～	不可
N8251～N8253	ルオム BC	～3000		不可
N8254～N8258	オルパ BC	～2500		不可
N8259～N8261	シュクル遮熱	～2560	2570～	可
N8262～N8266	スクレ遮熱	～3250	3260～	可
N8267～N8269	フォスキー遮熱	～3000		不可
N8270～N8272	ルーテ遮熱	～2560	2570～	可
N8273・N8274	クオリア	～4000	4010～	不可
N8275・N8276	ルラン	～4000	4010～	可
N8280～N8284	ベーネ	～3000		不可
N8291	カナメ	～2010	2020～	不可

単位：mm

色柄No.	生地名	モーターユニットの使用区分 ユニットB 適応高さ（H）	モーターユニットの使用区分 ユニットA 適応高さ（H）	標準仕様 ウエイトバー袋縫いの可否
N8292	カナメ	～1870	1880～	不可
N8293	ミノリ	～1930	1940～	不可
N8294・N8295	ミノリ	～2470	2480～	不可
N8296～N8298	ハツホ	～2760	2770～	不可
N8299～N8301	アーキル	～2400	2410～	不可
N8302～N8309	ソルティスタッチ遮熱	～2010	2020～	不可
N8310～N8315	シルバースクリーン	～3110	3120～	不可
N8316～N8319	平織りミディアム	～2760	2770～	不可
N8320～N8323	平織りメッシュ	～3180	3190～	不可
N8324～N8330	グラミネートⅡ	～4400	4410～	不可
N8348・N8349	平織りミディアム遮熱	～2810	2820～	不可
N8350・N8351	平織りメッシュ遮熱	～3250	3260～	不可
N8401～N8424	ラフィー	～2810	2820～	
N8425～N8444	エルデ	～4000	4010～	
N8445～N8456	フェスタⅡ	～3250	3260～	
N8465～N8467	プランツ	～3250	3260～	
N8469～N8478	リーチェ遮熱	～2610	2620～	
N8488～N8490	リシュ遮熱	～2980	2990～	
N8497～N8499	プリレ遮熱	～2560	2570～	
N8500～N8504	ハーブス	～2560	2570～	
N8505～N8509	プールス	～2560	2570～	
N8513～N8515	ルオム	～3250	3260～	
N8527～N8529	サージュ	～2560	2570～	
N8570～N8578・N8582・N8586・N8589	ラフィー遮光	～2760	2770～	
N8593～N8599	プレト	～2560	2570～	
N8600～N8608	クルル	～3000	3010～	
N8659～N8661	シュクル遮熱	～2560	2570～	
N8675・N8676	ルラン	～4000	4010～	

※青字はウォッシャブル仕様です。

適応生地別製作可能寸法・生地グループNo.一覧表

注1

色柄 No.	生地名	幅(W) mm	高さ(H) mm	最大面積 (㎡)	生地グループ
N8001～N8024	ラフィー	380~2700	500~4500	9.0 注2	D
N8025～N8044	エルデ	380~2700	500~4500	9.0 注2	B
N8045～N8056	フェスタⅡ	380~2700	500~4500	9.0 注2	C
N8065～N8067	プランツ	380~2000	500~4500	9.0	C
N8068	サンディ	380~2000	500~4500	9.0	A
N8069～N8078	リーチェ遮熱	380~2700	500~4500	9.0 注2	E
N8088～N8090	リシュ遮熱	380~2000	500~4500	9.0	D
N8091～N8093	スヴィエ遮熱	380~2700	500~3000	8.1	C
N8094～N8096	クロッカ遮熱	380~2700	500~4500	9.0 注2	F
N8113～N8115	ルオム	380~2000	500~4500	9.0	B
N8127～N8129	サージュ	380~2700	500~4500	9.0 注2	E
N8170～N8178・N8182・N8186・N8189	ラフィー遮光	380~2700	500~4500	7.7	E
N8193～N8199	プレト	380~2700	500~4500	9.0 注2	E
N8200～N8208	クルル	380~2000	500~4500	9.0	C
N8215～N8229	エルデ BC	500~2500	500~3000	4.3	D
N8230～N8234	フォルゼ BC	500~2700	500~3000	4.8	E
N8235～N8238	ラスコ BC	500~2700	500~3000	4.0	E
N8239～N8244	グランフォート BC	380~2000	500~3000	5.4	C
N8245～N8247	シスク BC	505~2000	500~3000	5.4	E
N8248～N8250	ブオナ BC	500~1950	500~3000	5.4	E
N8251～N8253	ルオム BC	380~2000	500~3000	5.4	D
N8254～N8258	オルパ BC	380~2000	500~2500	5.0	B
N8259～N8261	シュクル遮熱	380~2700	500~4500	9.0 注2	E
N8262～N8266	スクレ遮熱	380~2700	500~4500	9.0 注2	C
N8267～N8269	フォスキー遮熱	380~2700	500~3000	8.1	B
N8270～N8272	ルーテ遮熱	380~2700	500~4500	9.0 注2	E
N8273・N8274	クオリア	380~2000	500~4500	9.0	B
N8275・N8276	ルラン	380~2700	500~4500	9.0 注2	B
N8280～N8284	ベーネ	380~2700	500~3000 注3	6.8	A
N8291・N8292	カナメ	380~2700	500~4500 注4	9.0	G
N8293	ミノリ	380~2700	500~4500	6.8	G
N8294・N8295	ミノリ	380~2700	500~4500	6.8	E
N8296～N8298	ハツホ	380~2700	500~4500	6.8	E

注1

色柄 No.	生地名	幅(W) mm	高さ(H) mm	最大面積 (㎡)	生地グループ
N8299～N8301	アーキル	380~2000	500~4500	5.4	E
N8302～N8309	ソルティスタッチ遮熱	380~2600	500~4500 注5	5.0	G
N8310～N8315	シルバースクリーン	400~2700	500~4500 注6	6.0	D
N8316～N8319	平織りミディアム	380~2700	500~4500 注7	4.8	E
N8320～N8323	平織りメッシュ	380~2700	500~4500	5.0	D
N8324～N8330	グラミネートⅡ	400~2000	500~4500	5.4	B
N8348・N8349	平織りミディアム遮熱	380~2700	500~4500 注7	4.8	D
N8350・N8351	平織りメッシュ遮熱	380~2700	500~4500	5.0	C
N8401～N8424	ラフィー	380~2700	500~4500	6.0	D
N8425～N8444	エルデ	380~2700	500~4500	6.0	B
N8445～N8456	フェスタⅡ	380~2700	500~4500	6.0	C
N8465～N8467	プランツ	380~2000	500~4500	6.0	C
N8469～N8478	リーチェ遮熱	380~2700	500~4500	6.0	E
N8488～N8490	リシュ遮熱	380~2000	500~4500	6.0	D
N8497～N8499	プリレ遮熱	380~2700	500~4500	6.0	E
N8500～N8504	ハーブス	380~2700	500~4500	6.0	E
N8505～N8509	プールス	380~2700	500~4500	6.0	E
N8513～N8515	ルオム	380~2000	500~4500	6.0	B
N8527～N8529	サージュ	380~2700	500~4500	6.0	E
N8570～N8578・N8582・N8586・N8589	ラフィー遮光	380~2700	500~4500	6.0	E
N8593～N8599	プレト	380~2700	500~4500	6.0	E
N8600～N8608	クルル	380~2000	500~4500	6.0	C
N8659～N8661	シュクル遮熱	380~2700	500~4500	6.0	E
N8675・N8676	ルラン	380~2700	500~4500	6.0	B

※青字はウォッシャブル仕様です。
※注1：RF仕様は、幅(W)530mm～となります。
※注2：幅(W)2005mm以上は、8.1㎡まで。
※注3：幅(W)2005mm以上は、高さ(H)2500mmまで。
※注4：幅(W)2005mm以上は、高さ(H)2800mmまで。
※注5：幅(W)2005mm以上は、高さ(H)1800mmまで。
※注6：幅(W)2005mm以上は、高さ(H)2000mmまで。
※注7：幅(W)2005mm以上は、高さ(H)1650mmまで。
※ミニマル電動タイプはウォッシャブル仕様のみ、標準仕様での製作はできません。また、最大製作可能寸法：幅(W)～2000mmまで、高さ(H)～2400mmまで、最大面積：4.8㎡までになります。
●製作可能寸法比(幅・高さ比)は1：4以内。

標準タイプ

構造図　標準仕様・ウォッシャブル仕様　（下図は標準仕様）

プルコード式

単位：mm

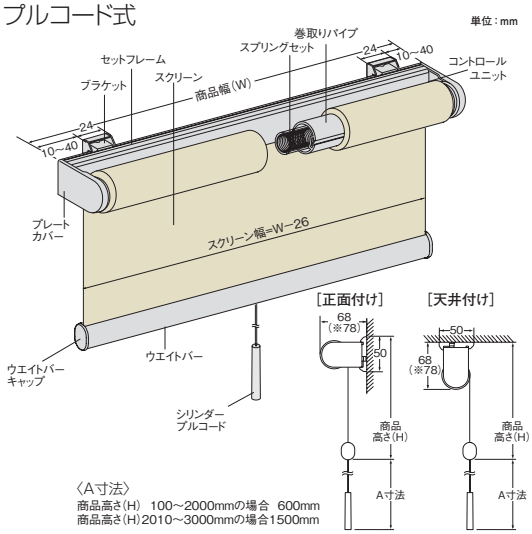

〈A寸法〉
商品高さ(H)　100～2000mmの場合　600mm
商品高さ(H)2010～3000mmの場合1500mm

チェーン式

単位：mm

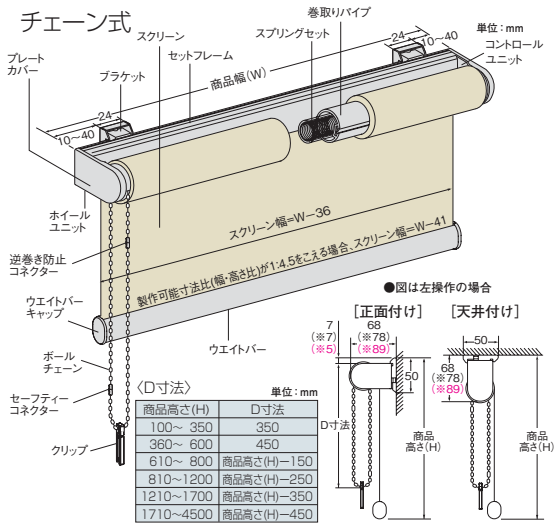

〈D寸法〉　単位：mm

商品高さ(H)	D寸法
100～ 350	350
360～ 600	450
610～ 800	商品高さ(H)−150
810～1200	商品高さ(H)−250
1210～1700	商品高さ(H)−350
1710～4500	商品高さ(H)−450

スマートコード式

単位：mm

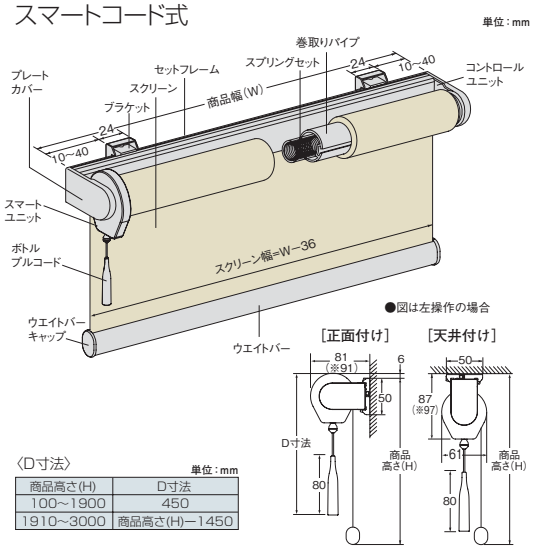

〈D寸法〉　単位：mm

商品高さ(H)	D寸法
100～1900	450
1910～3000	商品高さ(H)−1450

プロチェーン式

単位：mm

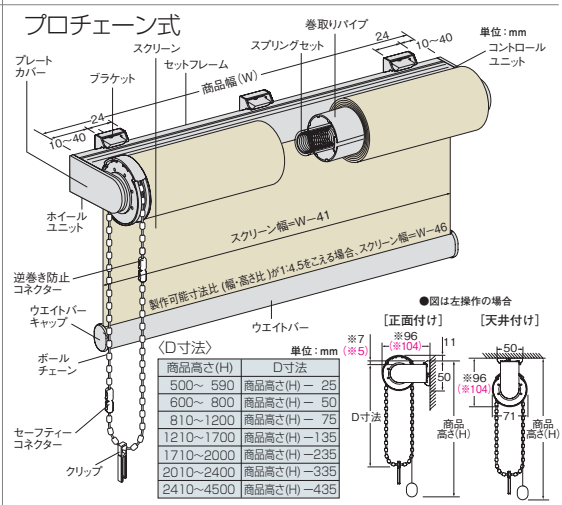

〈D寸法〉　単位：mm

商品高さ(H)	D寸法
500～ 590	商品高さ(H)− 25
600～ 800	商品高さ(H)− 50
810～1200	商品高さ(H)− 75
1210～1700	商品高さ(H)−135
1710～2000	商品高さ(H)−235
2010～2400	商品高さ(H)−335
2410～4500	商品高さ(H)−435

●ウエイトバーの仕上がり

（ウォッシャブル仕様）
（標準仕様 袋縫い）

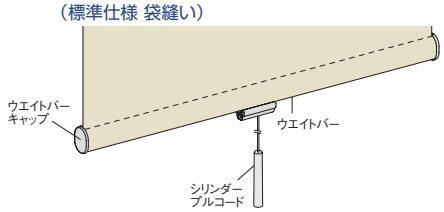

ワンタッチチェーン式

単位：mm

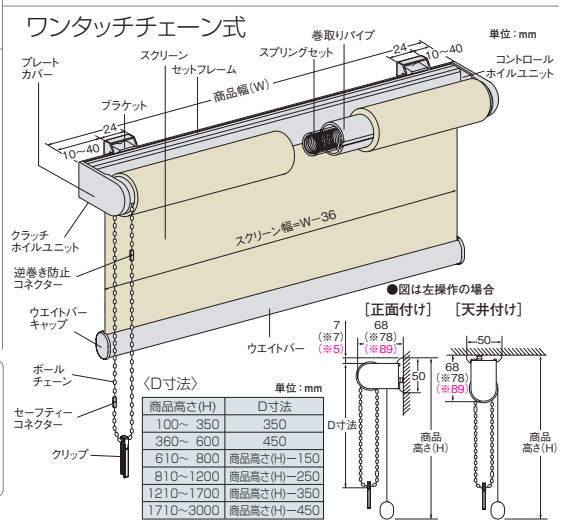

〈D寸法〉　単位：mm

商品高さ(H)	D寸法
100～ 350	350
360～ 600	450
610～ 800	商品高さ(H)−150
810～1200	商品高さ(H)−250
1210～1700	商品高さ(H)−350
1710～3000	商品高さ(H)−450

ブラケット

単位：mm

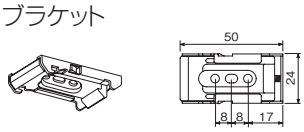

■ブラケットの使用個数

商品幅(W)	使用個数
～1500	2個
～2000	3個
～3000	4個

●コントロールユニットはⅠ、Ⅱ、Ⅲがあり※印の寸法はコントロールユニットⅡ、※印の寸法はコントロールユニットⅢを使用した場合の寸法です。
●柄（生地）別の商品高さ（H）によるコントロールユニットの使用区分はP.79の一覧表をご参照ください。

商品幅寸法とスクリーン幅寸法（目安）

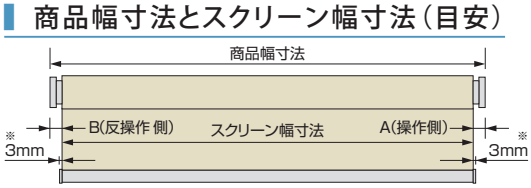

※ウォッシャブル仕様、標準仕様 袋縫いの場合4mm、
ウエイトバーが木目もしくはスクエアの場合3mmとなります。

●標準仕様、ウォッシャブル仕様

操作方法	A（操作側）	B（反操作側）
プルコード式	13mm	
スマートコード式	23mm	13mm
チェーン式		
プロチェーン式	28mm	
ワンタッチチェーン式	18mm	

※チェーン式、プロチェーン式の場合、製作可能寸法比(幅・高さ比)が1:4.5をこえると、A、Bの寸法はそれぞれ2.5mmずつプラスになります。

製作可能寸法

※生地により多少異なりますので、生地貼りページをご参照ください。

単位：mm

操作方法	商品幅(W)	商品高さ(H)	製作可能寸法比(W:H)
プルコード式	305～2700	100～3000	1:4以内※1
スマートコード式			
チェーン式	200※2～2700	100～4500	1:8以内
プロチェーン式	805～3000	500～4500	–
ワンタッチチェーン式	305～2000	100～3000	1:4以内※1

※1 商品幅(W)595mm以下は1:3以内。
※2 ウォッシャブル仕様のチェーン式は商品幅(W)305mm以上の製作となります。

部品色の組み合わせ

ホワイト(W)［標準仕様］　ライトグレイ(G)　アンバー(A)　ブラック(B)

●ウエイトバー袋縫い　：プラス2,100円／台
●木目ウエイトバー　：プラス1,200円／台
●スクエアウエイトバー　：プラス1,200円／台

※ウエイトバー袋縫いをご注文の場合には、その旨をご指示ください。
※ 生地により、ウエイトバー袋縫いができない柄があります。
※ 木目ウエイトバー、スクエアウエイトバーについては P.81 をご参照ください。

生地別仕様一覧表

●生地別の商品高さ(H)寸法によるコントロールユニットの使用区分と標準仕様 袋縫いの可否

単位:mm

●コントロールユニットⅠの納まり

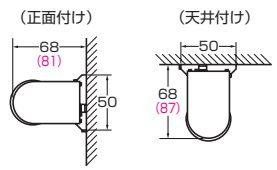

※寸法には生地の巻径は含まれておりません。

●コントロールユニットⅡの納まり

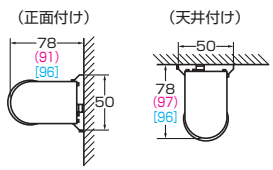

※寸法には生地の巻径は含まれておりません。

●コントロールユニットⅢの納まり

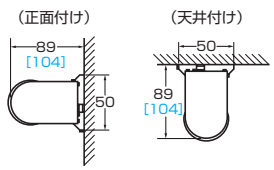

※寸法には生地の巻径は含まれておりません。

※（　）内数値はスマートコード式のスマートユニット部を含んだ寸法。正面付けの場合、スマートユニットの上端はブラケット上端位置より6㎜大きくなります。
※［　］内数値はプロチェーン式の操作ユニットを含んだ寸法。正面付けの場合、操作ユニットの上端はブラケット上端位置より11㎜大きくなります。

●コントロールユニットの使用区分と適応高さ（H）

単位：mm

操作方法・幅(W) / 使用区分 / 色柄No.	チェーン式・プルコード式・スマートコード式・ワンタッチチェーン式					標準仕様ウエイトバー袋縫いの可否
	商品幅 2000mm 以下			商品幅 2005mm 以上		
	——			プロチェーン式　全サイズ		
	ユニットⅠ	ユニットⅡ	ユニットⅢ	ユニットⅡ	ユニットⅢ	
	適応高さ（H）					
N8001～N8024	～2300	2310～		～4200	4210～	可
N8025～N8044	～3500	3510～		～4500		可
N8045～N8056	～2600	2610～		～4500		可
N8065～N8067	～2700	2710～		～4500		可
N8068	～3800	3810～		～4500		可
N8069～N8078	～2100	2110～		～3900	3910～	可
N8088～N8090	～2400	2410～		～4500		可
N8091～N8093	～2600	2610～		～3000		可
N8094～N8096	～1900	1910～		～3600	3610～	可
N8113～N8115	～3000	3010～		～4500		可
N8127～N8129	～2100	2110～		～3800	3810～	可
N8170～N8178・N8182・N8186・N8189	～2200	2210～		～4100	4110～	可
N8193～N8199	～2100	2110～		～3800	3810～	可
N8200～N8208	～2700	2710～		～4500		可
N8215～N8229	～2000	2010～		～3000		不可
N8230～N8234	～2000	2010～		～3000		不可
N8235～N8238	～2000	2010～		～3000		不可
N8239～N8244	～2500	2510～		～3000		不可
N8245～N8247	～2100	2110～		～3000		不可
N8248～N8250	～2000	2010～		～3000		不可
N8251～N8253	～2500	2510～		～3000		不可
N8254～N8258	～2500			～2500		不可
N8259～N8261	～2100	2110～		～3800	3810～	可
N8262～N8266	～2600	2610～		～4500		可
N8267～N8269	～3000			～3000		不可
N8270～N8272	～2100	2110～		～3800	3810～	可
N8273・N8274	～3500	3510～		～4500		不可
N8275・N8276	～3400	3410～		～4500		可
N8280～N8284	～3000			～3000		不可
N8291	～1600	～4300	4310～	～3000	3010～	不可
N8292	～1500	～4000	4010～	～2800	2810～	不可

単位：mm

操作方法・幅(W) / 使用区分 / 色柄No.	チェーン式・プルコード式・スマートコード式・ワンタッチチェーン式					標準仕様ウエイトバー袋縫いの可否
	商品幅 2000mm 以下			商品幅 2005mm 以上		
	——			プロチェーン式　全サイズ		
	ユニットⅠ	ユニットⅡ	ユニットⅢ	ユニットⅡ	ユニットⅢ	
	適応高さ（H）					
N8293	～1500	～4100	4110～	～2900★	2910～	不可
N8294・N8295	～1800	1810～		～3700	3710～	不可
N8296～N8298	～2200	2210～		～4100	4110～	不可
N8299～N8301	～2100	2110～		～3800	3810～	不可
N8302～N8309	～1600	～4300	4310～	～3000	3010～	不可
N8310～N8315	～2500	2510～		～4500		不可
N8316～N8319	～2200	2210～		～4100	4110～	不可
N8320～N8323	～2600	2610～		～4500		不可
N8324～N8330	～3600	3610～		～4500		不可
N8348・N8349	～2300	2310～		～4200	4210～	不可
N8350・N8351	～2600	2610～		～4500		不可
N8401～N8424	～2300	2310～		～4200	4210～	
N8425～N8444	～3500	3510～		～4500		
N8445～N8456	～2600	2610～		～4500		
N8465～N8467	～2700	2710～		～4500		
N8469～N8478	～2100	2110～		～3900	3910～	
N8488～N8490	～2400	2410～		～4500		
N8497～N8499	～2200	2210～		～4000	4010～	
N8500～N8504	～2100	2110～		～3800	3810～	
N8505～N8509	～2100	2110～		～3800	3810～	
N8513～N8515	～3000	3010～		～4500		
N8527～N8529	～2100	2110～		～3800	3810～	
N8570～N8578・N8582・N8586・N8589	～2200	2210～		～4100	4110～	
N8593～N8599	～2100	2110～		～3800	3810～	
N8600～N8608	～2700	2710～		～4500		
N8659～N8661	～2100	2110～		～3800	3810～	
N8675・N8676	～3400	3410～		～4500		

※青字はウォッシャブル仕様の生地となります。
※操作方法により製作可能寸法は異なりますので、各生地貼りページをご参照ください。
★ミノリ(N8293)：標準タイプ プルコード式・スマートコード式の場合は、～3000。

【オプション】連窓意匠合わせ仕様

※プロチェーン式、ワンタッチチェーン式は適応しておりません。
※同生地・同商品高さ(H)のみ適応となります。
商品幅2000mm以下と2005mm以上では、巻取りパイプ径が異なります。「連窓意匠合わせ仕様」は、商品幅805～2000mmの商品を2005mm以上の商品と同じ巻取りパイプ径にて製作することが可能です。
※製作仕様：標準タイプの商品幅2000mm以下は、商品幅2005mm以上の仕様で製作となります。
※商品高さ(H)が異なる場合、ユニット高さは合わない場合があります。
※操作荷重、巻上速度、ダブルブレーキの動作位置はバラつくことがあります。

価格	＋1,800円/台(幅2000mm以下の商品1台につき)

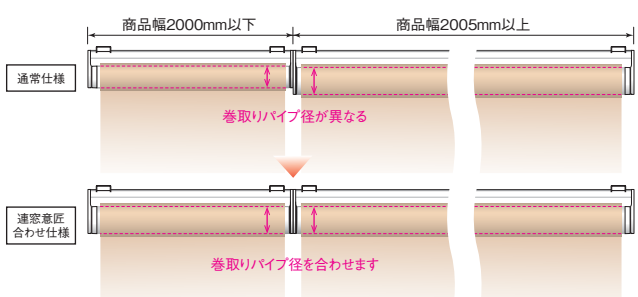

価格には消費税、取付施工費、商品梱包輸送費は含まれておりません。

商品重量計算式（目安）

●プロチェーン式以外

幅（W）2000mmまで：（1.0×Wm）+A+（Wm×Hm×生地単重）（kg）

幅（W）2005mm以上：（1.3×Wm）+1.2+（Wm×Hm×生地単重）（kg）

●プロチェーン式

（1.3×Wm）＋B＋（Wm×Hm× 生地単重）（kg）

※生地単重は、P.39 をご参照ください。

A・B の値

商品幅（W）mm	A	B
200 ～ 600	0.4	—
～ 1200	0.8	
～ 2000	1.0	
～ 3000	1.2	

ブラインドボックスの納まり

単位：mm

○プルコード式・チェーン式・ワンタッチチェーン式

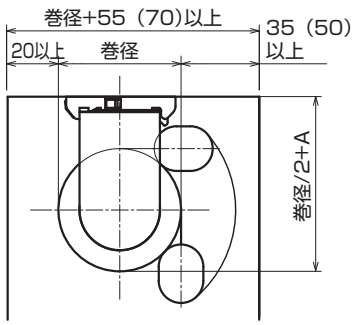

<A寸法>ユニットⅠ：51、ユニットⅡ：61、ユニットⅢ：69
※（ ）はプルコード式 ウォッシャブル仕様、標準仕様（袋縫い）の場合

○スマートコード式

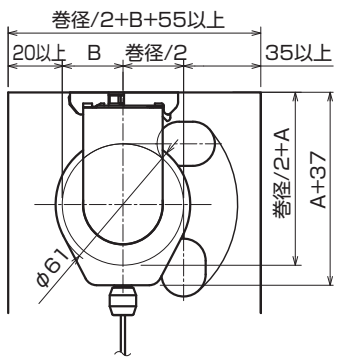

<A寸法>ユニットⅠ：51、ユニットⅡ：61
<B寸法>巻径≦φ61の場合30.5、巻径＞φ61の場合 巻径/2

○プロチェーン式

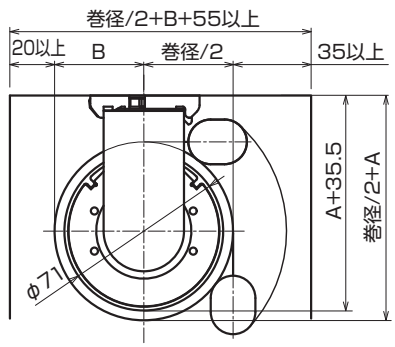

<A寸法>ユニットⅡ：61、ユニットⅢ：69
<B寸法>巻径≦φ71の場合35.5　巻径＞φ71の場合 巻径/2

ロールスクリーン巻径の目安（参考）

ボックスを設ける場合や、他のウィンドウトリートメントとの2重使いにする場合の参考としてください。

単位：mm

［正面付け］

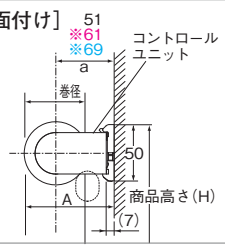

［天井付け］

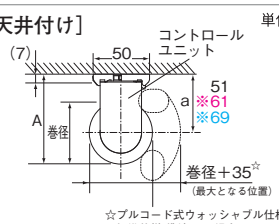

☆プルコード式ウォッシャブル仕様、標準仕様(袋縫い)の場合は50

$$A=\frac{巻径}{2}+a$$

●スマートコード式のスマートユニット、プロチェーン式の操作ユニットの寸法は、P.78の構造図でご確認ください。

注）コントロールユニットにはⅠとⅡとⅢがあり、※の寸法はコントロールユニットⅡ、※の寸法はコントロールユニットⅢを使用した場合の寸法です。生地別の商品高さ（H）によるコントロールユニットの使用区分はP.79でご確認ください。

Ⅰ から目的の生地が所属するグループを割り出し Ⅱ に当てはめてください。

※操作方法と商品幅により、当てはめる一覧表が異なります。

Ⅰ 色柄別生地グループ No. 一覧表

色柄 No.	グループ
N8001～N8024	D
N8025～N8044	B
N8045～N8056	C
N8065～N8067	C
N8068	A
N8069～N8078	E
N8088～N8090	D
N8091～N8093	C
N8094～N8096	F
N8113～N8115	B
N8127～N8129	E
N8170～N8178・N8182・N8186・N8189	E

色柄 No.	グループ
N8193～N8199	E
N8200～N8208	C
N8215～N8229	D
N8230～N8234	E
N8235～N8238	E
N8239～N8244	C
N8245～N8247	E
N8248～N8250	E
N8251～N8253	D
N8254～N8258	B
N8259～N8261	E
N8262～N8266	C
N8267～N8269	B
N8270～N8272	E

色柄 No.	グループ
N8273・N8274	B
N8275・N8276	B
N8280～N8284	A
N8291・N8292	G
N8293	G
N8294・N8295	E
N8296～N8298	E
N8299～N8301	E
N8302～N8309	G
N8310～N8315	D
N8316～N8319	E
N8320～N8323	D
N8324～N8330	B
N8348・N8349	D

色柄 No.	グループ
N8350・N8351	C
N8401～N8424	D
N8425～N8444	B
N8445～N8456	C
N8465～N8467	C
N8469～N8478	E
N8488～N8490	D
N8497～N8499	E
N8500～N8504	E
N8505～N8509	E
N8513～N8515	B
N8527～N8529	E

色柄 No.	グループ
N8570～N8578・N8582・N8586・N8589	E
N8593～N8599	E
N8600～N8608	C
N8659～N8661	E
N8675・N8676	B

※青字はウォッシャブル仕様の生地となります。

Ⅱ ①生地グループ別巻径一覧表

操作方法：チェーン式･プルコード式･スマートコード式･ワンタッチチェーン式、
商品幅：2000㎜以下の場合

単位：mm

商品高さ（H）＼生地グループ	A	B	C	D	E	F	G
800	41	42	43	44	45	46	48
1200	43	45	46	47	48	50	52
1600	45	47	49	50	52	53	56
2000	47	49	51	53	55	57	59
2400	49	51	53	56	58	60	63
2800	51	53	56	58	60	63	66
3200	52	55	58	60	63	66	69
3600	54	57	60	63	65	68	72
4000	56	59	62	65	68	71	75
4500	58	61	64	68	71	74	78

②生地グループ別巻径一覧表

操作方法：チェーン式・プルコード式・スマートコード式、
商品幅：2005㎜以上の場合
操作方法：**プロチェーン式**　商品幅：**全サイズの場合**

単位：mm

商品高さ（H）＼生地グループ	A	B	C	D	E	F	G
800	54	55	56	57	57	58	59
1200	56	57	58	59	60	61	63
1600	57	59	60	61	63	64	66
2000	59	61	62	64	65	67	69
2400	60	62	64	66	68	70	72
2800	62	64	66	68	70	72	75
3200	63	66	68	70	72	75	78
3600	65	67	70	72	74	77	80
4000	66	69	71	74	76	79	83
4500	67	71	73	76	79	82	86

プルコード・グリップ（プルコード式）

※写真は標準仕様（袋縫い）、
ウォッシャブル仕様に取り付けた場合です。

■下記の4種類の中からお選びいただけます（無料）。

指示のない場合は、シリンダープルコード［標準仕様］になります。

シリンダープルコード
［標準仕様］

メタルプルコード

メタルグリップ

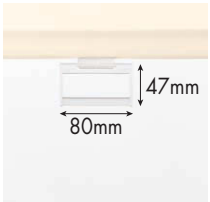

クリアグリップ

※最巻き上げ時に手が届かないと操作ができませんのでご注意ください。

グリップハンガー（オプション）

最巻き上げ時などグリップに手が届かない場合に
ご使用いただけるオプションです。

●価格：1,400 円 / 本

長さ：
1200mm

オプション

木目ウエイトバー・ウッドプルコード

※写真は、プルコード式です。　※ウッドプルはウエイトバーと近似色の天然木になります。

ホワイトウッドプルコード
（ウエイトバーは木目ホワイト）

ピュアナチュラルウッドプルコード
（ウエイトバーは木目ピュアナチュラル）

ミディアムウッドプルコード
（ウエイトバーは木目ミディアム）

ブラウンウッドプルコード
（ウエイトバーは木目ブラウン）

ダークウッドプルコード
（ウエイトバーは木目ダーク）

●適応タイプ：標準、セパレート、ダブル、電動、大型手動、タペストリー、テクノ、テクノサイレント、大型電動

●価格：1,200円/台　ダブルタイプ、タペストリータイプの場合は2,400円/台

※ウォッシャブル仕様の場合でもウエイトバーは木目ウエイトバーになります。（ウォッシャブル仕様の場合、ウエイトバー部の部材を外せば生地を洗濯できます。）

※スマートコード式、チェーン式、プロチェーン式、ワンタッチチェーン式、ワンチェーン式（ダブル）、電動、大型手動、タペストリー、テクノ、テクノサイレント、大型電動は、木目ウエイトバーのみお選びいただけます。

※プルコードは、上記のプルコード·グリップ（プルコード式）からもお選びいただけます。

スクエアウエイトバー

ホワイト（W）

ブラック（B）

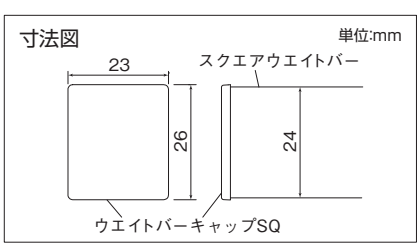

※ウォッシャブル仕様の場合でもウエイトバーはスクエアウエイトバーになります。（ウォッシャブル仕様の場合、ウエイトバー部の部材を外せば生地を洗濯できます。）

※プルコードは、上記のプルコード·グリップ（プルコード式）からお選びください。

●適応タイプ：標準、カバー、セパレート、カバーセパレート、ダブル、電動、大型手動、タペストリー、テクノ、テクノサイレント、大型電動

●価格：1,200円 / 台　ダブルタイプ、タペストリータイプの場合は 2,400円 / 台

ウエイトバーガイド

スクリーン上昇時にウエイトバーが窓枠に引っ掛かりにくくする部品です。

●適応タイプ：標準、カバー、セパレート、カバーセパレート、ダブル、大型手動、
コマーシャル、マイプラン、テクノ、テクノサイレント、大型電動

※ウォッシャブル仕様、袋縫い仕様、スクエアウエイトバーを除く。　※電動タイプには、1台につき1セット付属しています。

※テクノ、テクノサイレント、大型電動タイプのウエイトバーFOには適応していません。

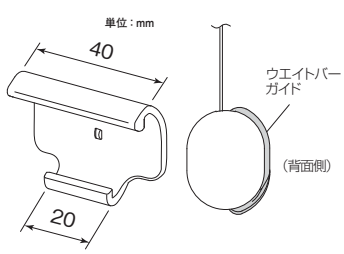

●価格：無料（2個/セット）　※商品ご注文時にご指示ください。

●部品色：ホワイト、ライトグレイ、ベージュ、ブラック

●部品色の組み合わせ

ウエイトバー部品色	ホワイト（W）	ライトグレイ（G）	アンバー（A）	ブラック（B）	木目ホワイト（H）	木目ピュアナチュラル（P）	木目ミディアム（M）	木目ブラウン（C）	木目ダーク（D）
ウエイトバーガイド部品色	ホワイト	ライトグレイ	ブラック	ブラック	ホワイト	ベージュ	ベージュ	ブラック	ブラック

ブラケット（色付き）

ホワイト（W）

ライトグレイ（G）

アンバー（A）

ブラック（B）

メッキ色［標準仕様］

●適応タイプ ： 標準タイプ、ミニマルタイプ、セパレートタイプ、ダブルタイプ、スリット窓タイプ、コマーシャルタイプ、マイプラン

●価格 ： 無料　※商品ご注文時にブラケット（色付き）とご指示ください。ご指示のない場合は、メッキ色［標準仕様］となります。

木目調フロントカバー

木目調(樹脂)のリーズナブルなフロントカバー。天井付け時のセットフレームと巻き取り部からの光漏れを抑制します。

●適応タイプ：標準タイプ、ミニマルタイプ、セパレートタイプ、電動タイプ、ミニマル電動タイプ

●納まり図

単位：mm

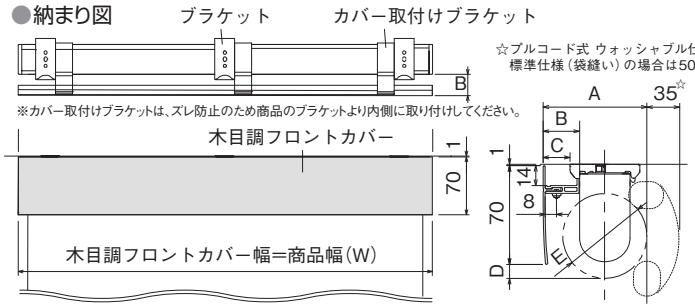

※カバー取付けブラケットは、ズレ防止のため商品のブラケットより内側に取り付けしてください。

●部品色

ホワイト［標準仕様］　ピュアナチュラル　ミディアム　ブラウン　ダーク

※カバーは樹脂素材のため、商品の木目部品色とは多少異なります。

●価格

単位：円

カバー幅(mm)	200～1000	～2000	～3000
価格	1,800	2,900	4,100

納まり寸法

単位：mm

		A	B	C	D	E	カバー取付けブラケット種類
手動	ユニットⅠ	72	26	(19)	(8)	φ55	カバー取付けブラケット1・2
	ユニットⅡ	82			(28)	φ75	
	ユニットⅢ	96	33	(26)	(43)	φ89	カバー取付けブラケット3
電動	タイプB	85	26	(19)	(28)	φ68	カバー取付けブラケットE
	タイプA	96			(54)	φ89	

<ご注意>
※コントロールユニット種類によって、カバー取付けブラケット種類が異なります。　※商品の取付けは、天井付けのみに適応します。正面付けには取付けできません。
※逆巻き仕様は適応しておりません。　※複数台を並べて取付けした際、木目調フロントカバーの平面が揃わない場合があります。

■注文方法

●ロールスクリーン本体と同時に同寸法でご注文の場合

1 ご注文に必要な商品の内容をご指示ください。…… 例：ソフィー 標準タイプ チェーン式 右操作 天井付け　N8001 ピュアホワイト、部品色 ホワイト　幅 1005mm、高さ 1200mm　1 台

2 木目調フロントカバーの色をご指示ください。…… 例：ミディアム

●ロールスクリーン本体と同時に異なる寸法でご注文、または本体とは別でご注文の場合

1 木目調フロントカバー幅をご指示ください。…… 例：カバー幅　1995mm
※木目調フロントカバー幅は、1mm 単位でご指示ください。

2 木目調フロントカバーの色をご指示ください。…… 例：ミディアム

3 カバー取付けブラケット種類をご指示ください。…… 例：カバー取付けブラケット 1・2

※カバー取付けブラケット種類は、ご使用されている商品のコントロールユニット種類から選択してください。コントロールユニットの使用区分、巻径の目安は、各タイプのページでご確認ください。

吊りパイプ

空調設備を効率的に活用したい場所の間仕切りに最適です。

●適応タイプ：標準タイプ、ミニマルタイプ、カバータイプ、セパレートタイプ、カバーセパレートタイプ、コマーシャルタイプ、マイプラン

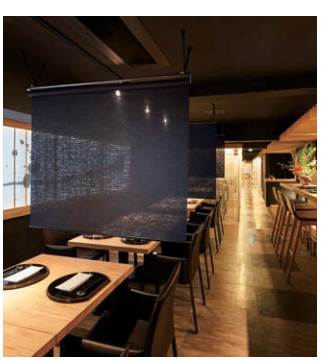

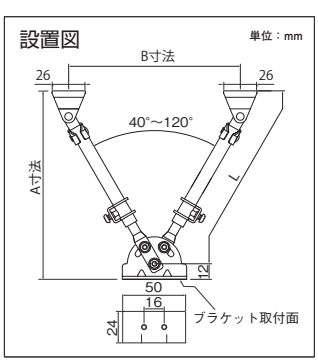

※必ず商品が水平になるように取り付けしてください。巻き乱れの原因となります。
※ 40 ～ 120° の範囲で任意の角度に固定可能です。　※開き角度は左右均等に固定してください。

●部品色

ホワイト(W)

ブラック(B)

●ブラケットの使用個数

商品幅 (W) 寸法	使用個数
～1500mm	2 個
～2000mm	3 個
～3000mm	4 個

●角度別寸法表

(単位：mm)

部品名	L寸法	角度							
		40°		60°		90°		120°	
		A寸法	B寸法	A寸法	B寸法	A寸法	B寸法	A寸法	B寸法
吊りパイプ A	最小 300	295	192	274	280	230	396	172	485
	最大 480	464	315	430	460	357	651	262	797
吊りパイプ B	最小 480	464	315	430	460	357	651	262	797
	最大 840	803	561	742	820	612	1160	442	1420
吊りパイプ C	最小 840	803	561	742	820	612	1160	442	1420
	最大 1560	1479	1053	1366	1540	1121	2178	802	2667

●価格

部品名	使用範囲の長さ(L)	価格
吊りパイプ A	300～ 480mm	5,300円/セット
吊りパイプ B	480～ 840mm	6,300円/セット
吊りパイプ C	840～1560mm	7,400円/セット

※1セットでV字型になります。

■注文方法

1 部品名をご指示ください。…… 例：吊りパイプ　B

2 吊りパイプの色を(ホワイト、ブラック)の2色からご指示ください。… 例：ブラック

3 吊りパイプの数をご指示ください。…… 例：3 セット
※吊りパイプは、1セットでV字型になります。ブラケットの個数分の数が必要になります。

価格には消費税、取付施工費、商品梱包輸送費は含まれておりません。

取付け補助ブラケット

■補助ブラケットへのブラケットの取付け方と寸法

※L型タイプは側面付けで使用することはできません。

単位：mm

L型タイプ

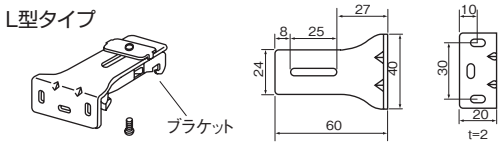

T型タイプ

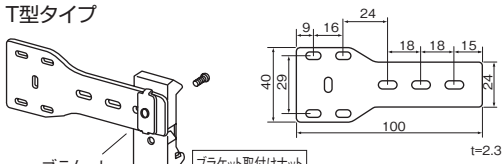

ブラケット取付けナット

色:メッキ色のみ

材質:スチール
仕上げ色:ホワイト・ライトグレイ・
ベージュ・アンバー・ブラック

●適応タイプ：
標準タイプ、ミニマルタイプ、カバータイプ、セパレートタイプ、
カバーセパレートタイプ、ダブルタイプ、スリット窓タイプ、
コマーシャルタイプ、マイプラン

●価格：890円(2個／セット)

大型手動タイプ用取付け補助ブラケット

■補助ブラケットへのブラケットの取付け方と寸法

材質:スチール
仕上げ色:ホワイト・ライトグレイ・
ベージュ・アンバー・ブラック

単位：mm

L型タイプ

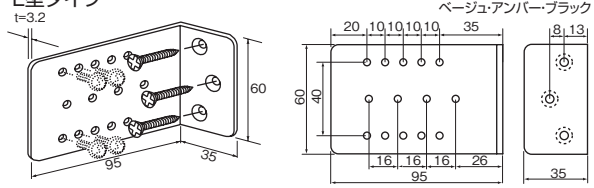

I型タイプ

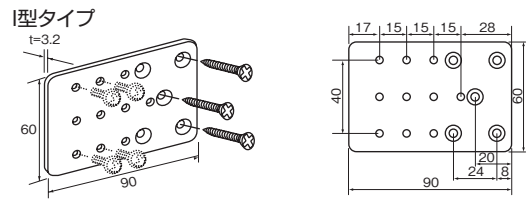

★付属部品 <共通>

・補助ブラケット固定用ネジ(6本)　・ブラケット取付け用ネジ(8本)

●適応商品：大型手動タイプ　●価格：1,150円(2個／セット)

セーフティーワイヤーセット

商品本体と躯体を補助ワイヤーでつなぎ、万が一の落下に備えた安全オプション部品です。

単位：mm

■セーフティーワイヤー(標準)セット

●適応タイプ：標準タイプ、ミニマルタイプ、セパレートタイプ、
バスタイプ、傾斜・天窓タイプ、傾斜・天窓電動タイプ、
コマーシャルタイプ

■セーフティーワイヤー(電動)セット

●適応タイプ：電動タイプ、ミニマル電動タイプ

■価格：各3,000円(2個/セット)

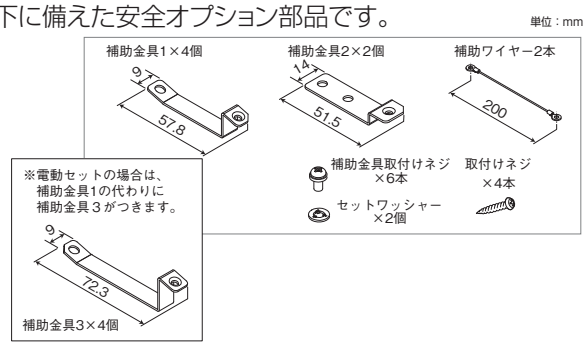

●取付方法

①窓枠や壁等、躯体側に補助金具2を取付けネジで設置してください。

※設置は[図1]の80mm角の位置になるべく左右対称になるようにしてください。
ワイヤー取付け部が外に露出するようにしてください。

[図1]

単位：mm

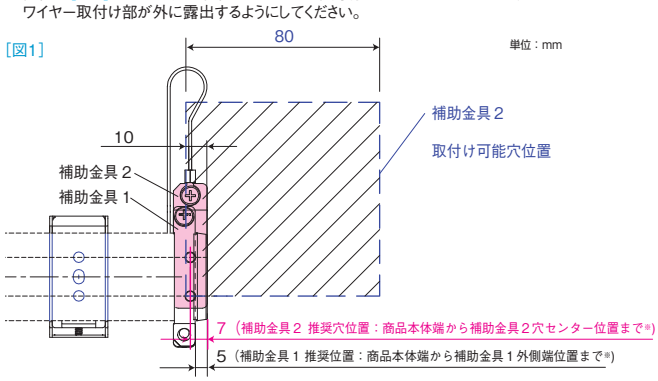

※商品本体幅内に補助金具2を納める場合の推奨穴位置は、7～10mm
プロチェーン式の操作ユニット側(補助金具2 推奨穴位置15mm、補助金具1 推奨位置10mm)
スマートコード式のユニット1の操作ユニット側(補助金具2 推奨穴位置7～10mm、補助金具1 推奨位置17mm)
電動タイプ、ミニマル電動タイプ(補助金具2 推奨穴位置7～10mm、補助金具3 推奨位置15～20mm)

②商品本体セットフレーム両端に補助金具1を各2個と
補助ワイヤーの先端の片方を補助金具取付けネジで
止めてください。

※補助ワイヤーは、ウエイトバーと反対向きになるように
取付けしてください。

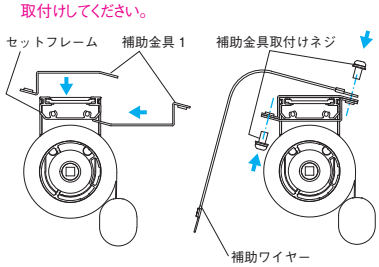

③商品をブラケット固定後、
補助ワイヤーの先端のもう一方を補助金具2に
補助金具取付けネジで止めてください。

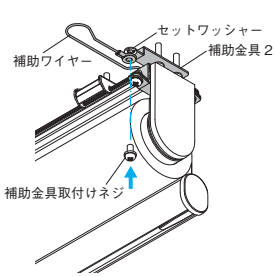

電動セットの場合は、
補助金具2が電源コードを
圧迫しないように
設置してください。

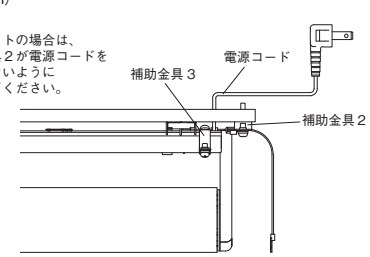

※標準セット天井付けの取付けイメージです。

※セーフティーワイヤーセットの取付方法の詳細や、取付けに必要な寸法などは、ご注文の前に取扱説明書の内容を弊社ウェブサイトでご確認ください。
不明な場合は、お近くの弊社事業所へお問い合わせください。

ブラケットスペーサー

窓枠の上の壁面に商品を取り付ける場合、壁面と窓枠の段差を解消するために使用します。

●適応タイプ：標準タイプ、ミニマルタイプ、カバータイプ、セパレートタイプ、カバーセパレートタイプ、電動タイプ、ミニマル電動タイプ、コマーシャルタイプ、マイプラン

■ブラケットスペーサー10(230円/個)
※取付けネジが付属となります。

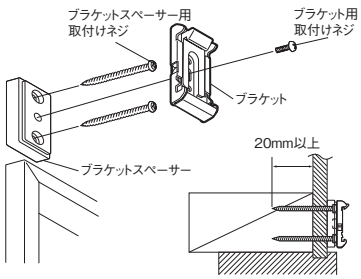

■ブラケットスペーサー18(300円/個)
※取付けネジが付属となります。

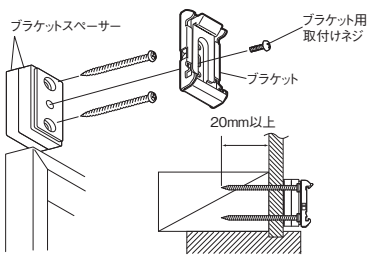

単位：mm

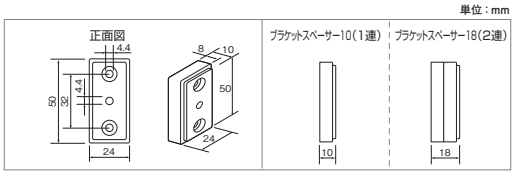

※ブラケットスペーサーの組み合せは最大4連(4個)までです。3連・4連の場合は別途ブラケットスペーサーをご注文ください。
※ブラケットスペーサー用ネジを右下表を参考に必要分ご用意ください。

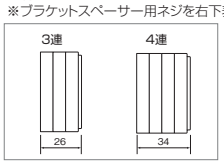

■ブラケットスペーサー(80円／個)

3連の場合(26mm)	最低60mm以上のネジをご用意ください。
4連の場合(34mm)	最低70mm以上のネジをご用意ください。

機能データ

採光・UVカット性能

■サンディ

●試 験 方 法（採光）：下図の試験箱を用いて、左面の開口部を覆うように試験片を設置する。試験箱の上方から人工太陽照明灯による照射を行い、照度計を用いて試験箱右面の任意の位置における照度を測定した。

●判 定 基 準（採光）：平均照度が1000lx以上

●試験方法（UVカット）：紫外線遮蔽評価方法（JIS L 1925）（波長域：290～400nm）

●試験結果（採光）

測定位置	測定照度(lx)	
	サンディ無し	サンディ有り
①	97	597
②	108	734
③	213	1136
④	295	1625
⑤	187	1856
平均	180	1189

●照度測定位置

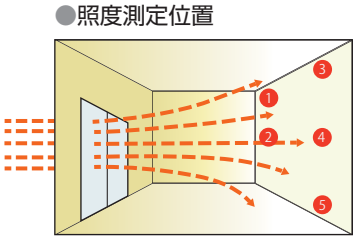

●試験結果（UVカット）

生地名	色柄No.	紫外線遮蔽率
サンディ	N8068	83.4%

内　寸：幅 40cmx 奥行 28cmx 高さ 25cm
開口部：掃き出し窓タイプ
　　前面中央下タテ 18cmx ヨコ 18cm
測定点：5 点（①～⑤を図示）

UVカット性能

●試 験 方 法：紫外線遮蔽評価方法(JIS L 1925)(波長域:290～400nm)
●判 定 基 準：紫外線遮蔽率 70%以上(NIF UVカットマーク基準)

●試 験 方 法：紫外線遮蔽評価方法(JIS L 1925)(波長域:290～400nm)
●当 社 基 準：シースルー生地で紫外線遮蔽率ごとに4ランクに分類。当社独自の機能マーク。

※UVカットランクDの場合、(一社)日本インテリア協会のUVカット基準は適合していません。

ランク	A	B	C	D
紫外線遮蔽率	90%以上	80%以上～90%未満	70%以上～80%未満	60%以上～70%未満

●試験結果

生地名	色柄No.	紫外線遮蔽率	ランク
シュクル遮熱	N8259／N8659	75.9%	C
	N8260／N8660	77.4%	C
	N8261／N8661	78.0%	C
スクレ遮熱	N8262	63.6%	D
	N8263	76.0%	C
	N8264	75.3%	C
	N8265	76.8%	C
	N8266	81.2%	B
フォスキー遮熱	N8267	71.5%	C
	N8268	71.7%	C
	N8269	71.3%	C
ルーテ遮熱	N8270	90.7%	A
	N8271	91.9%	A
	N8272	92.1%	A
クオリア	N8274	60.7%	D
ルラン	N8276／N8676	71.6%	C
ベーネ	N8280	64.6%	D
	N8281	63.5%	D
	N8282	66.0%	D
	N8283	64.1%	D
	N8284	68.8%	D

生地名	色柄No.	紫外線遮蔽率	ランク
ミノリ	N8293	75.1%	C
	N8294	87.3%	B
	N8295	86.5%	B
アーキル	N8299	96.0%	A
	N8300	94.3%	A
	N8301	95.9%	A
シルバースクリーン	N8310	95.0%	A
	N8311	94.6%	A
	N8312	93.9%	A
	N8313	95.1%	A
	N8314	94.6%	A
	N8315	94.4%	A
平織りメッシュ	N8320	91.1%	A
	N8321	91.0%	A
	N8322	89.9%	B
	N8323	91.1%	A
平織りメッシュ遮熱	N8350	90.1%	A
	N8351	91.1%	A

価格には消費税、取付施工費、商品梱包輸送費は含まれておりません。

省エネシミュレーション

【年間冷暖房負荷】

区分	生地名	色柄No.	電気使用量[kWh]	電気代[円]	CO_2排出量[kg]	ロールスクリーンなしとの比較 節約・削減効果			一般生地との比較 節約・削減効果		
ガラス窓のみ(ロールスクリーンなし)		—	18,993	389,736	8,642	—	—	—	—	—	—
◇透過度：シースルー											
一般	ベーネ	N8280	16,557	339,750	7,533	13%削減	49,986円節約	1,109kg削減	—	—	—
遮熱	シュクル遮熱	N8259	15,195	311,801	6,914	20%削減	77,935円節約	1,728kg削減	8%削減	27,949円節約	619kg削減
遮熱	スクレ遮熱	N8262	14,860	304,927	6,761	22%削減	84,809円節約	1,881kg削減	10%削減	34,823円節約	772kg削減
遮熱	フォスキー遮熱	N8267	15,323	314,428	6,972	19%削減	75,308円節約	1,670kg削減	7%削減	25,322円節約	561kg削減
遮熱	ルーテ遮熱	N8270	13,988	287,034	6,365	26%削減	102,702円節約	2,277kg削減	16%削減	52,716円節約	1,168kg削減
一般	平織りメッシュ	N8320	14,124	289,824	6,426	26%削減	99,912円節約	2,216kg削減	—	—	—
遮熱	シルバースクリーン	N8310	12,719	260,994	5,787	33%削減	128,742円節約	2,855kg削減	10%削減	28,830円節約	639kg削減
遮熱	平織りメッシュ遮熱	N8350	13,523	277,492	6,153	29%削減	112,244円節約	2,489kg削減	4%削減	12,332円節約	273kg削減
◇透過度：ミディアム ※プリチェについては、ソフィーサンプル帳でご確認ください。											
一般	プリチェ ※	N8124	14,927	306,302	6,792	21%削減	83,434円節約	1,850kg削減	—	—	—
遮熱	リシュ遮熱	N8088	14,464	296,801	6,581	24%削減	92,935円節約	2,061kg削減	3%削減	9,501円節約	211kg削減
遮熱	スヴィエ遮熱	N8091	13,925	285,741	6,336	27%削減	103,995円節約	2,306kg削減	7%削減	20,561円節約	456kg削減
遮熱	クロッカ遮熱	N8094	13,385	274,660	6,090	30%削減	115,076円節約	2,552kg削減	10%削減	31,642円節約	702kg削減
一般	平織りミディアム	N8316	13,593	278,928	6,185	28%削減	110,808円節約	2,457kg削減	—	—	—
遮熱	ソルティスタッチ遮熱	N8302	13,214	271,151	6,012	30%削減	118,585円節約	2,630kg削減	3%削減	35,151円節約	780kg削減
遮熱	平織りミディアム遮熱	N8348	12,805	262,759	5,826	33%削減	126,977円節約	2,816kg削減	6%削減	43,543円節約	966kg削減
◇透過度：シークレット											
一般	フェスタⅡ	N8045	14,071	288,737	6,402	26%削減	100,999円節約	2,240kg削減	—	—	—
遮熱	リーチェ遮熱	N8069	13,574	278,538	6,176	29%削減	111,198円節約	2,466kg削減	4%削減	10,199円節約	226kg削減
遮熱	プリレ遮熱	N8498	13,736	281,863	6,250	28%削減	107,873円節約	2,392kg削減	2%削減	6,874円節約	152kg削減
◇透過度：遮光											
遮光(比較生地)	プレト	N8193	13,854	284,284	6,304	27%削減	105,452円節約	2,338kg削減	—	—	—
遮光(バックコート)	エルデBC	N8215	12,994	266,637	5,912	32%削減	123,099円節約	2,730kg削減	6%削減	17,647円節約	392kg削減
遮光(バックコート)	フォルゼBC	N8230	13,075	268,299	5,949	31%削減	121,437円節約	2,693kg削減	6%削減	15,985円節約	355kg削減
遮光(バックコート)	ラスコBC	N8235	13,133	269,489	5,976	31%削減	120,247円節約	2,666kg削減	5%削減	14,795円節約	328kg削減
遮光(バックコート)	グランフォートBC	N8239	12,945	265,631	5,890	32%削減	124,105円節約	2,752kg削減	7%削減	18,653円節約	414kg削減
遮光(バックコート)	ルオムBC	N8251	13,324	273,408	6,062	30%削減	116,328円節約	2,580kg削減	4%削減	10,876円節約	242kg削減

【夏期4ヶ月冷房負荷】

区分	生地名	色柄No.	電気使用量[kWh]	電気代[円]	CO_2排出量[kg]	ロールスクリーンなしとの比較 節約・削減効果			一般生地との比較 節約・削減効果		
ガラス窓のみ(ロールスクリーンなし)		—	12,311	252,630	5,602	—	—	—	—	—	—
◇透過度：シースルー											
一般	ベーネ	N8280	10,910	223,869	4,964	11%削減	28,761円節約	638kg削減	—	—	—
遮熱	シュクル遮熱	N8259	9,933	203,819	4,519	19%削減	48,811円節約	1,083kg削減	9%削減	20,050円節約	445kg削減
遮熱	スクレ遮熱	N8262	9,683	198,685	4,406	21%削減	53,945円節約	1,196kg削減	11%削減	25,184円節約	558kg削減
遮熱	フォスキー遮熱	N8267	10,030	205,816	4,564	19%削減	46,814円節約	1,038kg削減	8%削減	18,053円節約	400kg削減
遮熱	ルーテ遮熱	N8270	8,978	184,233	4,085	27%削減	68,397円節約	1,517kg削減	18%削減	39,636円節約	879kg削減
一般	平織りメッシュ	N8320	9,091	186,539	4,136	26%削減	66,091円節約	1,466kg削減	—	—	—
遮熱	シルバースクリーン	N8310	8,438	173,140	3,839	31%削減	79,490円節約	1,763kg削減	7%削減	13,399円節約	297kg削減
遮熱	平織りメッシュ遮熱	N8350	8,579	176,033	3,903	30%削減	76,597円節約	1,699kg削減	6%削減	10,506円節約	233kg削減
◇透過度：ミディアム ※プリチェについては、ソフィーサンプル帳でご確認ください。											
一般	プリチェ ※	N8124	9,840	201,917	4,477	20%削減	50,713円節約	1,125kg削減	—	—	—
遮熱	リシュ遮熱	N8088	9,488	194,692	4,317	23%削減	57,938円節約	1,285kg削減	4%削減	7,225円節約	160kg削減
遮熱	スヴィエ遮熱	N8091	9,063	185,975	4,124	26%削減	66,655円節約	1,478kg削減	8%削減	15,942円節約	353kg削減
遮熱	クロッカ遮熱	N8094	8,613	176,743	3,919	30%削減	75,887円節約	1,683kg削減	12%削減	25,174円節約	558kg削減
一般	平織りミディアム	N8316	8,788	180,330	3,999	29%削減	72,300円節約	1,603kg削減	—	—	—
遮熱	ソルティスタッチ遮熱	N8302	8,462	173,638	3,850	31%削減	78,992円節約	1,752kg削減	4%削減	6,692円節約	149kg削減
遮熱	平織りミディアム遮熱	N8348	8,095	166,107	3,683	34%削減	86,523円節約	1,919kg削減	8%削減	14,223円節約	316kg削減
◇透過度：シークレット											
一般	フェスタⅡ	N8045	9,182	188,411	4,178	25%削減	64,219円節約	1,424kg削減	—	—	—
遮熱	リーチェ遮熱	N8069	8,774	180,051	3,992	29%削減	72,579円節約	1,610kg削減	4%削減	8,360円節約	186kg削減
遮熱	プリレ遮熱	N8498	8,909	182,817	4,054	28%削減	69,813円節約	1,548kg削減	3%削減	5,594円節約	124kg削減
◇透過度：遮光											
遮光(比較生地)	プレト	N8193	8,980	184,259	4,086	27%削減	68,371円節約	1,516kg削減	—	—	—
遮光(バックコート)	エルデBC	N8215	8,259	169,477	3,758	33%削減	83,153円節約	1,844kg削減	8%削減	14,782円節約	328kg削減
遮光(バックコート)	フォルゼBC	N8230	8,331	170,946	3,790	32%削減	81,684円節約	1,812kg削減	7%削減	13,313円節約	296kg削減
遮光(バックコート)	ラスコBC	N8235	8,382	171,990	3,814	32%削減	80,640円節約	1,788kg削減	7%削減	12,269円節約	272kg削減
遮光(バックコート)	グランフォートBC	N8239	8,216	168,601	3,738	33%削減	84,029円節約	1,864kg削減	8%削減	15,658円節約	348kg削減
遮光(バックコート)	ルオムBC	N8251	8,546	175,358	3,888	31%削減	77,272円節約	1,714kg削減	5%削減	8,901円節約	198kg削減

省エネ性能（光学特性と熱的性能）

生地名	色柄No.	色名	光学特性※1										熱的性能（全閉）※2 ※3		
			日射[%]			可視光[%]			赤外線[%]			紫外線[%]	日射熱取得率	日射遮蔽係数	熱貫流率(U)
			反射率	透過率	吸収率	反射率	透過率	吸収率	反射率	透過率	吸収率	透過率	(η)	(SC)	[W/㎡·K]
リーチェ遮熱	N8069	ピュアホワイト	72.5	24.9	2.6	75.1	24.1	0.8	69.5	25.8	4.7	18.7	0.34	0.39	3.9
	N8070	レモンシャーベット	70.0	23.9	6.1	73.6	23.3	3.1	69.1	25.9	5.0	4.7	0.35	0.40	
	N8071	ホワイトローズ	70.7	23.9	5.4	73.3	22.5	4.2	69.3	25.6	5.1	5.2	0.35	0.40	
	N8072	ライムクリーム	68.1	23.1	8.8	71.9	22.3	5.8	68.8	26.2	5.0	3.7	0.37	0.42	
	N8073	リーフグリーン	62.8	19.9	17.3	60.6	14.1	25.3	69.2	25.8	5.0	1.3	0.41	0.47	
	N8074	シャーベットブルー	68.7	22.1	9.2	67.6	17.9	14.5	69.5	25.4	5.1	4.0	0.36	0.41	
	N8075	クラウドアイボリー	67.0	21.1	11.9	64.3	15.8	19.9	69.9	25.5	4.6	3.5	0.38	0.43	
	N8076	ライトグレイ	64.8	20.0	15.2	56.8	11.4	31.8	69.4	25.8	4.8	3.7	0.39	0.44	
	N8077	シャインオイスター	63.9	19.7	16.4	55.0	10.6	34.4	69.2	25.8	5.0	3.4	0.40	0.45	
	N8078	シルバーグレイ	58.5	17.1	24.4	38.9	3.9	57.2	69.6	25.6	4.8	2.4	0.44	0.50	
リシュ遮熱	N8088	ココナッツミルク	55.7	31.2	13.1	55.7	26.3	18.0	59.4	35.9	4.7	3.3	0.45	0.51	3.9
	N8089	コルクベージュ	54.0	29.2	16.8	54.0	20.5	25.5	60.3	36.1	3.6	8.1	0.46	0.52	
	N8090	セージグリーン	50.9	28.1	21.0	50.9	18.0	31.1	59.7	36.7	3.6	3.3	0.49	0.56	
スヴィエ遮熱	N8091	ミルキーホワイト	66.8	29.1	4.1	70.2	29.4	0.4	66.9	30.2	2.9	6.5	0.37	0.42	3.9
	N8092	サンド	62.4	27.7	9.9	61.2	24.5	14.3	65.2	30.9	3.9	6.8	0.41	0.47	
	N8093	クールグレイ	61.8	26.3	11.9	57.4	21.3	21.3	66.0	30.2	3.8	6.2	0.41	0.47	
クロッカ遮熱	N8094	ホワイト	74.3	20.7	5.0	79.5	18.7	1.8	71.3	23.3	5.4	3.7	0.32	0.36	3.9
	N8095	グレイ	67.3	17.2	15.5	59.8	8.5	31.7	71.3	23.3	5.4	3.1	0.38	0.43	
	N8096	グリーン	63.6	16.5	19.9	58.0	8.1	33.9	71.3	23.3	5.4	1.7	0.40	0.45	
エルデBC	N8215	シュガーホワイト	71.3	0.0	28.7	78.4	0.0	21.6	68.7	0.0	31.3	0.0	0.34	0.39	3.9
	N8216	グレイホワイト	42.5	0.0	57.5	43.7	0.0	56.3	43.1	0.0	56.9	0.0	0.53	0.60	
	N8217	ニュートラルグレイ	42.5	0.0	57.5	43.9	0.0	56.1	43.0	0.0	57.0	0.0	0.53	0.60	
	N8218	サンドホワイト	64.5	0.0	35.5	68.7	0.0	31.3	65.3	0.0	34.7	0.0	0.39	0.44	
	N8219	リネンアイボリー	58.1	0.0	41.9	60.2	0.0	39.8	58.9	0.0	41.1	0.0	0.43	0.49	
	N8220	ジュートベージュ	37.2	0.0	62.8	37.5	0.0	62.5	38.9	0.0	61.1	0.0	0.56	0.64	
	N8221	ムーングレイ	33.8	0.0	66.2	34.7	0.0	65.3	34.5	0.0	65.5	0.0	0.58	0.66	
	N8222	ロゼグレイ	37.0	0.0	63.0	34.6	0.0	65.4	39.6	0.0	60.4	0.0	0.57	0.65	
	N8223	ディープブラウン	10.2	0.0	89.8	10.0	0.0	90.0	10.5	0.0	89.5	0.0	0.73	0.83	
	N8224	ストーングレイ	12.9	0.0	87.1	13.8	0.0	86.2	12.4	0.0	87.6	0.0	0.71	0.81	
	N8225	ディープグレイ	13.0	0.0	87.0	13.9	0.0	86.1	12.5	0.0	87.5	0.0	0.71	0.81	
	N8226	ネイビーブルー	9.8	0.0	90.2	9.7	0.0	90.3	9.7	0.0	90.3	0.0	0.73	0.83	
	N8227	ミスティーブルー	46.9	0.0	53.1	49.0	0.0	51.0	49.1	0.0	50.9	0.0	0.50	0.57	
	N8228	フロストミント	56.5	0.0	43.5	57.9	0.0	42.1	59.9	0.0	40.1	0.0	0.44	0.50	
	N8229	アンティークグリーン	28.7	0.0	71.3	27.1	0.0	72.9	33.2	0.0	66.8	0.0	0.62	0.70	
フォルゼBC	N8230	ホワイト	69.2	0.0	30.8	76.8	0.0	23.2	67.1	0.0	32.9	0.0	0.36	0.41	3.9
	N8231	ウォームグレイ	69.9	0.0	30.1	76.6	0.0	23.4	68.5	0.0	31.5	0.0	0.35	0.40	
	N8232	ダークブラウン	68.7	0.0	31.3	73.9	0.0	26.1	68.1	0.0	31.9	0.0	0.36	0.41	
	N8233	ダークブルー	71.3	0.0	28.7	77.6	0.0	22.4	70.0	0.0	30.0	0.0	0.34	0.39	
	N8234	チャコールグレイ	71.2	0.0	28.8	77.9	0.0	22.1	69.7	0.0	30.3	0.0	0.34	0.39	
ラスコBC	N8235	ホワイト	67.8	0.0	32.2	76.6	0.0	23.4	64.9	0.0	35.1	0.0	0.37	0.42	3.9
	N8236	サンド	70.7	0.0	29.3	78.4	0.0	21.6	68.3	0.0	31.7	0.0	0.35	0.40	
	N8237	ライトグレイ	70.1	0.0	29.9	77.9	0.0	22.1	67.9	0.0	32.1	0.0	0.35	0.40	
	N8238	ライトブラウン	68.6	0.0	31.4	78.3	0.0	21.7	64.6	0.0	35.4	0.0	0.36	0.41	
グランフォートBC	N8239	クールホワイト	72.5	0.0	27.5	78.9	0.0	21.1	70.5	0.0	29.5	0.0	0.33	0.38	3.9
	N8240	シャーブグレイ	44.0	0.0	56.0	45.1	0.0	54.9	44.8	0.0	55.2	0.0	0.52	0.59	
	N8241	トーブグレイ	21.7	0.0	78.3	21.9	0.0	78.1	22.3	0.0	77.7	0.0	0.66	0.75	
	N8242	クラウドアイボリー	61.4	0.0	38.6	63.3	0.0	36.7	63.5	0.0	36.5	0.0	0.41	0.47	
	N8243	スモークブラウン	27.1	0.0	72.9	26.6	0.0	73.4	28.7	0.0	71.3	0.0	0.63	0.72	
	N8244	ヴェンゲブラウン	8.7	0.0	91.3	8.6	0.0	91.4	8.7	0.0	91.3	0.0	0.74	0.84	
シスクBC	N8245	アッシュブラウン	13.7	0.0	86.3	12.7	0.0	87.3	14.5	0.0	85.5	0.0	0.71	0.81	3.9
	N8246	ピンクブラウン	14.7	0.0	85.3	12.7	0.0	87.3	15.7	0.0	84.3	0.0	0.70	0.80	
	N8247	チャコールグレイ	7.5	0.0	92.5	7.5	0.0	92.5	7.5	0.0	92.5	0.0	0.75	0.85	
ブオナBC	N8248	チャコールグレイ	16.6	0.0	83.4	17.2	0.0	82.8	16.5	0.0	83.5	0.0	0.69	0.78	3.9
	N8249	アッシュブラウン	13.8	0.0	86.2	13.5	0.0	86.5	14.4	0.0	85.6	0.0	0.71	0.81	
	N8250	ダークブルー	21.0	0.0	79.0	15.2	0.0	84.8	26.3	0.0	73.7	0.0	0.67	0.76	
ルオムBC	N8251	オイスターホワイト	63.3	0.0	36.7	65.3	0.0	34.7	64.9	0.0	35.1	0.0	0.40	0.45	3.9
	N8252	アッシュベージュ	36.0	0.0	64.0	36.5	0.0	63.5	37.1	0.0	62.9	0.0	0.57	0.65	
	N8253	ブラウンベージュ	38.6	0.0	61.4	38.6	0.0	61.4	40.5	0.0	59.5	0.0	0.56	0.64	
オルバBC	N8254	グレイ	14.0	0.0	86.0	13.7	0.0	86.3	14.5	0.0	85.5	0.0	0.71	0.81	3.9
	N8255	ブルー	18.4	0.0	81.6	18.5	0.0	81.5	19.0	0.0	81.0	0.0	0.68	0.77	
	N8256	パープル	9.8	0.0	90.2	9.2	0.0	90.8	9.9	0.0	90.1	0.0	0.73	0.83	
	N8257	ブラウン	20.7	0.0	79.3	19.5	0.0	80.5	22.0	0.0	78.0	0.0	0.67	0.76	
	N8258	グリーン	13.8	0.0	86.2	13.8	0.0	86.2	14.9	0.0	85.1	0.0	0.71	0.81	
シュクル遮熱	N8259	コットンホワイト	47.1	41.3	11.6	49.1	43.6	7.3	46.1	46.3	7.6	24.1	0.50	0.57	4.3
	N8260	リネンアイボリー	44.6	37.9	17.5	43.5	42.1	14.4	46.2	46.3	7.5	22.6	0.52	0.59	
	N8261	ジュートベージュ	41.2	31.2	27.6	35.0	39.2	25.8	46.1	46.1	7.8	22.0	0.54	0.61	
スクレ遮熱	N8262	ピュアホワイト	57.0	43.0	0.0	57.6	42.3	0.1	55.7	43.5	0.8	36.4	0.44	0.50	4.3
	N8263	アイボリー	54.0	40.3	5.7	51.9	37.3	10.8	56.3	43.5	0.2	24.0	0.46	0.52	
	N8264	クールグレイ	50.9	40.1	9.0	46.5	35.7	17.8	54.2	43.7	2.1	24.7	0.48	0.55	
	N8265	ペールメロン	48.2	40.4	11.4	48.3	38.9	12.8	49.9	43.3	6.8	23.2	0.50	0.57	
	N8266	カーキブラウン	39.9	33.1	27.0	20.3	20.3	59.4	55.3	43.7	1.0	18.8	0.56	0.64	
フォスキー遮熱	N8267	ミルキーホワイト	48.9	47.6	3.5	52.0	47.3	0.7	25.6	49.1	25.3	28.5	0.49	0.56	4.3
	N8268	サンド	46.5	47.2	6.3	46.0	44.2	9.8	24.4	50.5	25.1	28.3	0.51	0.58	
	N8269	クールグレイ	45.6	46.6	7.8	43.1	42.6	14.3	25.1	50.1	24.8	28.7	0.51	0.58	
ルーテ遮熱	N8270	ホワイト	67.4	27.1	5.5	73.2	24.5	2.3	65.4	30.2	4.4	9.3	0.37	0.42	4.3
	N8271	グレイ	61.9	23.6	14.5	55.3	15.0	29.7	65.5	30.0	4.5	8.1	0.41	0.47	
	N8272	グリーン	59.3	23.3	17.4	55.5	15.7	28.8	65.6	29.8	4.6	7.9	0.43	0.49	
ソルティスタッチ遮熱	N8302	ホワイト	75.8	16.3	7.9	82.2	12.5	5.3	73.3	20.2	6.5	4.9	0.31	0.35	3.9
	N8303	スモークベージュ	41.1	7.1	51.8	45.1	6.0	48.9	39.2	8.1	52.7	4.8	0.54	0.61	
	N8304	ブラウン	26.4	4.9	68.7	27.6	4.2	68.2	25.9	5.5	68.6	3.9	0.63	0.72	
	N8305	アッシュブラウン	16.3	4.1	79.6	16.6	4.0	79.4	16.3	4.3	79.4	3.9	0.69	0.78	
	N8306	ライトグレイ	57.2	9.5	33.3	62.6	7.2	30.2	54.8	11.7	33.5	4.9	0.43	0.49	
	N8307	スモークグレイ	45.4	5.9	48.7	49.7	4.7	45.6	43.5	7.2	49.3	3.8	0.51	0.58	
	N8308	ブルーグレイ	23.3	4.8	71.9	25.7	4.4	69.9	21.5	5.2	73.3	4.3	0.65	0.74	
	N8309	チャコールグレイ	8.2	4.2	87.6	8.5	4.2	87.3	8.0	4.3	87.7	4.2	0.74	0.84	

生地名	色柄No.	色名	光学特性※1										熱的性能(全閉)※2 ※3		
			日射[%]			可視光[%]			赤外線[%]			紫外線[%]	日射熱取得率	日射遮蔽係数	熱貫流率(U)
			反射率	透過率	吸収率	反射率	透過率	吸収率	反射率	透過率	吸収率	透過率	(η)	(SC)	[W/㎡·K]
シルバースクリーン	N8310	ホワイト	74.7	6.4	18.9	73.2	6.3	20.5	77.1	6.7	16.2	5.0	0.32	0.36	3.0
	N8311	ベージュ	74.8	6.1	19.1	72.1	5.9	22.0	78.6	6.4	15.0	5.4	0.32	0.36	
	N8312	ライトグレイ	76.4	6.7	16.9	74.8	6.6	18.6	79.1	6.9	14.0	6.1	0.30	0.34	
	N8313	ダークグレイ	76.1	5.0	18.9	73.9	4.9	21.2	79.4	5.2	15.4	4.9	0.31	0.35	
	N8314	ダークベージュ	75.8	6.0	18.2	73.9	5.8	20.3	79.5	6.2	14.3	5.4	0.31	0.35	
	N8315	ブロンズ	75.2	5.8	19.0	73.2	5.7	21.1	78.4	6.0	15.6	5.6	0.31	0.35	
平織りミディアム遮熱	N8348	ホワイト	80.9	8.3	10.8	85.5	8.1	6.4	81.9	9.2	8.9	0.3	0.28	0.32	3.9
	N8349	グレイホワイト	69.6	6.9	23.5	66.0	4.9	29.1	77.2	9.3	13.5	1.0	0.36	0.41	
平織りメッシュ遮熱	N8350	ホワイト	72.9	18.0	9.1	77.2	17.7	5.1	73.6	19.1	7.3	9.9	0.34	0.39	4.3
	N8351	グレイホワイト	60.3	13.3	26.4	54.9	11.2	33.9	68.9	15.8	15.3	8.9	0.42	0.48	
プリレ遮熱	N8497	ペールグレイ	66.3	22.6	11.1	65.3	17.2	17.5	67.7	26.9	5.4	1.7	0.38	0.43	3.9
	N8498	ペールホワイト	68.7	25.0	6.3	73.0	24.8	2.2	67.7	26.8	5.5	2.1	0.36	0.41	
	N8499	ペールミント	67.4	23.4	9.2	69.3	20.7	10.0	68.0	26.8	5.2	2.0	0.37	0.42	

※1：光学特性算出条件
JIS R 3106「板ガラス類の透過率・反射率・放射率・日射熱取得率の試験方法」に準じ、分光光度計による測定値から算出。
生地のみの素材単体での測定値。
紫外線透過率の算出方法は JIS L 1925「繊維製品の紫外線評価方法」に準じる。

※2：日射熱取得率算出条件
JIS A 2103「窓及びドアの熱性能 - 日射熱取得率の計算」に準拠し、透明単板ガラス 10mm（FL10）と遮蔽物（全閉）を組み合わせた際の夏期日射熱取得率を算出。
ガラス中央部の数値であり、サッシの影響は非考慮。

※3：熱貫流率算出条件
JIS A 4710「建具の断熱性能試験法」に準拠し算出した熱貫流率を基に、透明単板ガラス 10mm（FL10）と遮蔽物（全閉）を組み合わせた際の熱貫流率を算出。
ガラス中央部の数値であり、サッシの影響は非考慮。

※値は実測値に基づく計算値を代表的な数値にて示したもので各商品の性能を保証するものではありません。

省エネ性能シミュレーション条件

見本帳に掲載されているシミュレーション結果は下記の条件で、当社独自のプログラムにより算出されたものです。
保証値ではありません。

●計算条件

【計算プログラム】多数室非定常熱負荷計算プログラム『LESCOM-Nichibei』
【気象データ】標準気象データ(東京)
【建 物 条 件】軽構造(カーテンウォール造)オフィスビル
【窓 ガ ラ ス】透明単板ガラス(10mm)
【空 調 設 定】冷房28℃、暖房20℃
【開 閉 条 件】冬期(12−3月)の昼間は全開、夜間は全閉、他の季節は終日全閉。
【計 算 部 分】オフィスビルの1階層部分：826.56㎡

●換算条件

【電気使用量】空調機のエネルギー効率：COP3.0
【電　気　代】オフィス：20.52円／kWh
【　CO_2　】0.455kg／kWh

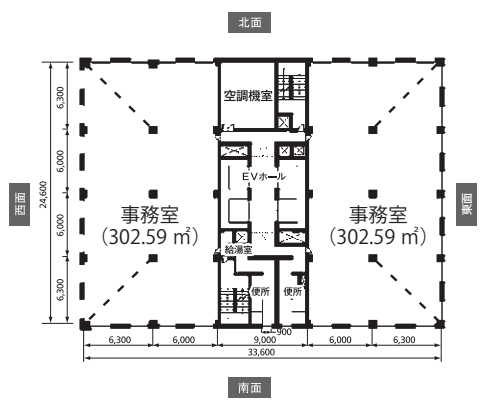

遮光性能

●遮光カーテンの遮光性評価方法
NIF 法

遮光率 99.99%以上の遮光１級は「人の表情が識別できないレベル」の暗さを担保していますが、人の視覚は非常に敏感で、かすかな光も捉えることができるため NIF では NIF 法に基づき遮光１級を更に５段階に分類し表記しております。
※NIF は（一社）日本インテリア協会の略称です。

◇NIF 法
暗室内の電照パネル上に遮光 1級のカーテンなどの試験体をかざし、全体的な光の透過の見え方、光漏れの有無や多寡を目視で判定し、光を遮蔽する度合により区分します。

表記	目視度合（イメージ）	状態説明
遮光1級（A++）		生地からほとんど光を感じません。
遮光1級（A+）		生地からわずかに光を感じます。
遮光1級（A）		生地から光を感じるが、生地の織り組織や色は分かりません。
遮光1級（B）		生地から光を感じ、生地の織り組織や色も分かります。
遮光1級（C）		生地全体は薄明るく見えるが、人の表情が識別できない暗さです。

遮熱生地ラインアップ

省エネ効果

ロールスクリーンを1年間一般オフィスに取り付けた場合の空調負荷をコンピュータシミュレーションにより算出し、省エネ効果を評価しました。
※省エネ効果の値は、同じ生地シリーズの場合でも色によって異なります。値は、計算・測定値を基に算出したものです。性能を保証するものではありません。
※算出値のシミュレーション条件は、P.87をご参照ください。　※値は、ロールスクリーンなしとの比較。

シルバースクリーン
詳しくは P.90
N8310～N8315　シースルー　価格ランク：O

●N8310の場合

節電効果	33% 節電!
電気代	128,742円 お得!
CO_2排出量	2,855kg 削減!

平織りメッシュ遮熱
詳しくは P.92
N8350・N8351　シースルー　価格ランク：M

●N8350の場合

節電効果	29% 節電!
電気代	112,244円 お得!
CO_2排出量	2,489kg 削減!

シュクル遮熱
詳しくは P.94
N8259～N8261　シースルー
N8659～N8661　価格ランク：E

●N8259の場合

節電効果	20% 節電!
電気代	77,935円 お得!
CO_2排出量	1,728kg 削減!

スクレ遮熱
詳しくは P.96
N8262～N8266　シースルー　価格ランク：G

●N8262の場合

節電効果	22% 節電!
電気代	84,809円 お得!
CO_2排出量	1,881kg 削減!

フォスキー遮熱
詳しくは P.98
N8267～N8269　シースルー　価格ランク：G

●N8267の場合

節電効果	19% 節電!
電気代	75,308円 お得!
CO_2排出量	1,670kg 削減!

ルーテ遮熱
詳しくは P.100
N8270～N8272　シースルー　価格ランク：G

●N8270の場合

節電効果	26% 節電!
電気代	102,702円 お得!
CO_2排出量	2,277kg 削減!

平織りミディアム遮熱
詳しくは P.102
N8348・N8349　ミディアム　価格ランク：N

●N8348の場合

節電効果	33% 節電!
電気代	126,977円 お得!
CO_2排出量	2,816kg 削減!

ソルティスタッチ遮熱
詳しくは P.104
N8302～N8309　ミディアム　価格ランク：M

●N8302の場合

節電効果	30% 節電!
電気代	118,585円 お得!
CO_2排出量	2,630kg 削減!

リシュ遮熱
詳しくは P.106
N8088～N8090　ミディアム
N8488～N8490　価格ランク：G

●N8088の場合

節電効果	24% 節電!
電気代	92,935円 お得!
CO_2排出量	2,061kg 削減!

スヴィエ遮熱
詳しくは P.108
N8091～N8093　ミディアム　価格ランク：G

●N8091の場合

節電効果	27% 節電!
電気代	103,995円 お得!
CO_2排出量	2,306kg 削減!

クロッカ遮熱
詳しくは P.110
N8094～N8096　ミディアム　価格ランク：G

●N8094の場合

節電効果	30% 節電!
電気代	115,076円 お得!
CO_2排出量	2,552kg 削減!

リーチェ遮熱
詳しくは P.112
N8069～N8078　シークレット
N8469～N8478　価格ランク：E

●N8069の場合

節電効果	29% 節電!
電気代	111,198円 お得!
CO_2排出量	2,466kg 削減!

プリレ遮熱
詳しくは P.116
N8497～N8499　シークレット　価格ランク：G

●N8498の場合

節電効果	28% 節電!
電気代	107,873円 お得!
CO_2排出量	2,392kg 削減!

色柄見本

CONTENTS

遮熱　090
テクニカル　118
シースルー　124
ベーシック　130
すだれ調　152
遮光　158

※生地サンプル掲載がない色柄は、ソフィーサンプル帳でご確認ください。
※現場施工例は納入時の仕様のため、現在の仕様とは異なる場合があります。

シルバースクリーン

※生地裏面にはアルミ蒸着加工を施していますので、折り曲げたり、強く擦るとアルミ素材が剥れる場合があります。
また、水滴の付着や湿度の高い環境下でのご使用は、生地のシミや変色の原因となりますので、取り扱いには十分ご注意ください。

色柄:N8312　ウエイトバーFO

標準
N8310
■ ホワイト　シースルー

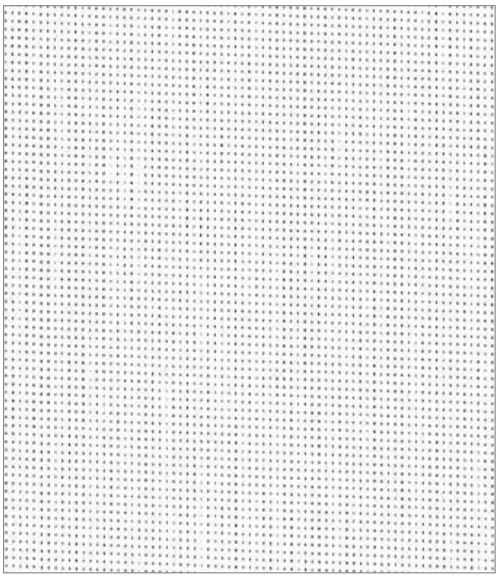

バーチカルブラインド アソ　A8920

標準
N8311
■ ベージュ　シースルー

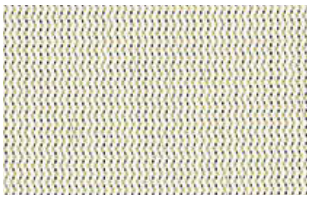

バーチカルブラインド アソ　A8921

標準
N8312
■ ライトグレイ　シースルー

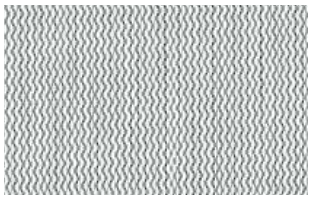

バーチカルブラインド アソ　A8922

標準
N8313
■ ダークグレイ　シースルー

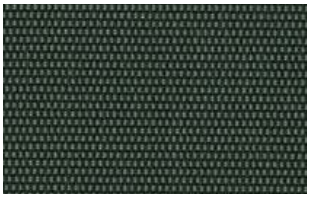

バーチカルブラインド アソ　A8923

標準
N8314
■ ダークベージュ　シースルー

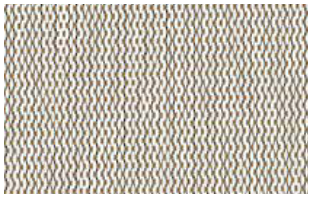

バーチカルブラインド アソ　A8924

標準
N8315
■ ブロンズ　シースルー

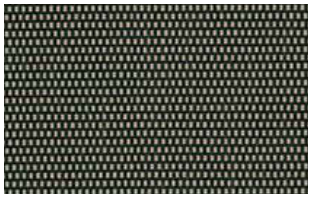

バーチカルブラインド アソ　A8925

製作可能寸法

●タイプにより多少異なります。詳しくは商品ガイド(P.37～)をご参照ください。

適応商品タイプ	幅(W)mm	高さ(H)mm	面積m²	製作可能寸法比(幅:高さ比)
テクノ・大型電動	700～2800	500～8000	22.4	1:7以内
テクノサイレント		500～7000	19.6	
大型手動・標準	91ページ価格表参照			
電動　サイレント電動式(マルチIR仕様)	400～2700	500～4500※	6.0	1:4以内
電動　サイレント電動式(RF仕様)	530～2700			

※ 幅(W)2005mm以上は高さ(H)2000mmまで。

本体価格とは別に、商品梱包輸送費を申し受けます。

幅(W)は5mm、高さ(H)は10mm単位での製作となります。

広幅
幅(W)2800mmまで製作できます。

[透過度]
遮光1
遮光2
遮光3
シークレット
ミディアム
シースルー

[プライスゾーン]
LOW
A B C D E F G H I J K L M N O
HIGH

[生地組成]
ガラス繊維36%
PVC64%(裏面アルミ蒸着)

[生地性能]
F☆☆☆☆
防炎 抗菌
UVカット UVカット
遮熱

大型手動タイプ価格表

色柄 No.N8310 ～ N8315

単位：円

高さ(H)mm ＼ 幅(W)mm	800 ～1000	1005 ～1500	1505 ～2000	2005 ～2500	2505 ～2800
500 ～ 1000	68,700	75,300	81,900	96,500	103,800
1010 ～ 1500	79,100	85,700	92,300	117,300	124,600
1510 ～ 2000	89,600	96,200	**102,800**	138,000	145,400
2010 ～ 2500	100,000	106,600	113,200	158,800	166,100
2510 ～ 3000	110,400	117,000	123,600	179,600	186,900
3010 ～ 3500	120,900	127,500	134,100	200,300	207,600
3510 ～ 4000	131,300	137,900	144,500	221,100	228,400
4010 ～ 4500	—	148,400	155,000	—	—
4510 ～ 5000	—	158,800	165,400	—	—

●製作可能寸法比(幅:高さ比)は1:4以内。

標準タイプ価格表

標準仕様（洗濯できません）色柄 No.N8310 ～ N8315

プロチェーン式

単位：円

高さ(H)mm ＼ 幅(W)mm	805 ～1200	1205 ～1600	1605 ～2000	2005 ～2400	2405 ～2700
500 ～ 800	50,800	56,500	62,200	78,100	83,500
810 ～ 1200	60,300	65,900	71,800	92,900	98,300
1210 ～ 1600	69,800	75,500	81,300	107,700	113,100
1610 ～ 2000	79,400	85,000	**90,800**	122,500	127,900
2010 ～ 2500	91,300	96,900	102,800	140,900	146,300
2510 ～ 3000	103,300	108,900	114,700	159,400	164,800
3010 ～ 3500	115,100	120,800	126,500	177,800	183,200
3510 ～ 4000	127,000	132,700	138,400	196,100	—
4010 ～ 4500	136,500	142,100	147,900	210,900	—

●青字部分の製作可能面積は8 .1㎡以内。

チェーン式

単位：円

高さ(H)mm ＼ 幅(W)mm	400 ～500	505 ～800	805 ～1200	1205 ～1600	1605 ～2000	2005 ～2400	2405 ～2700
100 ～ 490	31,400	34,800	43,700	46,800	50,900	65,200	69,600
500 ～ 800	35,800	41,700	47,300	53,000	58,700	74,600	80,000
810 ～ 1200	40,200	46,000	56,800	62,400	68,300	89,400	94,800
1210 ～ 1600	44,800	50,400	66,300	72,000	77,800	104,200	109,600
1610 ～ 2000	49,200	54,900	75,900	81,500	**87,300**	119,000	124,400
2010 ～ 2500	54,800	60,500	87,800	93,400	99,300	137,400	142,800
2510 ～ 3000	60,300	66,200	99,800	105,400	111,200	155,900	161,300
3010 ～ 3500	65,800	71,600	111,600	117,300	123,000	—	—
3510 ～ 4000	71,300	77,100	123,500	129,200	134,900	—	—
4010 ～ 4500	—	81,500	133,000	138,600	—	—	—

●チェーン式:青字部分の製作可能面積は6.0㎡以内。製作可能寸法比(幅:高さ比)は1:8以内。

プルコード式・ワンタッチチェーン式

単位：円

高さ(H)mm ＼ 幅(W)mm	400 ～500	505 ～800	805 ～1200	1205 ～1600	1605 ～2000	2005 ～2400	2405 ～2700
100 ～ 490	31,400	34,800	43,700	46,800	50,900	65,200	69,600
500 ～ 800	35,800	41,700	47,300	53,000	58,700	74,600	80,000
810 ～ 1200	40,200	46,000	56,800	62,400	68,300	89,400	94,800
1210 ～ 1600	44,800	50,400	66,300	72,000	77,800	104,200	109,600
1610 ～ 2000	—	54,900	75,900	81,500	**87,300**	119,000	124,400
2010 ～ 2500	—	60,500	87,800	93,400	99,300	137,400	142,800
2510 ～ 3000	—	66,200	99,800	105,400	111,200	155,900	161,300

スマートコード式

左記価格表＋1,800円／台

●プルコード式、スマートコード式:
青字部分の製作可能面積は6.0㎡以内。
●ワンタッチチェーン式:
赤字部分と青字部分は製作できません。
●プルコード式、スマートコード式、ワンタッチチェーン式:
製作可能寸法比(幅:高さ比)は1:4以内。
但し、幅(W)595mm以下は1:3以内。

GREENGUARD(グリーンガード)は、室内空間における化学物質の排出に関するもので、世界で厳しい基準を持つ揮発性有機化合物(VOC)の排出測定試験に基づいた米国の環境基準です。シルバースクリーンは、グリーンガード認証の中で、より厳しい基準値を設定しているGOLD認証を受けています。

シルバースクリーン(N8310)を1年間一般オフィスに取り付けた場合の省エネ効果

節電効果	33% 節電!
電気代	128,742円 お得!
CO_2排出量	2,855kg 削減!

※ロールスクリーンなしとの比較
※ロールスクリーンを取り付けることによる空調負荷をコンピュータシミュレーションにより算出し、省エネ効果を評価しました。
(シミュレーション条件は87ページをご参照ください。)

光学性能・熱的性能

色柄No.	光学性能[%] 日射 反射率	日射 透過率	可視光 反射率	可視光 透過率	赤外線 反射率	赤外線 透過率	紫外線 透過率	熱的性能 熱貫流率(U) [W/㎡・K]	日射熱取得率(η)	日射遮蔽係数(SC)
N8310	74.7	6.4	73.2	6.3	77.1	6.7	5.0	3.0	0.32	0.36
N8311	74.8	6.1	72.1	5.9	78.6	6.4	5.4		0.32	0.36
N8312	76.4	6.7	74.8	6.6	79.1	6.9	6.1		0.30	0.34
N8313	76.1	5.0	73.9	4.9	79.4	5.2	4.9		0.31	0.35
N8314	75.8	6.0	73.9	5.8	79.5	6.2	5.4		0.31	0.35
N8315	75.2	5.8	73.2	5.7	78.4	6.0	5.6		0.31	0.35

[部品色]
ホワイト(W)※
[標準仕様]
ライトグレイ(G)
アンバー(A)
ブラック(B)※
※プロチェーン式はホワイト(W)ブラック(B)のみ適応となります。

平織りメッシュ遮熱

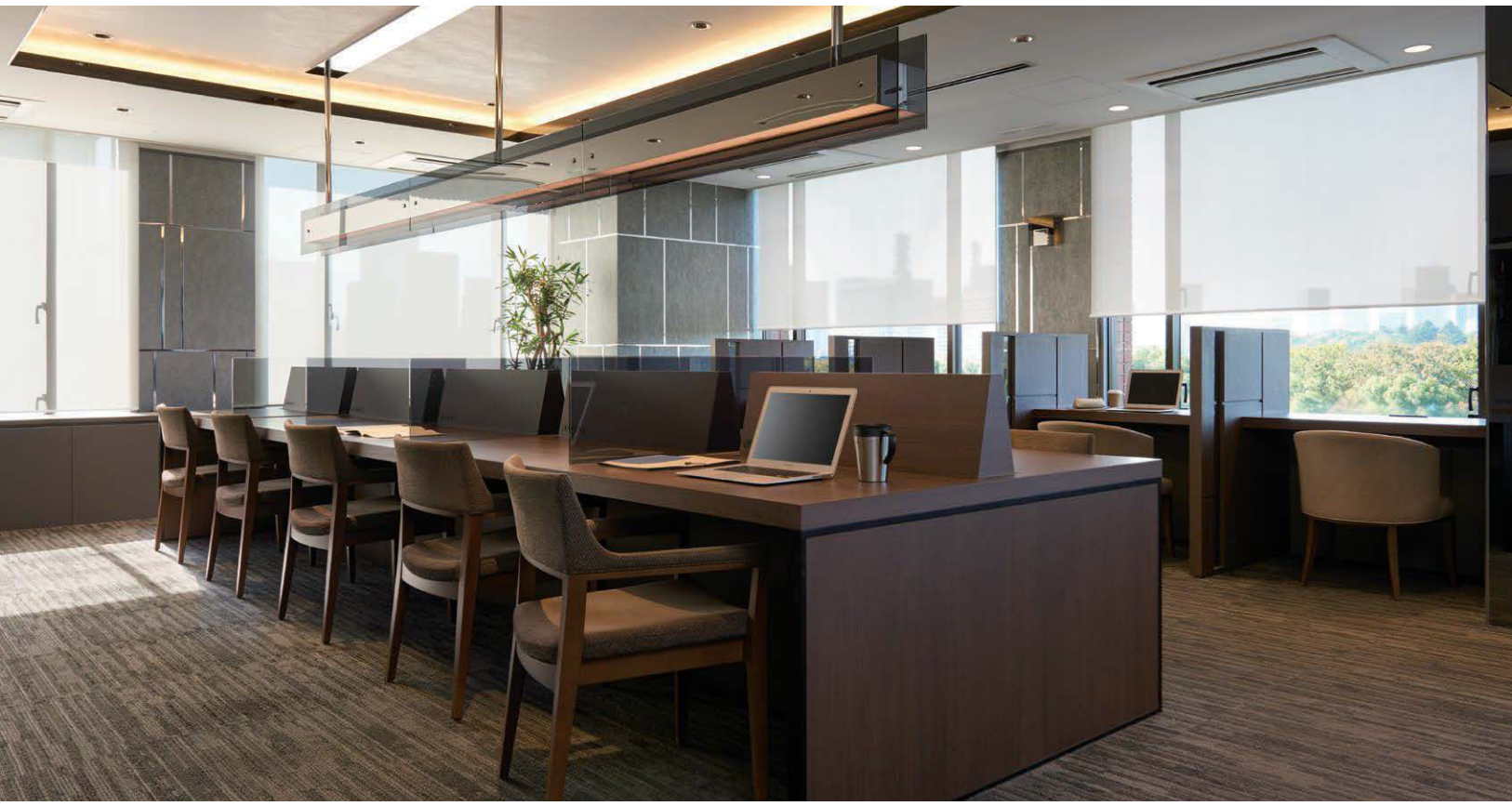

色柄:N8350　部品色:ホワイト

標　準

N8350

■ ホワイト　シースルー

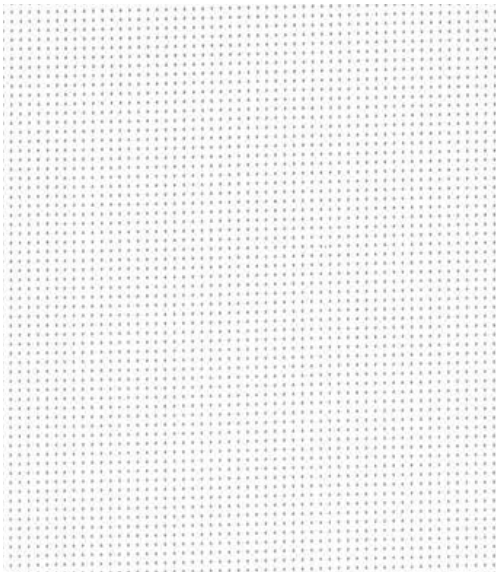

標　準

N8351

■ グレイホワイト　シースルー

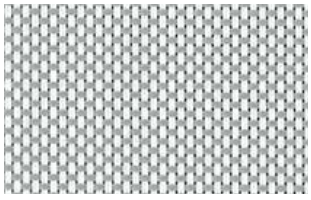

平織りミディアム遮熱との透け感の比較　使用状況により異なる場合があります。

色柄:N8350

色柄:N8348(平織りミディアム遮熱)

平織りメッシュ遮熱(N8350)を1年間一般オフィスに取り付けた場合の省エネ効果

節電効果	29% 節電!
電気代	112,244円 お得!
CO_2排出量	2,489kg 削減!

※ロールスクリーンなしとの比較
※ロールスクリーンを取り付けることによる空調負荷をコンピュータシミュレーションにより算出し、省エネ効果を評価しました。
(シミュレーション条件は87ページをご参照ください。)

光学性能・熱的性能

色柄No.	光学性能[%]							熱的性能		
	日射		可視光		赤外線		紫外線	熱貫流率(U) [W/㎡・K]	日射熱取得率(η)	日射遮蔽係数(SC)
	反射率	透過率	反射率	透過率	反射率	透過率	透過率			
N8350	72.9	18.0	77.2	17.7	73.6	19.1	9.9	4.3	0.34	0.39
N8351	60.3	13.3	54.9	11.2	68.9	15.8	8.9		0.42	0.48

本体価格とは別に、商品梱包輸送費を申し受けます。

幅(W)は5mm、高さ(H)は10mm単位での製作となります。

広幅
幅(W)3000mmまで製作できます。

[透過度]
遮光1
遮光2
遮光3
シークレット
ミディアム
シースルー

[プライスゾーン]
LOW
A
B
C
D
E
F
G
H
I
J
K
L
M
N
O
HIGH

[生地組成]
ガラス繊維39%
PVC61%

[生地性能]
F☆☆☆☆
防炎 水拭き
UVカット UVカット
遮熱

[部品色]
ホワイト(W)※
[標準仕様]
ライトグレイ(G)
アンバー(A)
ブラック(B)※
※プロチェーン式は
ホワイト(W)
ブラック(B)のみ
適応となります。

大型手動タイプ価格表

色柄 No.N8350・N8351

単位：円

高さ(H)mm ＼ 幅(W)mm	800～1000	1005～1500	1505～2000	2005～2500	2505～3000
500～1000	59,300	65,000	70,900	86,800	92,500
1010～1500	69,200	74,900	80,800	106,500	112,400
1510～2000	79,100	84,900	**90,700**	126,400	132,200
2010～2500	88,900	94,800	100,600	146,200	152,100
2510～3000	98,900	104,700	110,600	166,100	171,900
3010～3500	108,800	114,600	120,500	185,900	191,800
3510～4000	118,700	124,600	130,300	205,800	211,500
4010～4500	—	134,500	140,200	—	—
4510～5000	—	144,400	150,200	—	—

●製作可能寸法比(幅:高さ比)は**1:4以内**。

標準タイプ価格表

標準仕様（洗濯できません）色柄 No.N8350・N8351

プロチェーン式

単位：円

高さ(H)mm ＼ 幅(W)mm	805～1200	1205～1600	1605～2000	2005～2400	2405～2800	2805～2900
500～800	42,900	47,600	52,400	65,600	70,200	76,900
810～1200	50,800	55,500	60,400	78,000	82,600	90,500
1210～1600	58,700	63,500	68,300	90,300	94,900	104,100
1610～2000	66,700	71,400	**76,200**	102,600	107,200	117,600
2010～2500	76,700	81,400	86,200	118,000	122,600	134,500
2510～3000	86,600	91,300	96,100	133,400	138,000	151,400
3010～3500	96,500	101,200	106,000	148,700	153,400	—
3510～4000	106,400	111,100	115,900	164,000	—	—
4010～4500	114,300	119,000	123,800	176,300	—	—

●青字部分の製作可能面積は8.1㎡以内。

チェーン式

単位：円

高さ(H)mm ＼ 幅(W)mm	305～500	505～800	805～1200	1205～1600	1605～2000	2005～2400	2405～2700
100～490	25,600	28,100	35,900	38,200	41,400	53,200	56,900
500～800	29,800	34,700	39,400	44,100	48,900	62,100	66,700
810～1200	33,500	38,300	47,300	52,000	56,900	74,500	79,100
1210～1600	37,300	42,000	55,200	60,000	64,800	86,800	91,400
1610～2000	41,000	45,700	63,200	67,900	**72,700**	99,100	103,700
2010～2500	45,600	50,400	73,200	77,900	82,700	114,500	119,100
2510～3000	50,200	55,000	83,100	87,800	92,600	129,900	134,500
3010～3500	54,800	59,600	93,000	97,700	102,500	—	—
3510～4000	59,400	64,200	102,900	107,600	112,400	—	—
4010～4500	—	67,900	110,800	115,500	—	—	—

●チェーン式：青字部分の製作可能面積は6.0㎡以内。製作可能寸法比(幅・高さ比)は**1:8以内**。

プルコード式・ワンタッチチェーン式

単位：円

高さ(H)mm ＼ 幅(W)mm	305～500	505～800	805～1200	1205～1600	1605～2000	2005～2400	2405～2700
100～490	25,600	28,100	35,900	38,200	41,400	53,200	56,900
500～800	29,800	34,700	39,400	44,100	48,900	62,100	66,700
810～1200	33,500	38,300	47,300	52,000	56,900	74,500	79,100
1210～1600	37,300	42,000	55,200	60,000	64,800	86,800	91,400
1610～2000	—	45,700	63,200	67,900	**72,700**	99,100	103,700
2010～2500	—	50,400	73,200	77,900	82,700	114,500	119,100
2510～3000	—	55,000	83,100	87,800	92,600	129,900	134,500

スマートコード式

左記価格表＋1,800円／台

●プルコード式、スマートコード式：
青字部分の製作可能面積は6.0㎡以内。
●ワンタッチチェーン式：
赤字部分と青字部分は製作できません。
●プルコード式、スマートコード式、ワンタッチチェーン式：
製作可能寸法比(幅・高さ比)は**1:4以内**。
但し、幅(W)595mm以下は**1:3以内**。

製作可能寸法

●タイプにより多少異なります。詳しくは商品ガイド(P.37～)をご参照ください。

適応商品タイプ	幅(W)mm	高さ(H)mm	面積m²	製作可能寸法比(幅：高さ比)
テクノ・大型電動	700～5500※	500～13000	42.5	1：7以内
テクノサイレント	700～4000※	500～7000	21.0	
大型手動・標準	上記価格表参照			
電動　サイレント電動式(マルチIR仕様)	380～2700	500～4500	5.0	1：4以内
電動　サイレント電動式(RF仕様)	530～2700			

※ 幅(W)3005mm以上は生地横使いになります。
生地横使いで高さ(H)2510mm以上はウェルダー加工でジョイント(補強芯材が入る)になります。

シュクル遮熱

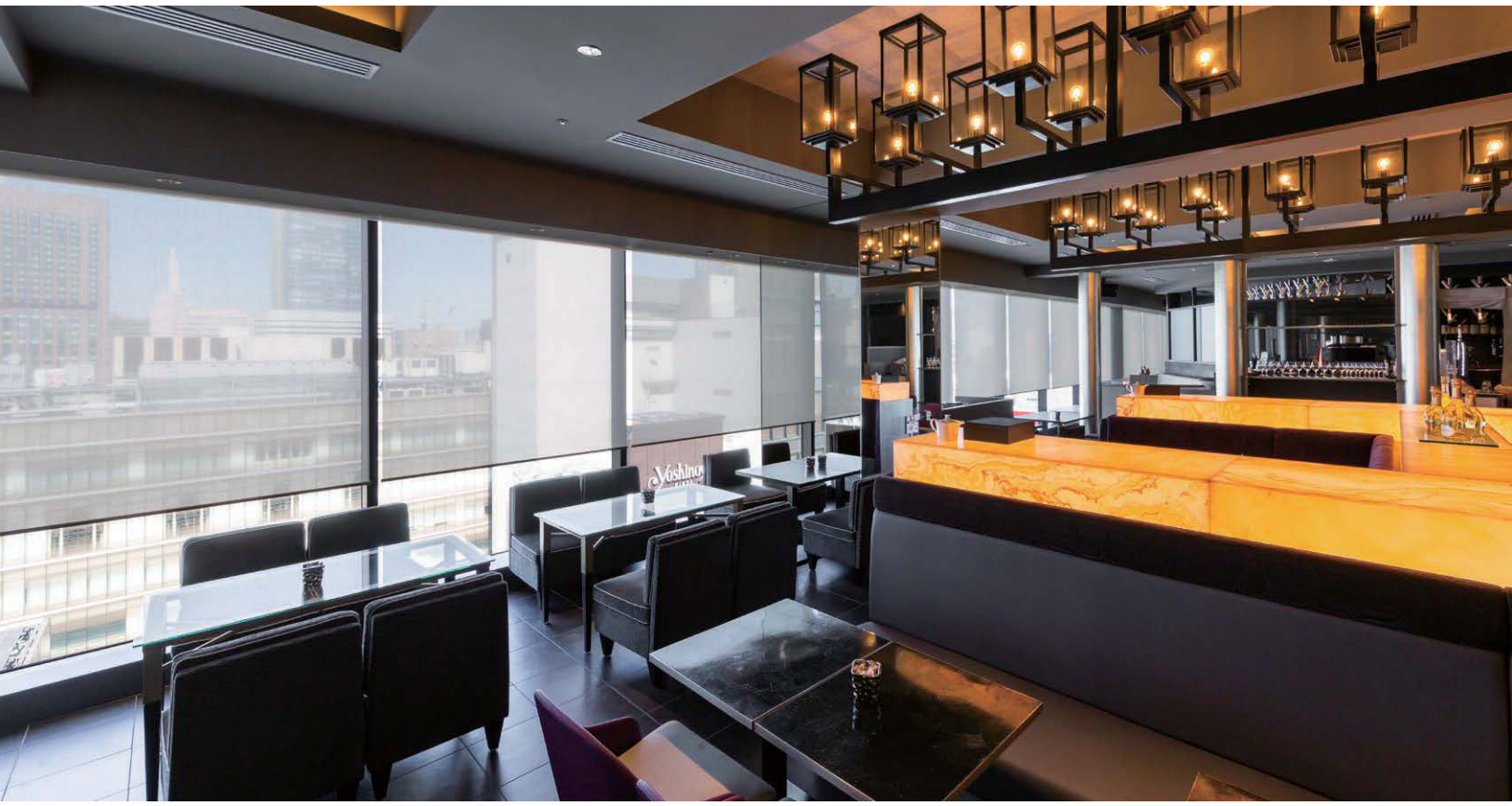

色柄:N8261　部品色:ホワイト

標　準 N8259　ウォッシャブル N8659

■ コットンホワイト　シースルー

バーチカルブラインド ア A8926

標　準 N8260　ウォッシャブル N8660

■ リネンアイボリー　シースルー

バーチカルブラインド ア A8927

標　準 N8261　ウォッシャブル N8661

■ ジュートベージュ　シースルー

バーチカルブラインド ア A8928

製作可能寸法

●タイプにより多少異なります。詳しくは商品ガイド(P.37～)をご参照ください。

適応商品タイプ	幅(W)mm	高さ(H)mm	面積m²	製作可能寸法比(幅：高さ比)
テクノ・テクノサイレント・大型電動	700～3000	500～5000	15.0	1：4以内
大型手動・標準	95ページ価格表参照			
電動　サイレント電動式(マルチIR仕様)	380～2700	500～4500	9.0※	1：4以内
電動　サイレント電動式(RF仕様)	530～2700			
ミニマル電動 サイレント電動式(マルチIR仕様)	380～2000	500～2400	4.8	
ミニマル電動 サイレント電動式(RF仕様)	530～2000			

※ 幅(W)2005mm以上は8.1㎡以内。ウォッシャブル仕様は6.0㎡以内。

シュクル遮熱(N8259)を1年間一般オフィスに取り付けた場合の省エネ効果

節電効果	20% 節電!
電気代	77,935円 お得!
CO_2排出量	1,728kg 削減!

※ロールスクリーンなしとの比較
※ロールスクリーンを取り付けることによる空調負荷をコンピュータシミュレーションにより算出し、省エネ効果を評価しました。
(シミュレーション条件は87ページをご参照ください。)

光学性能・熱的性能

色柄No.	光学性能[%]							熱的性能		
	日射		可視光		赤外線		紫外線	熱貫流率(U)[W/㎡・K]	日射熱取得率(η)	日射遮蔽係数(SC)
	反射率	透過率	反射率	透過率	反射率	透過率	透過率			
N8259	47.1	41.3	49.1	43.6	46.1	46.3	24.1	4.3	0.50	0.57
N8260	44.6	37.9	43.5	42.1	46.2	46.3	22.6		0.52	0.59
N8261	41.2	31.2	35.0	39.2	46.1	46.1	22.0		0.54	0.61

本体価格とは別に、商品梱包輸送費を申し受けます。

幅(W)は5mm、高さ(H)は10mm単位での製作となります。

大型手動タイプ価格表

色柄 No.N8259 ～ N8261

単位：円

高さ(H)mm ＼ 幅(W)mm	800 ～1000	1005 ～1500	1505 ～2000	2005 ～2500	2505 ～3000
500 ～ 1000	43,300	49,200	54,400	63,500	70,000
1010 ～ 1500	47,100	53,200	59,000	69,500	76,400
1510 ～ 2000	51,200	57,700	**63,500**	75,400	82,700
2010 ～ 2500	55,000	61,600	68,000	81,200	89,100
2510 ～ 3000	61,500	68,600	75,800	91,000	99,800
3010 ～ 3500	65,000	72,700	80,400	97,000	106,200
3510 ～ 4000	68,900	77,100	85,100	103,100	112,700
4010 ～ 4500	—	80,900	88,700	107,900	117,900
4510 ～ 5000	—	84,700	92,300	112,700	123,100

●製作可能寸法比(幅:高さ比)は**1:4以内**。

標準タイプ価格表

標準仕様（洗濯できません）色柄 No.N8259 ～ N8261

プロチェーン式

単位：円

高さ(H)mm ＼ 幅(W)mm	805 ～1200	1205 ～1600	1605 ～2000	2005 ～2400	2405 ～2800	2805 ～2900
500 ～ 800	27,700	30,700	33,400	39,400	43,100	47,100
810 ～ 1200	30,700	34,300	37,200	44,000	48,200	52,700
1210 ～ 1600	33,900	37,700	41,300	48,900	53,500	58,500
1610 ～ 2000	37,500	41,600	**45,200**	53,600	58,600	64,200
2010 ～ 2500	40,700	44,900	49,100	58,300	63,800	69,900
2510 ～ 3000	46,600	51,400	56,300	66,900	73,400	80,400
3010 ～ 3500	49,500	55,000	60,400	71,700	78,600	86,200
3510 ～ 4000	52,900	58,700	64,500	76,700	84,000	—
4010 ～ 4500	56,000	62,000	67,500	80,400	—	—

●青字部分の製作可能面積は9.0㎡以内。

チェーン式

単位：円

高さ(H)mm ＼ 幅(W)mm	200 ～300	305 ～500	505 ～800	805 ～1200	1205 ～1600	1605 ～2000	2005 ～2400	2405 ～2700
100 ～ 490	15,900	15,900	18,100	22,100	23,700	26,700	32,100	35,400
500 ～ 800	17,000	17,000	20,300	24,200	27,200	29,900	35,900	39,600
810 ～ 1200	18,800	18,800	22,700	27,200	30,800	33,700	40,500	44,700
1210 ～ 1600	20,300	20,300	25,600	30,400	34,200	37,800	45,400	50,000
1610 ～ 2000	22,000	22,000	28,300	34,000	38,100	**41,700**	50,100	55,100
2010 ～ 2500	24,100	24,100	31,000	37,200	41,400	45,600	54,800	60,300
2510 ～ 3000	—	27,600	35,100	43,100	47,900	52,800	63,400	69,900
3010 ～ 3500	—	29,700	38,100	46,000	51,500	56,900	68,200	75,100
3510 ～ 4000	—	32,400	40,500	49,400	55,200	61,000	73,200	—
4010 ～ 4500	—	—	43,500	52,500	58,500	64,000	76,900	—

●チェーン式：青字部分の製作可能面積は8.1㎡以内。製作可能寸法比(幅･高さ比)は**1:8以内**。

プルコード式・ワンタッチチェーン式

単位：円

高さ(H)mm ＼ 幅(W)mm	305 ～500	505 ～800	805 ～1200	1205 ～1600	1605 ～2000	2005 ～2400	2405 ～2700
100 ～ 490	15,900	18,100	22,100	23,700	26,700	32,100	35,400
500 ～ 800	17,000	20,300	24,200	27,200	29,900	35,900	39,600
810 ～ 1200	18,800	22,700	27,200	30,800	33,700	40,500	44,700
1210 ～ 1600	20,300	25,600	30,400	34,200	37,800	45,400	50,000
1610 ～ 2000	—	28,300	34,000	38,100	**41,700**	50,100	55,100
2010 ～ 2500	—	31,000	37,200	41,400	45,600	54,800	60,300
2510 ～ 3000	—	35,100	43,100	47,900	52,800	63,400	69,900

スマートコード式

左記価格表＋1,800円／台

●プルコード式、スマートコード式：
青字部分の製作可能面積は6.0㎡以内。
●ワンタッチチェーン式：
赤字部分と青字部分は製作できません。
●プルコード式、スマートコード式、ワンタッチチェーン式：
製作可能寸法比(幅･高さ比)は**1:4以内**。
但し、幅(W)595mm以下は**1:3以内**。

ウォッシャブル仕様　色柄 No.N8659 ～ N8661

プロチェーン式

単位：円

高さ(H)mm ＼ 幅(W)mm	805 ～1200	1205 ～1600	1605 ～2000	2005 ～2400	2405 ～2800	2805 ～2900
500 ～ 800	30,000	33,600	36,900	43,500	47,700	52,300
810 ～ 1200	33,000	37,100	40,700	48,100	52,800	57,800
1210 ～ 1600	36,200	40,600	44,700	52,900	58,100	63,700
1610 ～ 2000	39,800	44,500	**48,600**	57,600	63,200	69,300
2010 ～ 2500	43,000	47,800	52,500	62,300	68,400	75,100
2510 ～ 3000	48,900	54,300	59,800	70,900	78,000	—
3010 ～ 3500	51,800	57,800	63,800	75,800	—	—
3510 ～ 4000	55,200	61,600	67,900	—	—	—
4010 ～ 4500	58,300	64,800	—	—	—	—

●青字部分の製作可能面積は6.0㎡以内。

チェーン式

単位：円

高さ(H)mm ＼ 幅(W)mm	305 ～500	505 ～800	805 ～1200	1205 ～1600	1605 ～2000	2005 ～2400	2405 ～2700
100 ～ 490	17,100	19,800	24,400	26,600	30,200	36,200	40,000
500 ～ 800	18,100	22,000	26,500	30,100	33,400	40,000	44,200
810 ～ 1200	19,900	24,400	29,500	33,600	37,200	44,600	49,300
1210 ～ 1600	21,400	27,300	32,700	37,100	41,200	49,400	54,600
1610 ～ 2000	23,200	30,100	36,300	41,000	**45,100**	54,100	59,700
2010 ～ 2500	25,200	32,700	39,500	44,300	49,000	58,800	64,900
2510 ～ 3000	28,800	36,800	45,400	50,800	56,300	67,400	74,500
3010 ～ 3500	30,900	39,800	48,300	54,300	60,300	72,300	—
3510 ～ 4000	33,500	42,300	51,700	58,100	64,400	—	—
4010 ～ 4500	—	45,200	54,800	61,300	—	—	—

●チェーン式：青字部分の製作可能面積は6.0㎡以内。製作可能寸法比(幅･高さ比)は**1:8以内**。

プルコード式・ワンタッチチェーン式

単位：円

高さ(H)mm ＼ 幅(W)mm	305 ～500	505 ～800	805 ～1200	1205 ～1600	1605 ～2000	2005 ～2400	2405 ～2700
100 ～ 490	17,100	19,800	24,400	26,600	30,200	36,200	40,000
500 ～ 800	18,100	22,000	26,500	30,100	33,400	40,000	44,200
810 ～ 1200	19,900	24,400	29,500	33,600	37,200	44,600	49,300
1210 ～ 1600	21,400	27,300	32,700	37,100	41,200	49,400	54,600
1610 ～ 2000	—	30,100	36,300	41,000	**45,100**	54,100	59,700
2010 ～ 2500	—	32,700	39,500	44,300	49,000	58,800	64,900
2510 ～ 3000	—	36,800	45,400	50,800	56,300	67,400	74,500

スマートコード式

左記価格表＋1,800円／台

●プルコード式、スマートコード式：
青字部分の製作可能面積は6.0㎡以内。
●ワンタッチチェーン式：
赤字部分と青字部分は製作できません。
●プルコード式、スマートコード式、ワンタッチチェーン式：
製作可能寸法比(幅･高さ比)は**1:4以内**。
但し、幅(W)595mm以下は**1:3以内**。

シュクル遮熱
N8259～N8261
N8659～N8661

広幅
幅(W)3000mmまで製作できます。

[透過度]
遮光1
遮光2
遮光3
シークレット
ミディアム
シースルー

[プライスゾーン]
LOW
A
B
C
D
E
F
G
H
I
J
K
L
M
N
O
HIGH

[生地組成]
ポリエステル100%

[生地性能]
F☆☆☆☆
防炎
ウォッシャブル
消臭
抗菌
抗カビ
UVカット
UVカット
遮熱
※標準仕様には消臭機能はありません。

[部品色]
ホワイト(W)※
[標準仕様]
ライトグレイ(G)
アンバー(A)
ブラック(B)※
※プロチェーン式はホワイト(W)ブラック(B)のみ適応となります。

スクレ遮熱（ミラーレース）

色柄:N8263　部品色:ホワイト

標準
N8262
■ ピュアホワイト

UVカット D
シースルー

標準
N8263
■ アイボリー

UVカット C
シースルー

標準
N8264
■ クールグレイ

UVカット C
シースルー

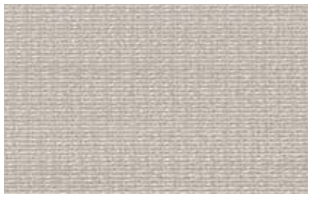

標準
N8265
■ ペールメロン

UVカット C
シースルー

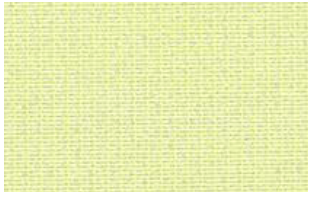

標準
N8266
■ カーキブラウン

UVカット B
シースルー

スクレ遮熱（N8262）を1年間一般オフィスに取り付けた場合の省エネ効果

節電効果	22% 節電!
電気代	84,809円 お得!
CO_2排出量	1,881kg 削減!

※ロールスクリーンなしとの比較
※ロールスクリーンを取り付けることによる空調負荷をコンピュータシミュレーションにより算出し、省エネ効果を評価しました。
（シミュレーション条件は87ページをご参照ください。）

光学性能・熱的性能

色柄No.	光学性能[%]							熱的性能		
	日射		可視光		赤外線		紫外線	熱貫流率(U) [W/㎡・K]	日射熱取得率(η)	日射遮蔽係数(SC)
	反射率	透過率	反射率	透過率	反射率	透過率	透過率			
N8262	57.0	43.0	57.6	42.3	55.7	43.5	36.4	4.3	0.44	0.50
N8263	54.0	40.3	51.9	37.3	56.3	43.5	24.0		0.46	0.52
N8264	50.9	40.1	46.5	35.7	54.2	43.7	24.7		0.48	0.55
N8265	48.2	40.4	48.3	38.9	49.9	43.3	23.2		0.50	0.57
N8266	39.9	33.1	20.3	20.3	55.3	43.7	18.8		0.56	0.64

本体価格とは別に、商品梱包輸送費を申し受けます。

幅(W)は5mm、高さ(H)は10mm単位での製作となります。

大型手動タイプ価格表

色柄 No.N8262 ～ N8266

単位：円

高さ(H)mm ＼ 幅(W)mm	800～1000	1005～1500	1505～2000	2005～2500	2505～3000
500 ～ 1000	46,500	52,700	58,100	67,900	74,700
1010 ～ 1500	50,800	57,300	63,500	74,900	82,400
1510 ～ 2000	55,500	62,500	**68,700**	81,600	89,500
2010 ～ 2500	59,800	67,000	74,000	88,400	96,900
2510 ～ 3000	66,900	74,700	82,500	99,100	108,600
3010 ～ 3500	71,000	79,400	87,800	108,100	118,200
3510 ～ 4000	75,400	84,500	93,300	117,600	—
4010 ～ 4500	—	88,800	97,600	112,700	—
4510 ～ 5000	—	93,200	101,800	—	—

●製作可能寸法比(幅：高さ比)は**1:4以内**。
●幅(W)2505mm以上は最大製作可能面積8.1㎡以内。
●幅(W)2705mm以上は最大製作可能面積6.0㎡以内。

標準タイプ価格表

標準仕様（洗濯できません）色柄 No.N8262 ～ N8266

プロチェーン式

単位：円

高さ(H)mm ＼ 幅(W)mm	805～1200	1205～1600	1605～2000	2005～2400	2405～2800	2805～2900
500 ～ 800	30,300	33,400	36,400	43,100	47,100	51,500
810 ～ 1200	33,900	37,800	40,900	48,400	52,900	57,800
1210 ～ 1600	37,600	41,800	45,800	54,300	59,400	65,100
1610 ～ 2000	41,700	46,400	**50,400**	59,800	65,400	71,600
2010 ～ 2500	45,500	50,400	55,100	65,400	71,600	78,500
2510 ～ 3000	52,000	57,500	63,000	75,000	82,200	90,100
3010 ～ 3500	55,500	61,600	67,700	80,600	88,300	96,800
3510 ～ 4000	59,300	66,100	72,700	86,600	95,000	—
4010 ～ 4500	63,000	69,900	76,300	90,900	—	—

●青字部分の製作可能面積は9.0㎡以内。

チェーン式

単位：円

高さ(H)mm ＼ 幅(W)mm	200～300	305～500	505～800	805～1200	1205～1600	1605～2000	2005～2400	2405～2700
100 ～ 490	17,100	17,100	19,300	24,200	26,000	29,000	34,900	38,500
500 ～ 800	18,300	18,300	21,800	26,800	29,900	32,900	39,600	43,600
810 ～ 1200	20,300	20,300	24,400	30,400	34,300	37,400	44,900	49,400
1210 ～ 1600	22,000	22,000	27,600	34,100	38,300	42,300	50,800	55,900
1610 ～ 2000	23,900	23,900	30,600	38,200	42,900	**46,900**	56,300	61,900
2010 ～ 2500	26,200	26,200	33,600	42,000	46,900	51,600	61,900	68,100
2510 ～ 3000	—	29,900	37,900	48,500	54,000	59,500	71,500	78,700
3010 ～ 3500	—	32,100	41,300	52,000	58,100	64,200	77,100	84,800
3510 ～ 4000	—	35,000	43,900	55,800	62,600	69,200	83,100	—
4010 ～ 4500	—	—	47,200	59,500	66,400	72,800	87,400	—

●チェーン式：青字部分の製作可能面積は8.1㎡以内。製作可能寸法比(幅：高さ比)は**1:8以内**。

プルコード式・ワンタッチチェーン式

単位：円

高さ(H)mm ＼ 幅(W)mm	305～500	505～800	805～1200	1205～1600	1605～2000	2005～2400	2405～2700
100 ～ 490	17,100	19,300	24,200	26,000	29,000	34,900	38,500
500 ～ 800	18,300	21,800	26,800	29,900	32,900	39,600	43,600
810 ～ 1200	20,300	24,400	30,400	34,300	37,400	44,900	49,400
1210 ～ 1600	22,000	27,600	34,100	38,300	42,300	50,800	55,900
1610 ～ 2000	—	30,600	38,200	42,900	**46,900**	56,300	61,900
2010 ～ 2500	—	33,600	42,000	46,900	51,600	61,900	68,100
2510 ～ 3000	—	37,900	48,500	54,000	59,500	71,500	78,700

スマートコード式

左記価格表＋1,800円／台

●プルコード式、スマートコード式：
青字部分の製作可能面積は6.0㎡以内。
●ワンタッチチェーン式：
赤字部分と青字部分は製作できません。
●プルコード式、スマートコード式、ワンタッチチェーン式：
製作可能寸法比(幅：高さ比)は**1:4以内**。
但し、幅(W)595mm以下は**1:3以内**。

製作可能寸法

●タイプにより多少異なります。詳しくは商品ガイド(P.37～)をご参照ください。

適応商品タイプ	幅(W)mm	高さ(H)mm	面積m²	製作可能寸法比(幅：高さ比)
テクノ・テクノサイレント・大型電動	700～3000	500～5000	12.5※1	1：4以内
大型手動・標準	上記価格表参照			
電動　サイレント電動式(マルチIR仕様)	380～2700	500～4500	9.0※2	1：4以内
電動　サイレント電動式(RF仕様)	530～2700			

※1 幅(W)2505mm以上は8.1㎡以内。
※2 幅(W)2005mm以上は8.1㎡以内。

広幅
幅(W)3000mmまで製作できます。

[透過度]
遮光1
遮光2
遮光3
シークレット
ミディアム
シースルー

[プライスゾーン]
LOW
A
B
C
D
E
F
G
H
I
J
K
L
M
N
O
HIGH

[生地組成]
ポリエステル100%

[生地性能]
F☆☆☆☆
防炎
UVカット
UVカット
ミラーレース
遮熱

[部品色]
ホワイト(W)※
[標準仕様]
ライトグレイ(G)
アンバー(A)
ブラック(B)※
※プロチェーン式はホワイト(W)ブラック(B)のみ適応となります。

フォスキー遮熱

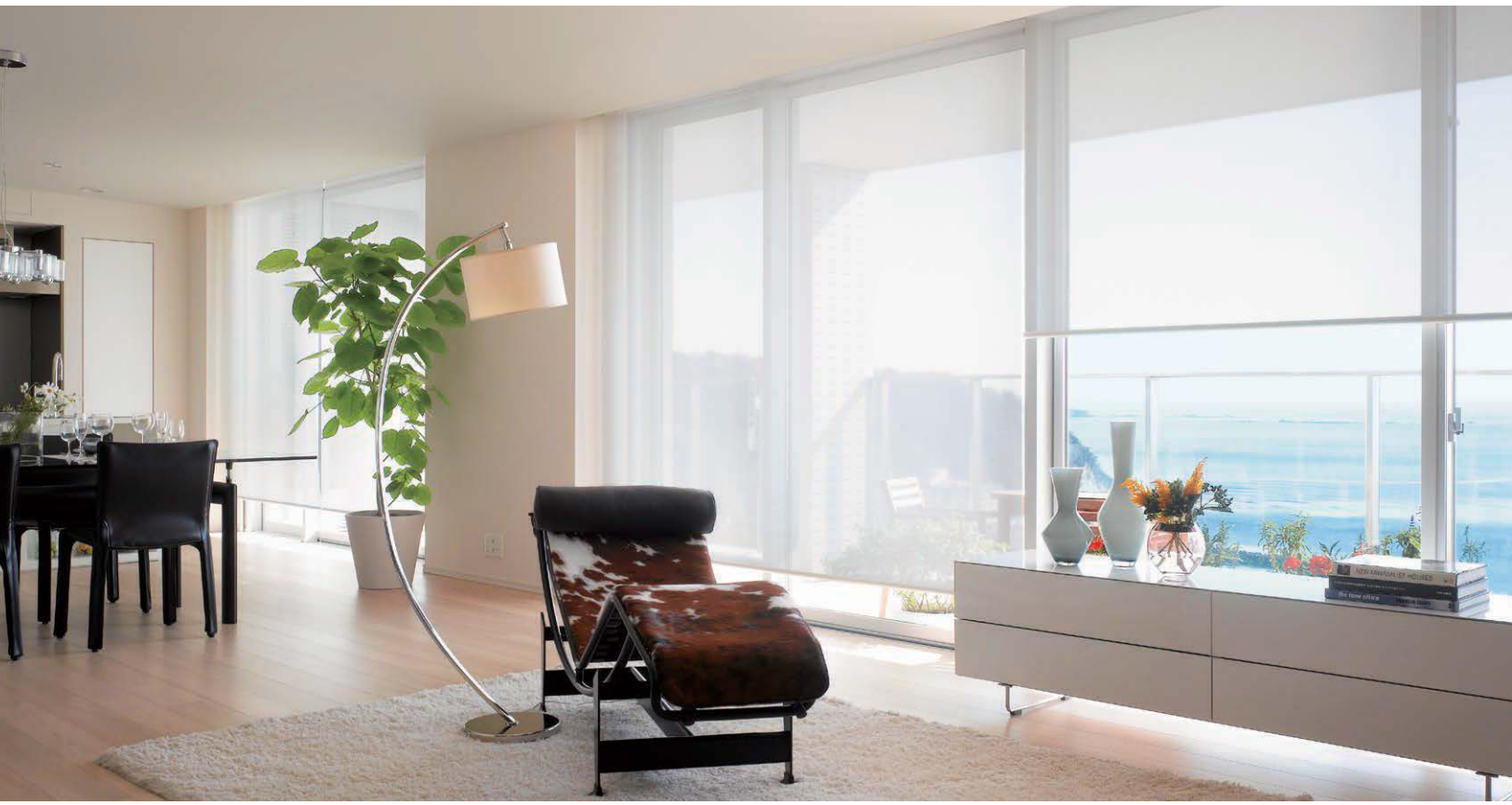

色柄:N8267　部品色:ホワイト

標　準
N8267
■ ミルキーホワイト　シースルー

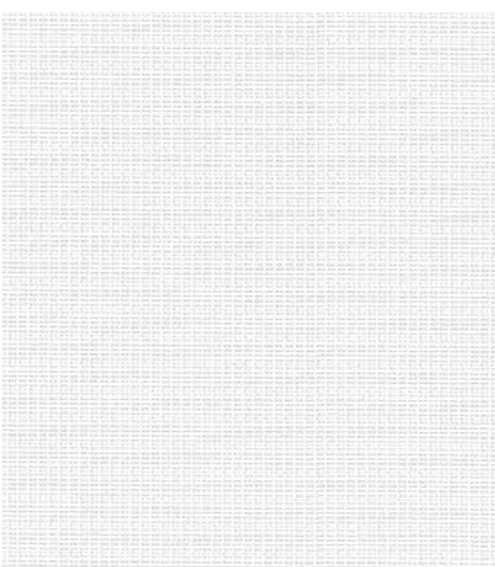

標　準
N8268
■ サンド　シースルー

標　準
N8269
■ クールグレイ　シースルー

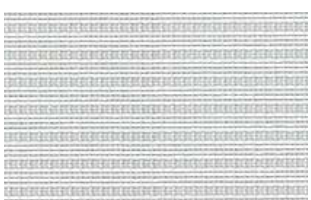

フォスキー遮熱(N8267)を1年間一般オフィスに取り付けた場合の省エネ効果

節電効果	19% 節電!
電気代	75,308円 お得!
CO_2排出量	1,670kg 削減!

※ロールスクリーンなしとの比較
※ロールスクリーンを取り付けることによる空調負荷をコンピュータシミュレーションにより算出し、省エネ効果を評価しました。
(シミュレーション条件は87ページをご参照ください。)

光学性能・熱的性能

色柄No.	光学性能[%]							熱的性能		
	日射		可視光		赤外線		紫外線	熱貫流率(U) [W/㎡・K]	日射熱取得率(η)	日射遮蔽係数(SC)
	反射率	透過率	反射率	透過率	反射率	透過率	透過率			
N8267	48.9	47.6	52.0	47.3	25.6	49.1	28.5	4.3	0.49	0.56
N8268	46.5	47.2	46.0	44.2	24.4	50.5	28.3		0.51	0.58
N8269	45.6	46.6	43.1	42.6	25.1	50.1	28.7		0.51	0.58

本体価格とは別に、商品梱包輸送費を申し受けます。

幅(W)は5mm、高さ(H)は10mm単位での製作となります。

広幅
幅(W)3000mmまで製作できます。

[透過度]
遮光1
遮光2
遮光3
シークレット
ミディアム
シースルー

[プライスゾーン]
LOW
A
B
C
D
E
F
G
H
I
J
K
L
M
N
O
HIGH

[生地組成]
ポリエステル100%

[生地性能]
F☆☆☆☆
防炎 UVカット UVカット 遮熱

[部品色]
ホワイト(W)※
[標準仕様]
ライトグレイ(G)
アンバー(A)
ブラック(B)※
※プロチェーン式はホワイト(W)ブラック(B)のみ適応となります。

大型手動タイプ価格表

色柄 No.N8267 ～ N8269

単位：円

高さ(H)mm ＼ 幅(W)mm	800～1000	1005～1500	1505～2000	2005～2500	2505～3000
500 ～ 1000	46,500	52,700	58,100	67,900	74,700
1010 ～ 1500	50,800	57,300	63,500	74,900	82,400
1510 ～ 2000	55,500	62,500	**68,700**	81,600	89,500
2010 ～ 2500	59,800	67,000	74,000	88,400	96,900
2510 ～ 3000	66,900	74,700	82,500	99,100	108,600
3010 ～ 3500	71,000	79,400	87,800	108,100	118,200
3510 ～ 4000	75,400	84,500	93,300	117,600	128,300
4010 ～ 4500	—	88,800	97,600	127,700	—
4510 ～ 5000	—	93,200	101,800	137,800	—

●製作可能寸法比(幅:高さ比)は**1:4以内**。
●青字部分の最大製作可能面積9.0㎡以内。

標準タイプ価格表

標準仕様（洗濯できません）色柄 No.N8267 ～ N8269

プロチェーン式

単位：円

高さ(H)mm ＼ 幅(W)mm	805～1200	1205～1600	1605～2000	2005～2400	2405～2800	2805～3000
500 ～ 800	30,300	33,400	36,400	43,100	47,100	51,500
810 ～ 1200	33,900	37,800	40,900	48,400	52,900	57,800
1210 ～ 1600	37,600	41,800	45,800	54,300	59,400	65,100
1610 ～ 2000	41,700	46,400	**50,400**	59,800	65,400	71,600
2010 ～ 2500	45,500	50,400	55,100	65,400	71,600	78,500
2510 ～ 3000	52,000	57,500	63,000	75,000	82,200	90,100

チェーン式・プルコード式・ワンタッチチェーン式

単位：円

高さ(H)mm ＼ 幅(W)mm	200～300	305～500	505～800	805～1200	1205～1600	1605～2000	2005～2400	2405～2700
100 ～ 490	17,100	17,100	19,300	24,200	26,000	29,000	34,900	38,500
500 ～ 800	18,300	18,300	21,800	26,800	29,900	32,900	39,600	43,600
810 ～ 1200	20,300	20,300	24,400	30,400	34,300	37,400	44,900	49,400
1210 ～ 1600	22,000	22,000	27,600	34,100	38,300	42,300	50,800	55,900
1610 ～ 2000	23,900	23,900	30,600	38,200	42,900	**46,900**	56,300	61,900
2010 ～ 2500	26,200	26,200	33,600	42,000	46,900	51,600	61,900	68,100
2510 ～ 3000	—	29,900	37,900	48,500	54,000	59,500	71,500	78,700

スマートコード式

左記価格表＋1,800円／台

●チェーン式:製作可能寸法比(幅:高さ比)は**1:8以内**。
●プルコード式、スマートコード式:赤字部分は製作できません。
青字部分の製作可能面積は6.0㎡以内。
●ワンタッチチェーン式:赤字部分と□部分は製作できません。
●プルコード式、スマートコード式、ワンタッチチェーン式:
製作可能寸法比(幅:高さ比)は**1:4以内**。
但し、幅(W)595mm以下は**1:3以内**。

製作可能寸法

●タイプにより多少異なります。詳しくは商品ガイド(P.37～)をご参照ください。

適応商品タイプ	幅(W)mm	高さ(H)mm	面積m²	製作可能寸法比(幅:高さ比)
テクノ・テクノサイレント・大型電動	700～3000	500～5000	9.0	1:4以内
大型手動・標準	上記価格表参照			
電動　サイレント電動式(マルチIR仕様)	380～2700	500～3000	8.1	1:4以内
電動　サイレント電動式(RF仕様)	530～2700			

ルーテ遮熱

色柄:N8271　部品色:ホワイト

標　準
N8270
■ ホワイト　シースルー

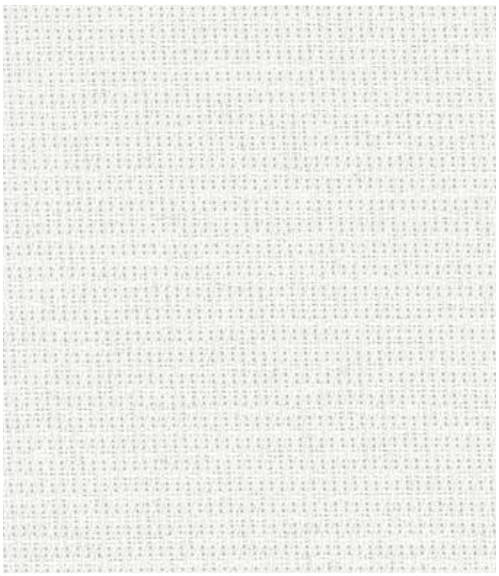

バーチカルブラインド ア ソ　A8929

標　準
N8271
■ グレイ　シースルー

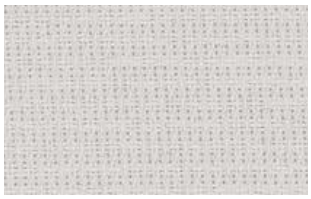

バーチカルブラインド ア ソ　A8930

標　準
N8272
■ グリーン　シースルー

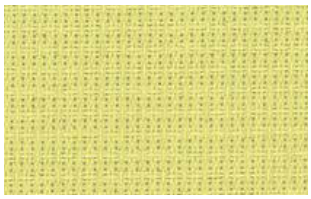

バーチカルブラインド ア ソ　A8931

ルーテ遮熱(N8270)を1年間一般オフィスに取り付けた場合の省エネ効果

節電効果	26% 節電!
電気代	102,702円 お得!
CO_2排出量	2,277kg 削減!

※ロールスクリーンなしとの比較
※ロールスクリーンを取り付けることによる空調負荷をコンピュータシミュレーションにより算出し、省エネ効果を評価しました。
(シミュレーション条件は87ページをご参照ください。)

光学性能・熱的性能

色柄No.	光学性能[%]							熱的性能		
	日射		可視光		赤外線		紫外線	熱貫流率(U) [W/㎡・K]	日射熱取得率(η)	日射遮蔽係数(SC)
	反射率	透過率	反射率	透過率	反射率	透過率	透過率			
N8270	67.4	27.1	73.2	24.5	65.4	30.2	9.3	4.3	0.37	0.42
N8271	61.9	23.6	55.3	15.0	65.5	30.0	8.1		0.41	0.47
N8272	59.3	23.3	55.5	15.7	65.6	29.8	7.9		0.43	0.49

本体価格とは別に、商品梱包輸送費を申し受けます。

幅(W)は5mm、高さ(H)は10mm単位での製作となります。

広幅
幅(W)3000mmまで製作できます。

[透過度]
遮光1
遮光2
遮光3
シークレット
ミディアム
シースルー

[プライスゾーン]
LOW
A
B
C
D
E
F
G
H
I
J
K
L
M
N
O
HIGH

[生地組成]
ポリエステル100%

[生地性能]
F☆☆☆☆
防炎
UVカット
UVカット
遮熱

[部品色]
ホワイト(W)※
[標準仕様]
ライトグレイ(G)
アンバー(A)
ブラック(B)※
※プロチェーン式はホワイト(W)ブラック(B)のみ適応となります。

大型手動タイプ価格表

色柄 No.N8270 ～ N8272

単位：円

高さ(H)mm ＼ 幅(W)mm	800 ～1000	1005 ～1500	1505 ～2000	2005 ～2500	2505 ～3000
500 ～ 1000	46,500	52,700	58,100	67,900	74,700
1010 ～ 1500	50,800	57,300	63,500	74,900	82,400
1510 ～ 2000	55,500	62,500	**68,700**	81,600	89,500
2010 ～ 2500	59,800	67,000	74,000	88,400	96,900
2510 ～ 3000	66,900	74,700	82,500	99,100	108,600
3010 ～ 3500	71,000	79,400	87,800	108,100	118,200
3510 ～ 4000	75,400	84,500	93,300	117,600	128,300
4010 ～ 4500	—	88,800	97,600	127,700	138,700
4510 ～ 5000	—	93,200	101,800	137,800	149,200

●製作可能寸法比(幅:高さ比)は**1:4以内**。

標準タイプ価格表

標準仕様（洗濯できません）色柄 No.N8270 ～ N8272

プロチェーン式

単位：円

高さ(H)mm ＼ 幅(W)mm	805 ～1200	1205 ～1600	1605 ～2000	2005 ～2400	2405 ～2800	2805 ～2900
500 ～ 800	30,300	33,400	36,400	43,100	47,100	51,500
810 ～ 1200	33,900	37,800	40,900	48,400	52,900	57,800
1210 ～ 1600	37,600	41,800	45,800	54,300	59,400	65,100
1610 ～ 2000	41,700	46,400	**50,400**	59,800	65,400	71,600
2010 ～ 2500	45,500	50,400	55,100	65,400	71,600	78,500
2510 ～ 3000	52,000	57,500	63,000	75,000	82,200	90,100
3010 ～ 3500	55,500	61,600	67,700	80,600	88,300	96,800
3510 ～ 4000	59,300	66,100	72,700	86,600	95,000	—
4010 ～ 4500	63,000	69,900	76,300	90,900	—	—

●青字部分の製作可能面積は9.0㎡以内。

チェーン式

単位：円

高さ(H)mm ＼ 幅(W)mm	200 ～300	305 ～500	505 ～800	805 ～1200	1205 ～1600	1605 ～2000	2005 ～2400	2405 ～2700
100 ～ 490	17,100	17,100	19,300	24,200	26,000	29,000	34,900	38,500
500 ～ 800	18,300	18,300	21,800	26,800	29,900	32,900	39,600	43,600
810 ～ 1200	20,300	20,300	24,400	30,400	34,300	37,400	44,900	49,400
1210 ～ 1600	22,000	22,000	27,600	34,100	38,300	42,300	50,800	55,900
1610 ～ 2000	23,900	23,900	30,600	38,200	42,900	**46,900**	56,300	61,900
2010 ～ 2500	26,200	26,200	33,600	42,000	46,900	51,600	61,900	68,100
2510 ～ 3000	—	29,900	37,900	48,500	54,000	59,500	71,500	78,700
3010 ～ 3500	—	32,100	41,300	52,000	58,100	64,200	77,100	84,800
3510 ～ 4000	—	35,000	43,900	55,800	62,600	69,200	83,100	—
4010 ～ 4500	—	—	47,200	59,500	66,400	72,800	87,400	—

●チェーン式：青字部分の製作可能面積は8.1㎡以内。製作可能寸法比(幅:高さ比)は**1:8以内**。

プルコード式・ワンタッチチェーン式

単位：円

高さ(H)mm ＼ 幅(W)mm	305 ～500	505 ～800	805 ～1200	1205 ～1600	1605 ～2000	2005 ～2400	2405 ～2700
100 ～ 490	17,100	19,300	24,200	26,000	29,000	34,900	38,500
500 ～ 800	18,300	21,800	26,800	29,900	32,900	39,600	43,600
810 ～ 1200	20,300	24,400	30,400	34,300	37,400	44,900	49,400
1210 ～ 1600	22,000	27,600	34,100	38,300	42,300	50,800	55,900
1610 ～ 2000	—	30,600	38,200	42,900	**46,900**	56,300	61,900
2010 ～ 2500	—	33,600	42,000	46,900	51,600	61,900	68,100
2510 ～ 3000	—	37,900	48,500	54,000	59,500	71,500	78,700

スマートコード式

左記価格表＋1,800円／台

●プルコード式、スマートコード式:
青字部分の製作可能面積は6.0㎡以内。
●ワンタッチチェーン式:
赤字部分と青字部分は製作できません。
●プルコード式、スマートコード式、ワンタッチチェーン式:
製作可能寸法比(幅:高さ比)は**1:4以内**。
但し、幅(W)595mm以下は**1:3以内**。

製作可能寸法

●タイプにより多少異なります。詳しくは商品ガイド(P.37～)をご参照ください。

適応商品タイプ	幅(W)mm	高さ(H)mm	面積m²	製作可能寸法比(幅:高さ比)
テクノ・テクノサイレント・大型電動	700～3000	500～5000	15.0	1：4以内
大型手動・標準	上記価格表参照			
電動　サイレント電動式(マルチIR仕様)	380～2700	500～4500	9.0※	1：4以内
電動　サイレント電動式(RF仕様)	530～2700			

※ 幅(W)2005mm以上は8.1㎡以内。

平織りミディアム遮熱

色柄:N8348　部品色:ホワイト

標　準

N8348

■ ホワイト　ミディアム

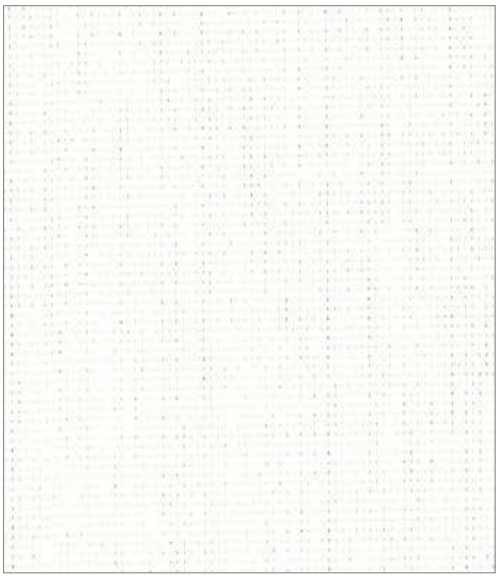

標　準

N8349

■ グレイホワイト　ミディアム

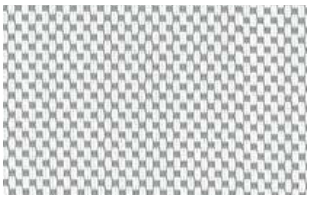

平織りメッシュ遮熱との透け感の比較

使用状況により異なる場合があります。

色柄:N8350(平織りメッシュ遮熱)

色柄:N8348

平織りミディアム遮熱(N8348)を1年間一般オフィスに取り付けた場合の省エネ効果

節電効果	33% 節電!
電気代	126,977円 お得!
CO_2排出量	2,816kg 削減!

※ロールスクリーンなしとの比較
※ロールスクリーンを取り付けることによる空調負荷をコンピュータシミュレーションにより算出し、省エネ効果を評価しました。
(シミュレーション条件は87ページをご参照ください。)

光学性能・熱的性能

色柄No.	光学性能[%]							熱的性能		
	日射		可視光		赤外線		紫外線	熱貫流率(U) [W/㎡・K]	日射熱取得率(η)	日射遮蔽係数(SC)
	反射率	透過率	反射率	透過率	反射率	透過率	透過率			
N8348	80.9	8.3	85.5	8.1	81.9	9.2	0.3	3.9	0.28	0.32
N8349	69.6	6.9	66.0	4.9	77.2	9.3	1.0		0.36	0.41

平織りミディアム遮熱
N8348・N8349

本体価格とは別に、商品梱包輸送費を申し受けます。

幅(W)は5mm、高さ(H)は10mm単位での製作となります。

広幅
幅(W)3000mmまで製作できます。

[透過度]
遮光1
遮光2
遮光3
シークレット
ミディアム
シースルー

[プライスゾーン]
LOW
A B C D E F G H I J K L M N O
HIGH

[生地組成]
ガラス繊維39%
PVC61%

[生地性能]
F☆☆☆☆
防炎 水拭き
遮熱

[部品色]
ホワイト(W)※[標準仕様]
ライトグレイ(G)
アンバー(A)
ブラック(B)※
※プロチェーン式はホワイト(W)ブラック(B)のみ適応となります。

大型手動タイプ価格表

色柄 No.N8348・N8349

単位:円

高さ(H)mm ＼ 幅(W)mm	800～1000	1005～1500	1505～2000	2005～2500	2505～3000
500～1000	63,300	69,400	75,500	90,200	96,800
1010～1500	73,200	79,300	85,500	110,100	116,700
1510～2000	83,200	89,300	**95,400**	130,000	136,600
2010～2500	93,100	99,300	105,400	149,900	156,400
2510～3000	103,100	109,200	115,400	169,800	176,200
3010～3500	113,100	119,200	125,300	189,600	196,100
3510～4000	123,100	129,200	135,300	209,500	216,000
4010～4500	—	139,200	145,300	—	—
4510～5000	—	149,100	155,300	—	—

●製作可能寸法比(幅:高さ比)は**1:4以内**。

標準タイプ価格表

標準仕様(洗濯できません)色柄 No.N8348・N8349

プロチェーン式

単位:円

高さ(H)mm ＼ 幅(W)mm	805～1200	1205～1600	1605～2000	2005～2400	2405～2800	2805～2900
500～800	46,600	51,600	56,900	71,300	76,200	83,600
810～1200	55,200	60,200	65,500	84,700	89,700	98,300
1210～1600	63,800	69,000	74,200	98,200	103,100	113,100
1610～2000	72,400	77,600	**82,800**	111,500	116,500	127,900
2010～2500	83,200	88,400	93,700	128,300	133,300	146,300
2510～3000	94,200	99,200	104,500	145,100	150,100	—
3010～3500	105,000	110,000	115,300	161,800	—	—
3510～4000	115,700	120,800	126,100	—	—	—
4010～4500	124,300	129,500	134,800	—	—	—

●青字部分の製作可能面積は6.5㎡以内。

チェーン式

単位:円

高さ(H)mm ＼ 幅(W)mm	305～500	505～800	805～1200	1205～1600	1605～2000	2005～2400	2405～2700
100～490	28,300	31,300	39,600	42,300	45,900	58,800	62,800
500～800	32,600	37,900	43,100	48,100	53,400	67,800	72,700
810～1200	36,600	41,800	51,700	56,700	62,000	81,200	86,200
1210～1600	40,800	45,800	60,300	65,500	70,700	94,700	99,600
1610～2000	44,800	49,800	68,900	74,100	**79,300**	108,000	113,000
2010～2500	49,700	55,000	79,700	84,900	90,200	124,800	129,800
2510～3000	54,800	60,100	90,700	95,700	101,000	—	—
3010～3500	59,800	65,000	101,500	106,500	111,800	—	—
3510～4000	64,800	70,100	112,200	117,300	122,600	—	—
4010～4500	—	74,100	120,800	126,000	—	—	—

●チェーン式:青字部分の製作可能面積は6.0㎡以内。製作可能寸法比(幅:高さ比)は**1:8以内**。
□部分は、高さ(H)2400mmまでの製作となります。

プルコード式・ワンタッチチェーン式

単位:円

高さ(H)mm ＼ 幅(W)mm	305～500	505～800	805～1200	1205～1600	1605～2000	2005～2400	2405～2700
100～490	28,300	31,300	39,600	42,300	45,900	58,800	62,800
500～800	32,600	37,900	43,100	48,100	53,400	67,800	72,700
810～1200	36,600	41,800	51,700	56,700	62,000	81,200	86,200
1210～1600	40,800	45,800	60,300	65,500	70,700	94,700	99,600
1610～2000	—	49,800	68,900	74,100	**79,300**	108,000	113,000
2010～2500	—	55,000	79,700	84,900	90,200	124,800	129,800
2510～2600	—	60,100	90,700	95,700	—	—	—

スマートコード式

左記価格表+1,800円/台

●プルコード式:
青字部分の製作可能面積は4.8㎡以内。
□部分は、高さ(H)2400mmまでの製作となります。
●スマートコード式:
青字部分は製作できません。
●ワンタッチチェーン式:
赤字部分と青字部分は製作できません。
●プルコード式、スマートコード式、ワンタッチチェーン式:
製作可能寸法比(幅:高さ比)は**1:4以内**。
但し、幅(W)595mm以下は**1:3以内**。

製作可能寸法

●タイプにより多少異なります。詳しくは商品ガイド(P.37～)をご参照ください。

適応商品タイプ	幅(W)mm	高さ(H)mm	面積m²	製作可能寸法比(幅:高さ比)
テクノ・大型電動	700～5500※1	500～13000	42.5	1:7以内
テクノサイレント	700～4000※1	500～7000	21.0	
大型手動・標準	上記価格表参照			
電動　サイレント電動式(マルチIR仕様)	380～2700	500～4500※2	4.8	1:4以内
電動　サイレント電動式(RF仕様)	530～2700			

※1 幅(W)3005mm以上は生地横使いになります。
生地横使いで高さ(H)2510mm以上はウェルダー加工でジョイント(補強芯材が入る)になります。
※2 幅(W)2005mm以上は高さ(H)1650mmまでです。

ソルティスタッチ遮熱 Serge Ferrari Soltis Touch

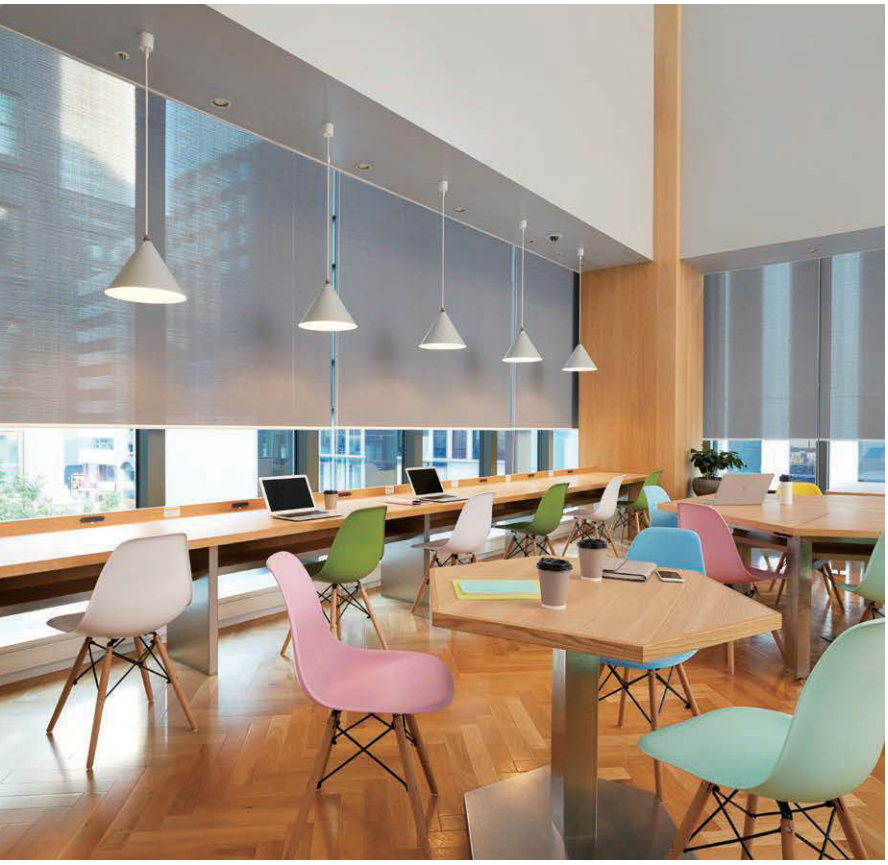

大型手動タイプ(チェーン式)　色柄:N8308　部品色:ホワイト

標　準
N8302
■ ホワイト　ミディアム

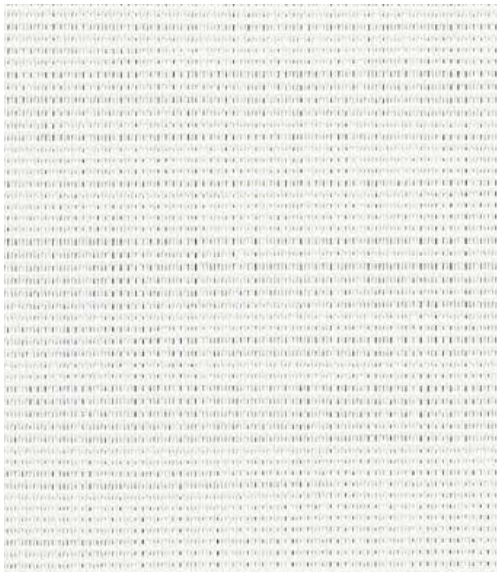

バーチカルブラインド ア ソ　A8790

標　準
N8303
■ スモークベージュ　ミディアム

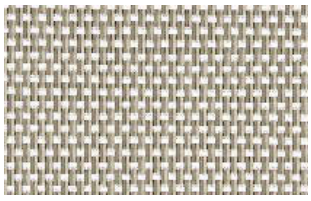

バーチカルブラインド ア ソ　A8791

標　準
N8304
■ ブラウン　ミディアム

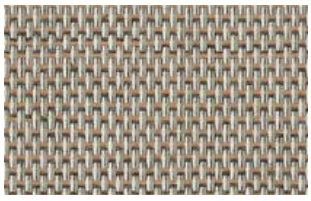

バーチカルブラインド ア ソ　A8792

標　準
N8305
■ アッシュブラウン　ミディアム

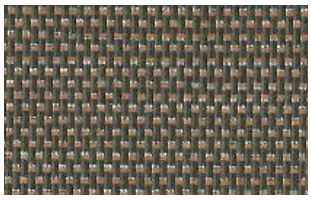

バーチカルブラインド ア ソ　A8793

標　準
N8306
■ ライトグレイ　ミディアム

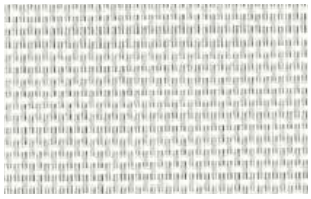

バーチカルブラインド ア ソ　A8794

標　準
N8307
■ スモークグレイ　ミディアム

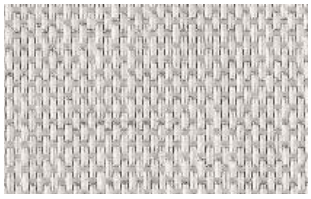

バーチカルブラインド ア ソ　A8795

標　準
N8308
■ ブルーグレイ　ミディアム

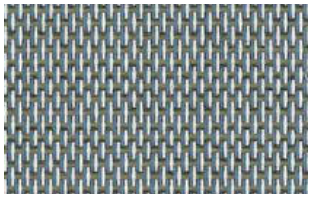

バーチカルブラインド ア ソ　A8796

標　準
N8309
遮熱マークは適応しません

■ チャコールグレイ　ミディアム

バーチカルブラインド ア ソ　A8797

製作可能寸法

●タイプにより多少異なります。詳しくは商品ガイド(P.37～)をご参照ください。

適応商品タイプ	幅(W)mm	高さ(H)mm	面積m²	製作可能寸法比(幅:高さ比)
テクノ・大型電動	700～2700	500～10000	27.0	1:4以内
テクノサイレント		500～7000	18.9	
大型手動・標準	105ページ価格表参照			
電動　サイレント電動式(マルチIR仕様)	380～2600	500～4500※	5.0	1:4以内
電動　サイレント電動式(RF仕様)	530～2600			

※ 幅(W)2005mm以上は高さ(H)1800mmまで。

本体価格とは別に、商品梱包輸送費を申し受けます。

幅(W)は5mm、高さ(H)は10mm単位での製作となります。

大型手動タイプ価格表

色柄 No.N8302 ～ N8309

単位：円

高さ(H)mm ＼ 幅(W)mm	800 ～1000	1005 ～1500	1505 ～2000	2005 ～2500	2505 ～2700
500 ～ 1000	59,300	65,000	70,900	86,800	92,500
1010 ～ 1500	69,200	74,900	80,800	106,500	112,400
1510 ～ 2000	79,100	84,900	**90,700**	126,400	132,200
2010 ～ 2500	88,900	94,800	100,600	146,200	152,100
2510 ～ 3000	98,900	104,700	110,600	166,100	171,900
3010 ～ 3500	108,800	114,600	120,500	185,900	191,800
3510 ～ 4000	118,700	124,600	130,300	205,800	211,500
4010 ～ 4500	—	134,500	140,200	—	—
4510 ～ 5000	—	144,400	150,200	—	—

●製作可能寸法比(幅:高さ比)は**1:4以内**。

標準タイプ価格表

標準仕様（洗濯できません）色柄 No.N8302 ～ N8309

プロチェーン式

単位：円

高さ(H)mm ＼ 幅(W)mm	805 ～1200	1205 ～1600	1605 ～2000	2005 ～2400	2405 ～2600
500 ～ 800	42,900	47,600	52,400	65,600	70,200
810 ～ 1200	50,800	55,500	60,400	78,000	82,600
1210 ～ 1600	58,700	63,500	68,300	90,300	94,900
1610 ～ 2000	66,700	71,400	**76,200**	102,600	107,200
2010 ～ 2500	76,700	81,400	86,200	118,000	122,600
2510 ～ 3000	86,600	91,300	96,100	133,400	138,000
3010 ～ 3500	96,500	101,200	106,000	148,700	—
3510 ～ 4000	106,400	111,100	115,900	—	—
4010 ～ 4500	114,300	119,000	—	—	—

●青字部分の製作可能面積は6 .2㎡以内。

チェーン式

単位：円

高さ(H)mm ＼ 幅(W)mm	305 ～500	505 ～800	805 ～1200	1205 ～1600	1605 ～2000	2005 ～2400	2405 ～2600
100 ～ 490	25,600	28,100	35,900	38,200	41,400	53,200	56,900
500 ～ 800	29,800	34,700	39,400	44,100	48,900	62,100	66,700
810 ～ 1200	33,500	38,300	47,300	52,000	56,900	74,500	79,100
1210 ～ 1600	37,300	42,000	55,200	60,000	64,800	86,800	91,400
1610 ～ 2000	41,000	45,700	63,200	67,900	**72,700**	99,100	103,700
2010 ～ 2500	45,600	50,400	73,200	77,900	82,700	114,500	119,100
2510 ～ 3000	50,200	55,000	83,100	87,800	92,600	—	—
3010 ～ 3500	54,800	59,600	93,000	97,700	102,500	—	—
3510 ～ 4000	59,400	64,200	102,900	107,600	112,400	—	—
4010 ～ 4500	—	67,900	110,800	115,500	—	—	—

●チェーン式:青字部分の製作可能面積は6.0㎡以内。製作可能寸法比(幅:高さ比)は**1:8以内**。
□部分は、高さ(H)2400mmまでの製作となります。

プルコード式・ワンタッチチェーン式

単位：円

高さ(H)mm ＼ 幅(W)mm	305 ～500	505 ～800	805 ～1200	1205 ～1600	1605 ～2000	2005 ～2400	2405 ～2600
100 ～ 490	25,600	28,100	35,900	38,200	41,400	53,200	56,900
500 ～ 800	29,800	34,700	39,400	44,100	48,900	62,100	66,700
810 ～ 1200	33,500	38,300	47,300	52,000	56,900	74,500	79,100
1210 ～ 1600	37,300	42,000	55,200	60,000	64,800	86,800	91,400
1610 ～ 2000	—	45,700	63,200	67,900	**72,700**	99,100	103,700
2010 ～ 2500	—	50,400	73,200	77,900	82,700	114,500	119,100
2510 ～ 2600	—	55,000	83,100	87,800	—	—	—

スマートコード式

左記価格表＋1,800円／台

●プルコード式:
青字部分の製作可能面積は4.8㎡以内。
□部分は、高さ(H)2400mmまでの製作となります。
●スマートコード式:青字部分は製作できません。
●ワンタッチチェーン式:
赤字部分と青字部分は製作できません。
●プルコード式、スマートコード式、ワンタッチチェーン式:
製作可能寸法比(幅:高さ比)は**1:4以内**。
但し、幅(W)595mm以下は**1:3以内**。

GREENGUARD（グリーンガード）は、室内空間における化学物質の排出に関するもので、世界で厳しい基準を持つ揮発性有機化合物（VOC）の排出測定試験に基づいた米国の環境基準です。ソルティスタッチ遮熱は、グリーンガード認証の中で、より厳しい基準値を設定しているGOLD認証を受けています。

ソルティスタッチ遮熱(N8302)を1年間一般オフィスに取り付けた場合の省エネ効果

節電効果	30% 節電!
電気代	118,585円 お得!
CO_2排出量	2,630kg 削減!

※ロールスクリーンなしとの比較
※ロールスクリーンを取り付けることによる空調負荷をコンピュータシミュレーションにより算出し、省エネ効果を評価しました。
（シミュレーション条件は87ページをご参照ください。）

光学性能・熱的性能

色柄No.	光学性能[%] 日射 反射率	日射 透過率	可視光 反射率	可視光 透過率	赤外線 反射率	赤外線 透過率	紫外線 透過率	熱的性能 熱貫流率(U) [W/㎡・K]	日射熱取得率(η)	日射遮蔽係数(SC)
N8302	75.8	16.3	82.2	12.5	73.3	20.2	4.9	3.9	0.31	0.35
N8303	41.1	7.1	45.1	6.0	39.2	8.1	4.8		0.54	0.61
N8304	26.4	4.9	27.6	4.2	25.9	5.5	3.9		0.63	0.72
N8305	16.3	4.1	16.6	4.0	16.3	4.3	3.9		0.69	0.78
N8306	57.2	9.5	62.6	7.2	54.8	11.7	4.9		0.43	0.49
N8307	45.4	5.9	49.7	4.7	43.5	7.2	3.8		0.51	0.58
N8308	23.3	4.8	25.7	4.4	21.5	5.2	4.3		0.65	0.74
N8309	8.2	4.2	8.5	4.2	8.0	4.3	4.2		0.74	0.84

広幅
幅(W)2700mmまで製作できます。

[透過度]
遮光1
遮光2
遮光3
シークレット
ミディアム
シースルー

[プライスゾーン]
LOW
A B C D E F G H I J K L M N O
HIGH

[生地組成]
ポリエステル20%
PVC72%
アクリル8%

[生地性能]
F☆☆☆☆
防炎 水拭き
遮熱
※N8309に遮熱マークは適応しません。

[部品色]
ホワイト(W)※[標準仕様]
ライトグレイ(G)
アンバー(A)
ブラック(B)※
※プロチェーン式はホワイト(W)ブラック(B)のみ適応となります。

リシュ遮熱

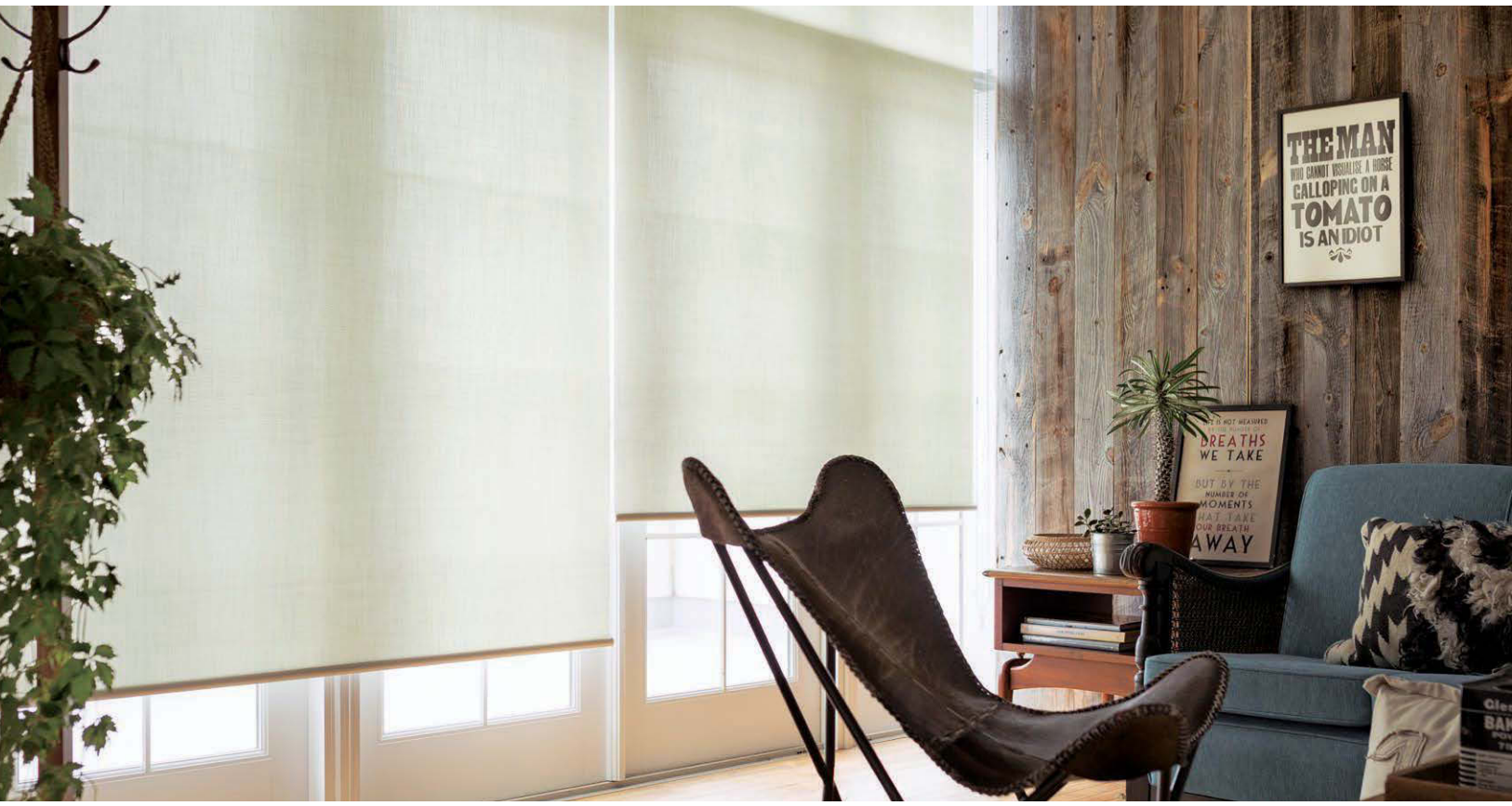

色柄:N8090　部品色:ホワイト

標準 N8088　ウォッシャブル N8488

■ココナッツミルク　ミディアム

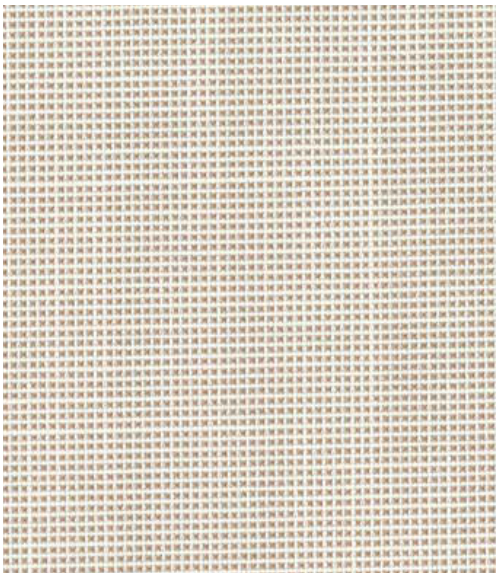

バーチカルブラインド ア A8784

標準 N8089　ウォッシャブル N8489

■コルクベージュ　ミディアム

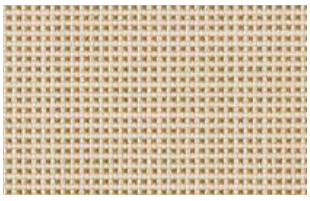

バーチカルブラインド ア A8785

標準 N8090　ウォッシャブル N8490

■セージグリーン　ミディアム

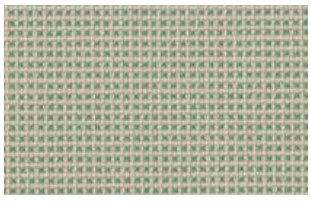

バーチカルブラインド ア A8786

リシュ遮熱(N8088)を1年間一般オフィスに取り付けた場合の省エネ効果

節電効果	24% 節電!
電気代	92,935円 お得!
CO_2排出量	2,061kg 削減!

※ロールスクリーンなしとの比較
※ロールスクリーンを取り付けることによる空調負荷をコンピュータシミュレーションにより算出し、省エネ効果を評価しました。
(シミュレーション条件は87ページをご参照ください。)

光学性能・熱的性能

色柄No.	光学性能[%]							熱的性能		
	日射		可視光		赤外線		紫外線	熱貫流率(U) [W/㎡・K]	日射熱取得率(η)	日射遮蔽係数(SC)
	反射率	透過率	反射率	透過率	反射率	透過率	透過率			
N8088	55.7	31.2	55.7	26.3	59.4	35.9	3.3	3.9	0.45	0.51
N8089	54.0	29.2	54.0	20.5	60.3	36.1	8.1		0.46	0.52
N8090	50.9	28.1	50.9	18.0	59.7	36.7	3.3		0.49	0.56

リシュ遮熱
N8088～N8090
N8488～N8490

広幅

本体価格とは別に、商品梱包輸送費を申し受けます。

幅(W)は5mm、高さ(H)は10mm単位での製作となります。

標準タイプ価格表

標準仕様（洗濯できません）色柄 No.N8088 ～ N8090

プロチェーン式　単位：円

高さ(H)mm ＼ 幅(W)mm	805～1200	1205～1600	1605～2000
500 ～ 800	30,300	33,400	36,400
810 ～ 1200	33,900	37,800	40,900
1210 ～ 1600	37,600	41,800	45,800
1610 ～ 2000	41,700	46,400	**50,400**
2010 ～ 2500	45,500	50,400	55,100
2510 ～ 3000	52,000	57,500	63,000
3010 ～ 3500	55,500	61,600	67,700
3510 ～ 4000	59,300	66,100	72,700
4010 ～ 4500	63,000	69,900	76,300

チェーン式・プルコード式・ワンタッチチェーン式　単位：円

高さ(H)mm ＼ 幅(W)mm	200～300	305～500	505～800	805～1200	1205～1600	1605～2000
100 ～ 490	17,100	17,100	19,300	24,200	26,000	29,000
500 ～ 800	18,300	18,300	21,800	26,800	29,900	32,900
810 ～ 1200	20,300	20,300	24,400	30,400	34,300	37,400
1210 ～ 1600	22,000	22,000	27,600	34,100	38,300	42,300
1610 ～ 2000	23,900	23,900	30,600	38,200	42,900	**46,900**
2010 ～ 2500	26,200	26,200	33,600	42,000	46,900	51,600
2510 ～ 3000	—	29,900	37,900	48,500	54,000	59,500
3010 ～ 3500	—	32,100	41,300	52,000	58,100	64,200
3510 ～ 4000	—	35,000	43,900	55,800	62,600	69,200
4010 ～ 4500	—	—	47,200	59,500	66,400	72,800

スマートコード式

左記価格表＋1,800円／台

- チェーン式：製作可能寸法比(幅：高さ比)は**1:8以内**。
- プルコード式、スマートコード式、ワンタッチチェーン式：赤字部分は製作できません。
  製作可能寸法比(幅：高さ比)は**1:4以内**。
  但し、幅(W)595mm以下は**1:3以内**。

ウォッシャブル仕様　色柄 No.N8488 ～ N8490

プロチェーン式　単位：円

高さ(H)mm ＼ 幅(W)mm	805～1200	1205～1600	1605～2000
500 ～ 800	32,600	36,300	39,900
810 ～ 1200	36,200	40,700	44,400
1210 ～ 1600	39,900	44,700	49,200
1610 ～ 2000	44,000	49,300	**53,800**
2010 ～ 2500	47,800	53,200	58,500
2510 ～ 3000	54,300	60,400	66,500
3010 ～ 3500	57,800	64,500	71,200
3510 ～ 4000	61,600	69,000	76,100
4010 ～ 4500	65,300	72,800	—

- 青字部分の製作可能面積は6.0㎡以内。

チェーン式・プルコード式・ワンタッチチェーン式　単位：円

高さ(H)mm ＼ 幅(W)mm	305～500	505～800	805～1200	1205～1600	1605～2000
100 ～ 490	18,200	21,000	26,500	28,900	32,500
500 ～ 800	19,500	23,500	29,100	32,800	36,400
810 ～ 1200	21,400	26,200	32,700	37,200	40,900
1210 ～ 1600	23,200	29,400	36,400	41,200	45,700
1610 ～ 2000	25,000	32,400	40,500	45,800	**50,300**
2010 ～ 2500	27,300	35,400	44,300	49,700	55,000
2510 ～ 3000	31,100	39,600	50,800	56,900	63,000
3010 ～ 3500	33,300	43,100	54,300	61,000	67,700
3510 ～ 4000	36,200	45,600	58,100	65,500	72,600
4010 ～ 4500	—	48,900	61,800	69,300	—

スマートコード式

左記価格表＋1,800円／台

- チェーン式：青字部分の製作可能面積は6.0㎡以内。
  製作可能寸法比(幅：高さ比)は**1:8以内**。
- プルコード式、スマートコード式、ワンタッチチェーン式：赤字部分と青字部分は製作できません。
  製作可能寸法比(幅：高さ比)は**1:4以内**。
  但し、幅(W)595mm以下は**1:3以内**。

製作可能寸法

●タイプにより多少異なります。詳しくは商品ガイド(P.37～)をご参照ください。

適応商品タイプ	幅(W)mm	高さ(H)mm	面積m²	製作可能寸法比(幅：高さ比)
標準	上記価格表参照			
電動　サイレント電動式(マルチIR仕様)	380～2000	500～4500	9.0※	1：4以内
電動　サイレント電動式(RF仕様)	530～2000			
ミニマル電動 サイレント電動式(マルチIR仕様)	380～2000	500～2400	4.8	
ミニマル電動 サイレント電動式(RF仕様)	530～2000			

※ ウォッシャブル仕様は6.0㎡以内。

[透過度]
遮光1
遮光2
遮光3
シークレット
ミディアム
シースルー

[プライスゾーン]
LOW
A
B
C
D
E
F
G
H
I
J
K
L
M
N
O
HIGH

[生地組成]
ポリエステル100%

[生地性能]
F☆☆☆☆
防炎
ウォッシャブル
消臭
抗菌
抗カビ
遮熱
※標準仕様には消臭機能はありません。

[部品色]
ホワイト(W)※
[標準仕様]
ライトグレイ(G)
アンバー(A)
ブラック(B)※
※プロチェーン式はホワイト(W)ブラック(B)のみ適応となります。

スヴィエ遮熱

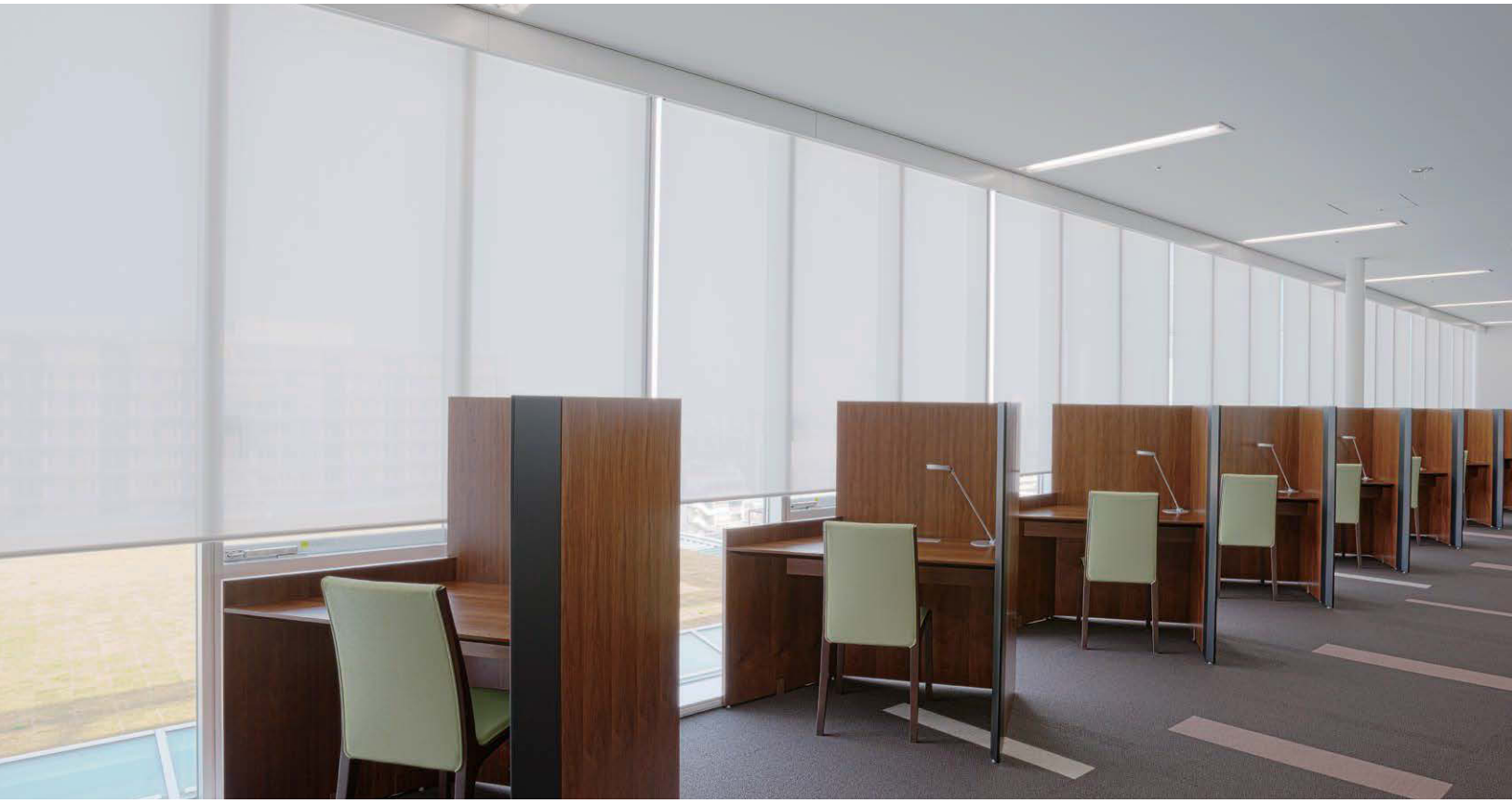

色柄:N8091　部品色:ホワイト

標　準
N8091
■ ミルキーホワイト　ミディアム

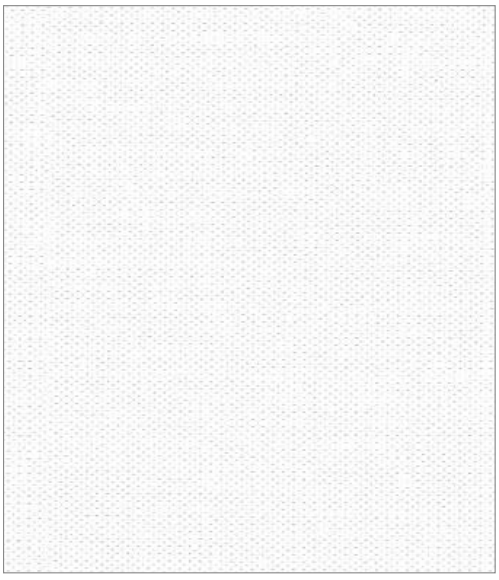

標　準
N8092
■ サンド　ミディアム

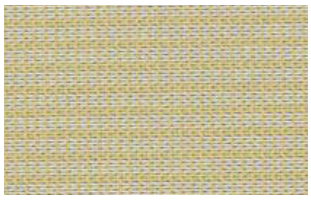

標　準
N8093
■ クールグレイ　ミディアム

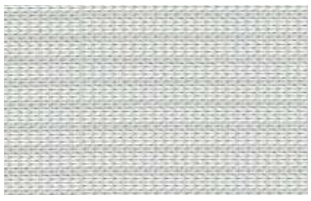

スヴィエ遮熱(N8091)を1年間一般オフィスに取り付けた場合の省エネ効果

節電効果	27% 節電!
電気代	103,995円 お得!
CO_2排出量	2,306kg 削減!

※ロールスクリーンなしとの比較
※ロールスクリーンを取り付けることによる空調負荷をコンピュータシミュレーションにより算出し、省エネ効果を評価しました。
(シミュレーション条件は87ページをご参照ください。)

光学性能・熱的性能

色柄No.	光学性能[%]							熱的性能		
	日射		可視光		赤外線		紫外線	熱貫流率(U) [W/㎡・K]	日射熱取得率(η)	日射遮蔽係数(SC)
	反射率	透過率	反射率	透過率	反射率	透過率	透過率			
N8091	66.8	29.1	70.2	29.4	66.9	30.2	6.5	3.9	0.37	0.42
N8092	62.4	27.7	61.2	24.5	65.2	30.9	6.8		0.41	0.47
N8093	61.8	26.3	57.4	21.3	66.0	30.2	6.2		0.41	0.47

本体価格とは別に、商品梱包輸送費を申し受けます。

幅(W)は5mm、高さ(H)は10mm単位での製作となります。

大型手動タイプ価格表

色柄 No.N8091 ～ N8093

単位：円

高さ(H)mm ＼ 幅(W)mm	800～1000	1005～1500	1505～2000	2005～2500	2505～3000
500 ～ 1000	46,500	52,700	58,100	67,900	74,700
1010 ～ 1500	50,800	57,300	63,500	74,900	82,400
1510 ～ 2000	55,500	62,500	**68,700**	81,600	89,500
2010 ～ 2500	59,800	67,000	74,000	88,400	96,900
2510 ～ 3000	66,900	74,700	82,500	99,100	108,600
3010 ～ 3500	71,000	79,400	87,800	108,100	118,200
3510 ～ 4000	75,400	84,500	93,300	117,600	128,300
4010 ～ 4500	—	88,800	97,600	127,700	—
4510 ～ 5000	—	93,200	101,800	137,800	—

- 製作可能寸法比(幅:高さ比)は**1:4以内**。
- 青字部分の最大製作可能面積9.0㎡以内。

標準タイプ価格表

標準仕様（洗濯できません）色柄 No.N8091 ～ N8093

プロチェーン式

単位：円

高さ(H)mm ＼ 幅(W)mm	805～1200	1205～1600	1605～2000	2005～2400	2405～2800	2805～3000
500 ～ 800	30,300	33,400	36,400	43,100	47,100	51,500
810 ～ 1200	33,900	37,800	40,900	48,400	52,900	57,800
1210 ～ 1600	37,600	41,800	45,800	54,300	59,400	65,100
1610 ～ 2000	41,700	46,400	**50,400**	59,800	65,400	71,600
2010 ～ 2500	45,500	50,400	55,100	65,400	71,600	78,500
2510 ～ 3000	52,000	57,500	63,000	75,000	82,200	90,100

チェーン式・プルコード式・ワンタッチチェーン式

単位：円

高さ(H)mm ＼ 幅(W)mm	200～300	305～500	505～800	805～1200	1205～1600	1605～2000	2005～2400	2405～2700
100 ～ 490	17,100	17,100	19,300	24,200	26,000	29,000	34,900	38,500
500 ～ 800	18,300	18,300	21,800	26,800	29,900	32,900	39,600	43,600
810 ～ 1200	20,300	20,300	24,400	30,400	34,300	37,400	44,900	49,400
1210 ～ 1600	22,000	22,000	27,600	34,100	38,300	42,300	50,800	55,900
1610 ～ 2000	23,900	23,900	30,600	38,200	42,900	**46,900**	56,300	61,900
2010 ～ 2500	26,200	26,200	33,600	42,000	46,900	51,600	61,900	68,100
2510 ～ 3000	—	29,900	37,900	48,500	54,000	59,500	71,500	78,700

スマートコード式

左記価格表＋1,800円／台

- チェーン式:製作可能寸法比(幅･高さ比)は**1:8以内**。
- プルコード式、スマートコード式:
  赤字部分は製作できません。青字部分の製作可能面積は6.0㎡以内。
- ワンタッチチェーン式:赤字部分と□部分は製作できません。
- プルコード式、スマートコード式、ワンタッチチェーン式:
  製作可能寸法比(幅･高さ比)は**1:4以内**。
  但し、幅(W)595mm以下は**1:3以内**。

製作可能寸法

●タイプにより多少異なります。詳しくは商品ガイド(P.37～)をご参照ください。

適応商品タイプ	幅(W)mm	高さ(H)mm	面積m²	製作可能寸法比(幅：高さ比)
テクノ・テクノサイレント・大型電動	700～3000	500～5000	9.0	1：4以内
大型手動・標準	上記価格表参照			
電動　サイレント電動式(マルチIR仕様)	380～2700	500～3000	8.1	1：4以内
電動　サイレント電動式(RF仕様)	530～2700			

広幅

幅(W)3000mmまで製作できます。

[透過度]

遮光1
遮光2
遮光3
シークレット
ミディアム
シースルー

[プライスゾーン]

LOW
A
B
C
D
E
F
G
H
I
J
K
L
M
N
O
HIGH

[生地組成]

ポリエステル100%

[生地性能]

F☆☆☆☆

防炎 遮熱

[部品色]

ホワイト(W)※
[標準仕様]

ライトグレイ(G)

アンバー(A)

ブラック(B)※

※プロチェーン式は
ホワイト(W)
ブラック(B)のみ
適応となります。

クロッカ遮熱

色柄:N8096　部品色:ホワイト

標　準
N8094
■ ホワイト　ミディアム

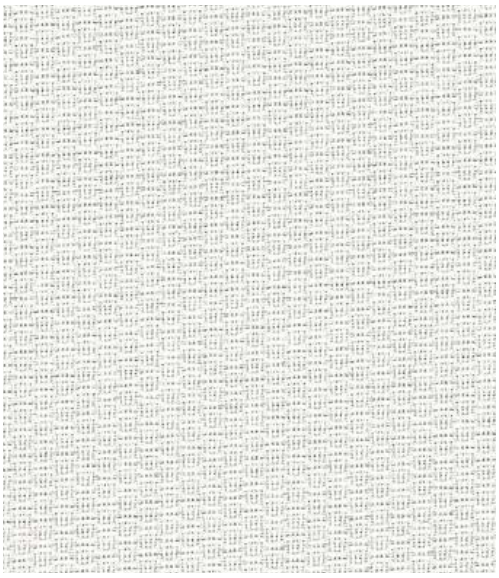

バーチカルブラインド ア A8787

標　準
N8095
■ グレイ　ミディアム

バーチカルブラインド ア A8788

標　準
N8096
■ グリーン　ミディアム

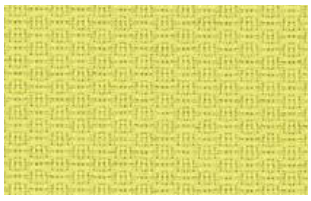

バーチカルブラインド ア A8789

クロッカ遮熱(N8094)を1年間一般オフィスに取り付けた場合の省エネ効果

節電効果	30% 節電!
電気代	115,076円 お得!
CO_2排出量	2,552kg 削減!

※ロールスクリーンなしとの比較
※ロールスクリーンを取り付けることによる空調負荷をコンピュータシミュレーションにより算出し、省エネ効果を評価しました。
(シミュレーション条件は87ページをご参照ください。)

光学性能・熱的性能

色柄No.	光学性能[%]							熱的性能		
	日射		可視光		赤外線		紫外線	熱貫流率(U) [W/㎡・K]	日射熱取得率(η)	日射遮蔽係数(SC)
	反射率	透過率	反射率	透過率	反射率	透過率	透過率			
N8094	74.3	20.7	79.5	18.7	71.3	23.3	3.7	3.9	0.32	0.36
N8095	67.3	17.2	59.8	8.5	71.3	23.3	3.1		0.38	0.43
N8096	63.6	16.5	58.0	8.1	71.3	23.3	1.7		0.40	0.45

本体価格とは別に、商品梱包輸送費を申し受けます。

幅(W)は5mm、高さ(H)は10mm単位での製作となります。

広幅
幅(W)3000mmまで製作できます。

[透過度]
遮光1
遮光2
遮光3
シークレット
ミディアム
シースルー

[プライスゾーン]
LOW
A
B
C
D
E
F
G
H
I
J
K
L
M
N
O
HIGH

[生地組成]
ポリエステル100%

[生地性能]
F☆☆☆☆
防炎 遮熱

大型手動タイプ価格表

色柄 No.N8094 ～ N8096

単位：円

高さ(H)mm ＼ 幅(W)mm	800～1000	1005～1500	1505～2000	2005～2500	2505～3000
500 ～ 1000	46,500	52,700	58,100	67,900	74,700
1010 ～ 1500	50,800	57,300	63,500	74,900	82,400
1510 ～ 2000	55,500	62,500	**68,700**	81,600	89,500
2010 ～ 2500	59,800	67,000	74,000	88,400	96,900
2510 ～ 3000	66,900	74,700	82,500	99,100	108,600
3010 ～ 3500	71,000	79,400	87,800	108,100	118,200
3510 ～ 4000	75,400	84,500	93,300	117,600	128,300
4010 ～ 4500	—	88,800	97,600	127,700	138,700
4510 ～ 5000	—	93,200	101,800	137,800	149,200

●製作可能寸法比(幅:高さ比)は**1:4以内**。

標準タイプ価格表

標準仕様（洗濯できません）色柄 No.N8094 ～ N8096

プロチェーン式

単位：円

高さ(H)mm ＼ 幅(W)mm	805～1200	1205～1600	1605～2000	2005～2400	2405～2800	2805～2900
500 ～ 800	30,300	33,400	36,400	43,100	47,100	51,500
810 ～ 1200	33,900	37,800	40,900	48,400	52,900	57,800
1210 ～ 1600	37,600	41,800	45,800	54,300	59,400	65,100
1610 ～ 2000	41,700	46,400	**50,400**	59,800	65,400	71,600
2010 ～ 2500	45,500	50,400	55,100	65,400	71,600	78,500
2510 ～ 3000	52,000	57,500	63,000	75,000	82,200	90,100
3010 ～ 3500	55,500	61,600	67,700	80,600	88,300	96,800
3510 ～ 4000	59,300	66,100	72,700	86,600	95,000	—
4010 ～ 4500	63,000	69,900	76,300	90,900	—	—

●青字部分の製作可能面積は9.0㎡以内。

チェーン式

単位：円

高さ(H)mm ＼ 幅(W)mm	200～300	305～500	505～800	805～1200	1205～1600	1605～2000	2005～2400	2405～2700
100 ～ 490	17,100	17,100	19,300	24,200	26,000	29,000	34,900	38,500
500 ～ 800	18,300	18,300	21,800	26,800	29,900	32,900	39,600	43,600
810 ～ 1200	20,300	20,300	24,400	30,400	34,300	37,400	44,900	49,400
1210 ～ 1600	22,000	22,000	27,600	34,100	38,300	42,300	50,800	55,900
1610 ～ 2000	23,900	23,900	30,600	38,200	42,900	**46,900**	56,300	61,900
2010 ～ 2500	26,200	26,200	33,600	42,000	46,900	51,600	61,900	68,100
2510 ～ 3000	—	29,900	37,900	48,500	54,000	59,500	71,500	78,700
3010 ～ 3500	—	32,100	41,300	52,000	58,100	64,200	77,100	84,800
3510 ～ 4000	—	35,000	43,900	55,800	62,600	69,200	83,100	—
4010 ～ 4500	—	—	47,200	59,500	66,400	72,800	87,400	—

●チェーン式：青字部分の製作可能面積は8.1㎡以内。製作可能寸法比(幅:高さ比)は**1:8以内**。

プルコード式・ワンタッチチェーン式

単位：円

高さ(H)mm ＼ 幅(W)mm	305～500	505～800	805～1200	1205～1600	1605～2000	2005～2400	2405～2700
100 ～ 490	17,100	19,300	24,200	26,000	29,000	34,900	38,500
500 ～ 800	18,300	21,800	26,800	29,900	32,900	39,600	43,600
810 ～ 1200	20,300	24,400	30,400	34,300	37,400	44,900	49,400
1210 ～ 1600	22,000	27,600	34,100	38,300	42,300	50,800	55,900
1610 ～ 2000	—	30,600	38,200	42,900	**46,900**	56,300	61,900
2010 ～ 2500	—	33,600	42,000	46,900	51,600	61,900	68,100
2510 ～ 3000	—	37,900	48,500	54,000	59,500	71,500	78,700

スマートコード式

左記価格表＋1,800円／台

●プルコード式、スマートコード式:
青字部分の製作可能面積は6.0㎡以内。
●ワンタッチチェーン式:
赤字部分と青字部分は製作できません。
●プルコード式、スマートコード式、ワンタッチチェーン式:
製作可能寸法比(幅:高さ比)は**1:4以内**。
但し、幅(W)595mm以下は**1:3以内**。

製作可能寸法

●タイプにより多少異なります。詳しくは商品ガイド(P.37～)をご参照ください。

適応商品タイプ	幅(W)mm	高さ(H)mm	面積m²	製作可能寸法比(幅:高さ比)
テクノ・テクノサイレント・大型電動	700～3000	500～5000	15.0	1：4以内
大型手動・標準	上記価格表参照			
電動　サイレント電動式(マルチIR仕様)	380～2700	500～4500	9.0※	1：4以内
電動　サイレント電動式(RF仕様)	530～2700			

※ 幅(W)2005mm以上は8.1㎡以内。

[部品色]
ホワイト(W)※
[標準仕様]
ライトグレイ(G)
アンバー(A)
ブラック(B)※
※プロチェーン式は
ホワイト(W)
ブラック(B)のみ
適応となります。

リーチェ遮熱

標準 ウォッシャブル
N8069 N8469
■ピュアホワイト シークレット

バーチカルブラインド アソ A8768
プリーツスクリーン M5103

標準 ウォッシャブル
N8070 N8470
■レモンシャーベット シークレット

バーチカルブラインド アソ A8769

標準 ウォッシャブル
N8071 N8471
■ホワイトローズ シークレット

バーチカルブラインド アソ A8770

標準 ウォッシャブル
N8072 N8472
■ライムクリーム シークレット

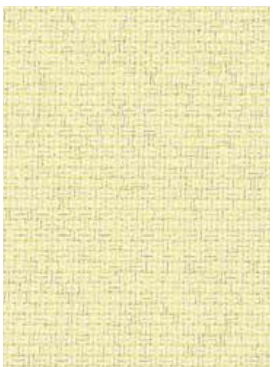

バーチカルブラインド アソ A8771
プリーツスクリーン M5104

標準 ウォッシャブル
N8073 N8473
■リーフグリーン シークレット

バーチカルブラインド アソ A8772

標準 ウォッシャブル
N8074 N8474
■シャーベットブルー シークレット

バーチカルブラインド アソ A8773

標準 ウォッシャブル
N8075 N8475
■クラウドアイボリー シークレット

バーチカルブラインド アソ A8774

標準 ウォッシャブル
N8076 N8476
■ライトグレイ シークレット

バーチカルブラインド アソ A8775
プリーツスクリーン M5105

標準 ウォッシャブル
N8077 N8477
■シャインオイスター シークレット

バーチカルブラインド アソ A8776
プリーツスクリーン M5106

標準 ウォッシャブル
N8078 N8478
■シルバーグレイ シークレット

バーチカルブラインド アソ A8777

本体価格とは別に、商品梱包輸送費を申し受けます。

幅(W)は5mm、高さ(H)は10mm単位での製作となります。

大型手動タイプ価格表

色柄 No.N8069 ～ N8078

単位：円

高さ(H)mm ＼ 幅(W)mm	800 ～1000	1005 ～1500	1505 ～2000	2005 ～2500	2505 ～3000
500 ～ 1000	43,300	49,200	54,400	63,500	70,000
1010 ～ 1500	47,100	53,200	59,000	69,500	76,400
1510 ～ 2000	51,200	57,700	**63,500**	75,400	82,700
2010 ～ 2500	55,000	61,600	68,000	81,200	89,100
2510 ～ 3000	61,500	68,600	75,800	91,000	99,800
3010 ～ 3500	65,000	72,700	80,400	97,000	106,200
3510 ～ 4000	68,900	77,100	85,100	103,100	112,700
4010 ～ 4500	—	80,900	88,700	107,900	117,900
4510 ～ 5000	—	84,700	92,300	112,700	123,100

●製作可能寸法比(幅:高さ比)は**1:4以内**。

標準タイプ価格表

標準仕様（洗濯できません）色柄 No.N8069 ～ N8078

プロチェーン式

単位：円

高さ(H)mm ＼ 幅(W)mm	805 ～1200	1205 ～1600	1605 ～2000	2005 ～2400	2405 ～2800	2805 ～3000
500 ～ 800	27,700	30,700	33,400	39,400	43,100	47,100
810 ～ 1200	30,700	34,300	37,200	44,000	48,200	52,700
1210 ～ 1600	33,900	37,700	41,300	48,900	53,500	58,500
1610 ～ 2000	37,500	41,600	**45,200**	53,600	58,600	64,200
2010 ～ 2500	40,700	44,900	49,100	58,300	63,800	69,900
2510 ～ 3000	46,600	51,400	56,300	66,900	73,400	80,400
3010 ～ 3500	49,500	55,000	60,400	71,700	78,600	86,200
3510 ～ 4000	52,900	58,700	64,500	76,700	84,000	—
4010 ～ 4500	56,000	62,000	67,500	80,400	—	—

●青字部分の製作可能面積は9.0㎡以内。

チェーン式

単位：円

高さ(H)mm ＼ 幅(W)mm	200 ～300	305 ～500	505 ～800	805 ～1200	1205 ～1600	1605 ～2000	2005 ～2400	2405 ～2700
100 ～ 490	15,900	15,900	18,100	22,100	23,700	26,700	32,100	35,400
500 ～ 800	17,000	17,000	20,300	24,200	27,200	29,900	35,900	39,600
810 ～ 1200	18,800	18,800	22,700	27,200	30,800	33,700	40,500	44,700
1210 ～ 1600	20,300	20,300	25,600	30,400	34,200	37,800	45,400	50,000
1610 ～ 2000	22,000	22,000	28,300	34,000	38,100	**41,700**	50,100	55,100
2010 ～ 2500	24,100	24,100	31,000	37,200	41,400	45,600	54,800	60,300
2510 ～ 3000	—	27,600	35,100	43,100	47,900	52,800	63,400	69,900
3010 ～ 3500	—	29,700	38,100	46,000	51,500	56,900	68,200	75,100
3510 ～ 4000	—	32,400	40,500	49,400	55,200	61,000	73,200	—
4010 ～ 4500	—	—	43,500	52,500	58,500	64,000	76,900	—

●チェーン式：青字部分の製作可能面積は8.1㎡以内。製作可能寸法比(幅:高さ比)は**1:8以内**。

プルコード式・ワンタッチチェーン式

単位：円

高さ(H)mm ＼ 幅(W)mm	305 ～500	505 ～800	805 ～1200	1205 ～1600	1605 ～2000	2005 ～2400	2405 ～2700
100 ～ 490	15,900	18,100	22,100	23,700	26,700	32,100	35,400
500 ～ 800	17,000	20,300	24,200	27,200	29,900	35,900	39,600
810 ～ 1200	18,800	22,700	27,200	30,800	33,700	40,500	44,700
1210 ～ 1600	20,300	25,600	30,400	34,200	37,800	45,400	50,000
1610 ～ 2000	—	28,300	34,000	38,100	**41,700**	50,100	55,100
2010 ～ 2500	—	31,000	37,200	41,400	45,600	54,800	60,300
2510 ～ 3000	—	35,100	43,100	47,900	52,800	63,400	69,900

スマートコード式

左記価格表＋1,800円／台

●プルコード式、スマートコード式：
青字部分の製作可能面積は6.0㎡以内。
●ワンタッチチェーン式：
赤字部分と青字部分は製作できません。
●プルコード式、スマートコード式、ワンタッチチェーン式：
製作可能寸法比(幅:高さ比)は**1:4以内**。
但し、幅(W)595mm以下は**1:3以内**。

製作可能寸法

●タイプにより多少異なります。詳しくは商品ガイド(P.37～)をご参照ください。

適応商品タイプ	幅(W)mm	高さ(H)mm	面積m²	製作可能寸法比(幅：高さ比)
テクノ・テクノサイレント・大型電動	700～3000	500～5000	15.0	1：4以内
大型手動・標準	上記・114ページ価格表参照			
電動　サイレント電動式(マルチIR仕様)	380～2700	500～4500	9.0※	1：4以内
電動　サイレント電動式(RF仕様)	530～2700			
ミニマル電動 サイレント電動式(マルチIR仕様)	380～2000	500～2400	4.8	
ミニマル電動 サイレント電動式(RF仕様)	530～2000			

※ 幅(W)2005mm以上は8.1㎡以内。ウォッシャブル仕様は6.0㎡以内。

本体価格とは別に、商品梱包輸送費を申し受けます。

幅(W)は5mm、高さ(H)は10mm単位での製作となります。

標準タイプ価格表

ウォッシャブル仕様 色柄 No.N8469 ～ N8478

プロチェーン式

単位：円

高さ(H)mm ＼ 幅(W)mm	805 ～1200	1205 ～1600	1605 ～2000	2005 ～2400	2405 ～2800	2805 ～3000
500 ～ 800	30,000	33,600	36,900	43,500	47,700	52,300
810 ～ 1200	33,000	37,100	40,700	48,100	52,800	57,800
1210 ～ 1600	36,200	40,600	44,700	52,900	58,100	63,700
1610 ～ 2000	39,800	44,500	**48,600**	57,600	63,200	69,300
2010 ～ 2500	43,000	47,800	52,500	62,300	68,400	75,100
2510 ～ 3000	48,900	54,300	59,800	70,900	78,000	—
3010 ～ 3500	51,800	57,800	63,800	75,800	—	—
3510 ～ 4000	55,200	61,600	67,900	—	—	—
4010 ～ 4500	58,300	64,800	—	—	—	—

●青字部分の製作可能面積は6.0㎡以内。

チェーン式

単位：円

高さ(H)mm ＼ 幅(W)mm	305 ～500	505 ～800	805 ～1200	1205 ～1600	1605 ～2000	2005 ～2400	2405 ～2700
100 ～ 490	17,100	19,800	24,400	26,600	30,200	36,200	40,000
500 ～ 800	18,100	22,000	26,500	30,100	33,400	40,000	44,200
810 ～ 1200	19,900	24,400	29,500	33,600	37,200	44,600	49,300
1210 ～ 1600	21,400	27,300	32,700	37,100	41,200	49,400	54,600
1610 ～ 2000	23,200	30,100	36,300	41,000	**45,100**	54,100	59,700
2010 ～ 2500	25,200	32,700	39,500	44,300	49,000	58,800	64,900
2510 ～ 3000	28,800	36,800	45,400	50,800	56,300	67,400	74,500
3010 ～ 3500	30,900	39,800	48,300	54,300	60,300	72,300	—
3510 ～ 4000	33,500	42,300	51,700	58,100	64,400	—	—
4010 ～ 4500	—	45,200	54,800	61,300	—	—	—

●チェーン式：青字部分の製作可能面積は6.0㎡以内。製作可能寸法比(幅・高さ比)は**1:8以内**。

プルコード式・ワンタッチチェーン式

単位：円

高さ(H)mm ＼ 幅(W)mm	305 ～500	505 ～800	805 ～1200	1205 ～1600	1605 ～2000	2005 ～2400	2405 ～2700
100 ～ 490	17,100	19,800	24,400	26,600	30,200	36,200	40,000
500 ～ 800	18,100	22,000	26,500	30,100	33,400	40,000	44,200
810 ～ 1200	19,900	24,400	29,500	33,600	37,200	44,600	49,300
1210 ～ 1600	21,400	27,300	32,700	37,100	41,200	49,400	54,600
1610 ～ 2000	—	30,100	36,300	41,000	**45,100**	54,100	59,700
2010 ～ 2500	—	32,700	39,500	44,300	49,000	58,800	64,900
2510 ～ 3000	—	36,800	45,400	50,800	56,300	67,400	74,500

スマートコード式

左記価格表＋1,800円／台

●プルコード式、スマートコード式：
青字部分の製作可能面積は6.0㎡以内。
●ワンタッチチェーン式：
赤字部分と青字部分は製作できません。
●プルコード式、スマートコード式、ワンタッチチェーン式：
製作可能寸法比(幅・高さ比)は**1:4以内**。
但し、幅(W)595mm以下は**1:3以内**。

価格には、消費税および取付施工費は含まれておりません。

※ウォッシャブル仕様の場合、テクノ、テクノサイレント、大型電動、大型手動での製作はできません。

テクノタイプ | テクノサイレントタイプ | 大型電動タイプ | 大型手動タイプ | ガイドレールタイプ | 電動タイプ | 標準タイプ

リーチェ遮熱

N8069～N8078
N8469～N8478

広幅

幅(W)3000㎜まで製作できます。

色柄:N8476　部品色:ホワイト

[透過度]

- 遮光1
- 遮光2
- 遮光3
- **シークレット**
- ミディアム
- シースルー

[プライスゾーン]

LOW

A / B / C / D / **E** / F / G / H / I / J / K / L / M / N / O

HIGH

[生地組成]

ポリエステル100%

[生地性能]

F☆☆☆☆

防炎 / ウォッシャブル

遮熱

リーチェ遮熱(N8069)を1年間一般オフィスに取り付けた場合の省エネ効果

節電効果	29% 節電!
電気代	111,198円 お得!
CO_2排出量	2,466kg 削減!

※ロールスクリーンなしとの比較
※ロールスクリーンを取り付けることによる空調負荷をコンピュータシミュレーションにより算出し、省エネ効果を評価しました。
(シミュレーション条件は87ページをご参照ください。)

光学性能・熱的性能

色柄No.	光学性能[%]							熱的性能		
	日射		可視光		赤外線		紫外線	熱貫流率(U) [W/㎡・K]	日射熱取得率(η)	日射遮蔽係数(SC)
	反射率	透過率	反射率	透過率	反射率	透過率	透過率			
N8069	72.5	24.9	75.1	24.1	69.5	25.8	18.7	3.9	0.34	0.39
N8070	70.0	23.9	73.6	23.3	69.1	25.9	4.7		0.35	0.40
N8071	70.7	23.9	73.3	22.5	69.3	25.6	5.2		0.35	0.40
N8072	68.1	23.1	71.9	22.3	68.8	26.2	3.7		0.37	0.42
N8073	62.8	19.9	60.6	14.1	69.2	25.8	1.3		0.41	0.47
N8074	68.7	22.1	67.6	17.9	69.5	25.4	4.0		0.36	0.41
N8075	67.0	21.1	64.3	15.8	69.9	25.5	3.5		0.38	0.43
N8076	64.8	20.0	56.8	11.4	69.4	25.8	3.7		0.39	0.44
N8077	63.9	19.7	55.0	10.6	69.2	25.8	3.4		0.40	0.45
N8078	58.5	17.1	38.9	3.9	69.6	25.6	2.4		0.44	0.50

[部品色]

- ホワイト(W)※ [標準仕様]
- ライトグレイ(G)
- アンバー(A)
- ブラック(B)※

※プロチェーン式はホワイト(W)ブラック(B)のみ適応となります。

プリレ遮熱

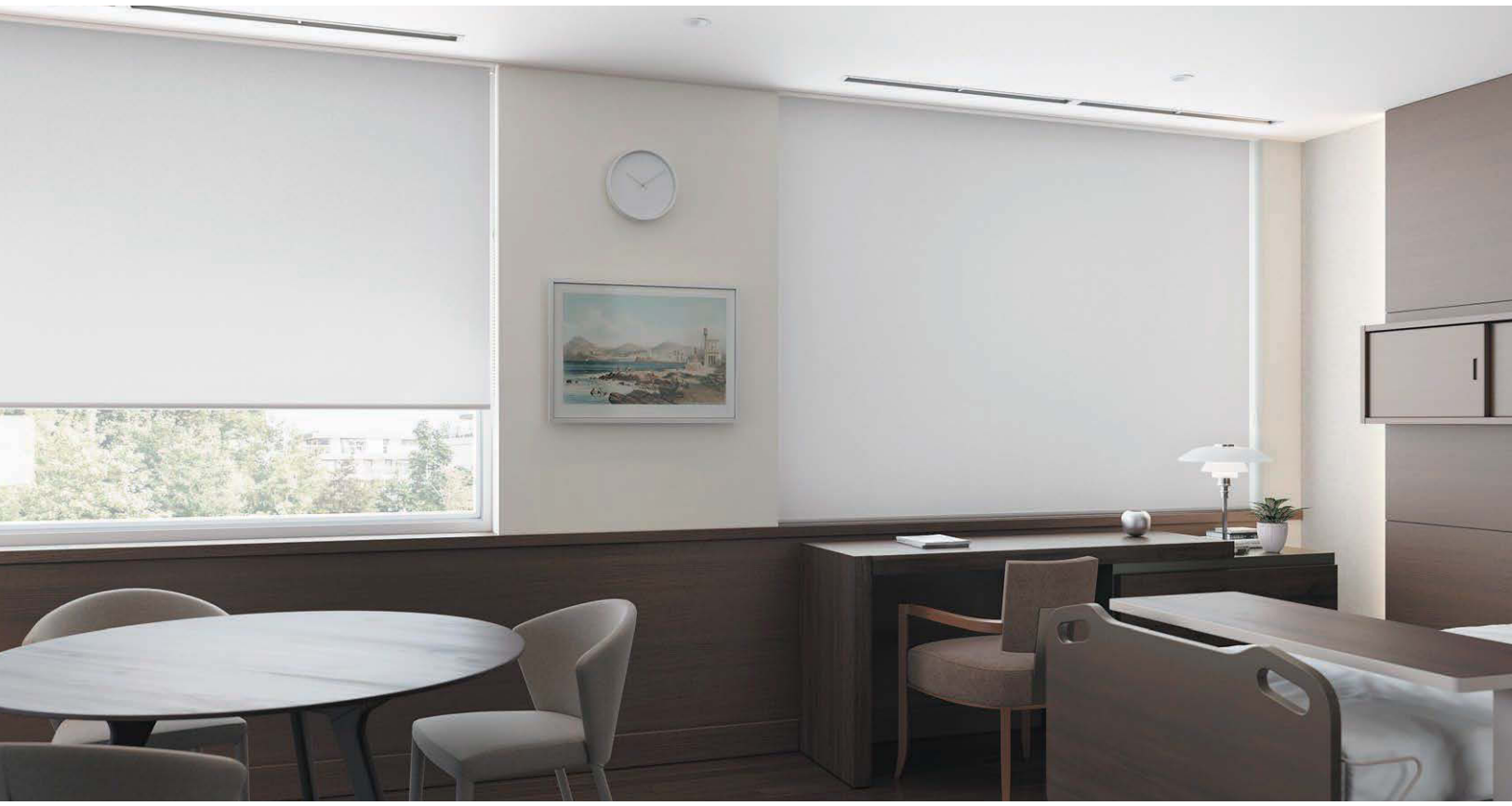

色柄:N8497　部品色:ホワイト

ウォッシャブル
N8497
■ ペールグレイ　シークレット

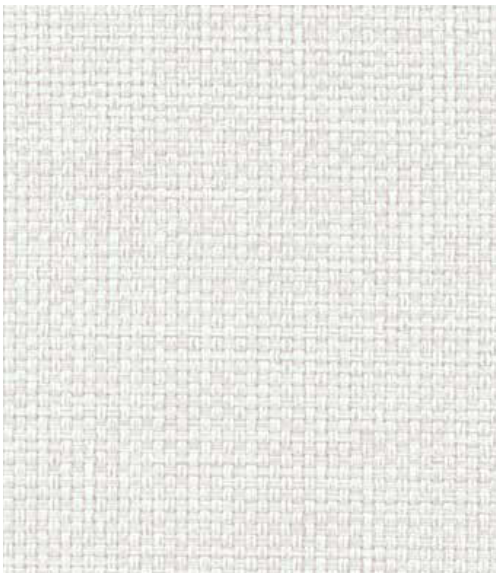

バーチカルブラインド ア ソ　A8798

ウォッシャブル
N8498
■ ペールホワイト　シークレット

バーチカルブラインド ア ソ　A8799

ウォッシャブル
N8499
■ ペールミント　シークレット

バーチカルブラインド ア ソ　A8800

プリレ遮熱(N8498)を1年間一般オフィスに取り付けた場合の省エネ効果

節電効果	28% 節電!
電気代	107,873円 お得!
CO_2排出量	2,392kg 削減!

※ロールスクリーンなしとの比較
※ロールスクリーンを取り付けることによる空調負荷をコンピュータシミュレーションにより算出し、省エネ効果を評価しました。
(シミュレーション条件は87ページをご参照ください。)

光学性能・熱的性能

色柄No.	光学性能[%]							熱的性能		
	日射		可視光		赤外線		紫外線	熱貫流率(U) [W/㎡・K]	日射熱取得率(η)	日射遮蔽係数(SC)
	反射率	透過率	反射率	透過率	反射率	透過率	透過率			
N8497	66.3	22.6	65.3	17.2	67.7	26.9	1.7	3.9	0.38	0.43
N8498	68.7	25.0	73.0	24.8	67.7	26.8	2.1		0.36	0.41
N8499	67.4	23.4	69.3	20.7	68.0	26.8	2.0		0.37	0.42

プリレ遮熱に許諾されているSEK制菌加工（特定用途・一般用途）マークは

一般社団法人 繊維評価技術協議会（JTETC）より、「繊維上の細菌の増殖を抑制する加工のうち、認証基準を満たすもの」に許諾されるマークです。

（繊維上の細菌の増殖を抑制します。）
認証番号　019SB16
一般社団法人　繊維評価技術協議会
剤名：有機系（ビリジン）
ナテック株式会社

■SEK制菌加工（特定用途）

医療機関・介護施設及び行政機関などが必要と認めて指定する場所に設置できる商品で、その他の場所には設置できません。

（繊維上の細菌の増殖を抑制します。）
認証番号　019C20
一般社団法人　繊維評価技術協議会
剤名：有機系（ビリジン）
ナテック株式会社

■SEK制菌加工（一般用途）

一般家庭等で幅広く使用することができる商品で、不特定多数の方が出入りする公共施設や幼稚園・保育園にもおすすめです。

ご注文の際は、設置場所に応じて、（特定用途）か（一般用途）かを必ずご指示ください。

■SEK試験対象菌と影響

試験対象菌	SEK（特定用途）	SEK（一般用途）	菌の影響
黄色ブドウ球菌	●	●	傷口の化膿・食中毒
肺炎かん菌	●	●	肺炎の原因菌の一つ
MRSA	●	—	抗生物質メチシリンに耐性を獲得した黄色ぶどう球菌

加工剤の安全性試験	急性経口毒性試験、変異原性試験、皮膚刺激性試験、皮膚感作性試験
効果の継続性	特定用途は水温80℃で洗濯5回 一般用途は水温40℃で洗濯5回

→ これらの試験をクリアしています。

プリレ遮熱に許諾されているSEK抗ウイルス加工マークは

一般社団法人 繊維評価技術協議会（JTETC）より、「繊維上の特定のウイルスの数を減少させる加工のうち、認証基準を満たすもの」に許諾されるマークです。

（繊維上の特定のウイルスの数を減少させます。）
認証番号　UK50A23
一般社団法人　繊維評価技術協議会
剤名：有機系（エステル）
セーレン株式会社

■SEK抗ウイルス加工

抗ウイルス加工の目的は繊維製品に付着したウイルスの数を減少させて清潔に保ち、ウイルスの伝播を弱めることにあります。

⚠ 注意
- 抗ウイルス加工は、病気の治療や予防を目的とするものではありません。
- 抗ウイルス性試験は、ウイルス株：ATCC VR-1679（エンベロープ有）を25℃で2時間放置して実施しています。
- 抗ウイルス加工は、ウイルスの働きを抑制するものではありません。

加工剤の安全性試験	急性経口毒性試験、変異原性試験、皮膚刺激性試験、皮膚感作性試験
効果の継続性	水温40℃で洗濯5回

→ これらの試験をクリアしています。

本体価格とは別に、商品梱包輸送費を申し受けます。

幅（W）は5mm、高さ（H）は10mm単位での製作となります。

標準タイプ価格表

ウォッシャブル仕様　色柄 No.N8497 ～ N8499

プロチェーン式

単位：円

高さ（H）mm ＼ 幅（W）mm	805～1200	1205～1600	1605～2000	2005～2400	2405～2800	2805～3000
500 ～ 800	32,600	36,300	39,900	47,100	51,700	56,700
810 ～ 1200	36,200	40,700	44,400	52,400	57,500	63,000
1210 ～ 1600	39,900	44,700	49,200	58,300	64,000	70,200
1610 ～ 2000	44,000	49,300	**53,800**	63,800	70,000	76,800
2010 ～ 2500	47,800	53,200	58,500	69,400	76,200	83,700
2510 ～ 3000	54,300	60,400	66,500	79,000	86,800	—
3010 ～ 3500	57,800	64,500	71,200	84,600	—	—
3510 ～ 4000	61,600	69,000	76,100	—	—	—
4010 ～ 4500	65,300	72,800	—	—	—	—

●青字部分の製作可能面積は6.0㎡以内。

チェーン式

単位：円

高さ（H）mm ＼ 幅（W）mm	305～500	505～800	805～1200	1205～1600	1605～2000	2005～2400	2405～2700
100 ～ 490	18,200	21,000	26,500	28,900	32,500	38,900	43,100
500 ～ 800	19,500	23,500	29,100	32,800	36,400	43,600	48,200
810 ～ 1200	21,400	26,200	32,700	37,200	40,900	48,900	54,000
1210 ～ 1600	23,200	29,400	36,400	41,200	45,700	54,800	60,500
1610 ～ 2000	25,000	32,400	40,500	45,800	**50,300**	60,300	66,500
2010 ～ 2500	27,300	35,400	44,300	49,700	55,000	65,900	72,700
2510 ～ 3000	31,100	39,600	50,800	56,900	63,000	75,500	83,300
3010 ～ 3500	33,300	43,100	54,300	61,000	67,700	81,100	—
3510 ～ 4000	36,200	45,600	58,100	65,500	72,600	—	—
4010 ～ 4500	—	48,900	61,800	69,300	—	—	—

●チェーン式：青字部分の製作可能面積は6.0㎡以内。製作可能寸法比（幅：高さ比）は**1：8以内**。

プルコード式・ワンタッチチェーン式

単位：円

高さ（H）mm ＼ 幅（W）mm	305～500	505～800	805～1200	1205～1600	1605～2000	2005～2400	2405～2700
100 ～ 490	18,200	21,000	26,500	28,900	32,500	38,900	43,100
500 ～ 800	19,500	23,500	29,100	32,800	36,400	43,600	48,200
810 ～ 1200	21,400	26,200	32,700	37,200	40,900	48,900	54,000
1210 ～ 1600	23,200	29,400	36,400	41,200	45,700	54,800	60,500
1610 ～ 2000	—	32,400	40,500	45,800	**50,300**	60,300	66,500
2010 ～ 2500	—	35,400	44,300	49,700	55,000	65,900	72,700
2510 ～ 3000	—	39,600	50,800	56,900	63,000	75,500	83,300

スマートコード式

左記価格表＋1,800円／台

- ●プルコード式、スマートコード式：青字部分の製作可能面積は6.0㎡以内。
- ●ワンタッチチェーン式：赤字部分と青字部分は製作できません。
- ●プルコード式、スマートコード式、ワンタッチチェーン式：製作可能寸法比（幅：高さ比）は**1：4以内**。但し、幅（W）595mm以下は**1：3以内**。

製作可能寸法

●タイプにより多少異なります。詳しくは商品ガイド（P.37～）をご参照ください。

適応商品タイプ	幅（W）mm	高さ（H）mm	面積m²	製作可能寸法比（幅：高さ比）
標準	上記価格表参照			
電動　サイレント電動式（マルチIR仕様）	380～2700	500～4500	6.0	1：4以内
電動　サイレント電動式（RF仕様）	530～2700			
ミニマル電動 サイレント電動式（マルチIR仕様）	380～2000	500～2400	4.8	
ミニマル電動 サイレント電動式（RF仕様）	530～2000			

広幅
幅（W）3000mmまで製作できます。

［透過度］
遮光1
遮光2
遮光3
シークレット
ミディアム
シースルー

［プライスゾーン］
LOW
A
B
C
D
E
F
G
H
I
J
K
L
M
N
O
HIGH

［生地組成］
ポリエステル100%

［生地性能］
F☆☆☆☆
防炎　ウォッシャブル
遮熱

［部品色］
ホワイト（W）※［標準仕様］
ライトグレイ（G）
アンバー（A）
ブラック（B）※
※プロチェーン式はホワイト（W）ブラック（B）のみ適応となります。

アーキル

色柄:N8300　部品色:ホワイト

標　準

N8299

■ オイスターホワイト　シースルー

バーチカルブラインド ア ソ A8917

標　準

N8300

■ ミストグレイ　シースルー

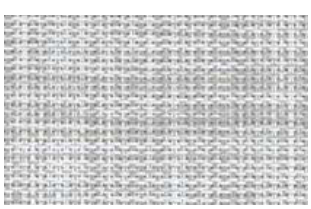

バーチカルブラインド ア ソ A8918

標　準

N8301

■ クールブラウン　シースルー

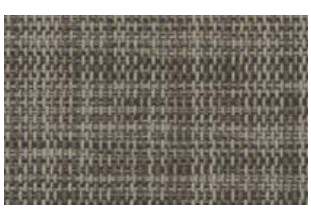

バーチカルブラインド ア ソ A8919

アーキル
N8299～N8301

本体価格とは別に、商品梱包輸送費を申し受けます。

幅(W)は5mm、高さ(H)は10mm単位での製作となります。

標準タイプ価格表

標準仕様（洗濯できません）色柄 No.N8299 ～ N8301

プロチェーン式　単位：円

高さ(H)mm ＼ 幅(W)mm	805 ～1200	1205 ～1600	1605 ～2000
500 ～ 800	38,600	43,100	47,600
810 ～ 1200	45,900	50,500	55,000
1210 ～ 1600	53,200	57,700	62,200
1610 ～ 2000	60,500	65,000	**69,400**
2010 ～ 2500	69,600	74,000	78,500
2510 ～ 3000	78,600	83,200	87,700
3010 ～ 3500	87,800	92,300	96,800
3510 ～ 4000	96,800	101,300	105,800
4010 ～ 4500	104,100	108,700	113,100

チェーン式・プルコード式・ワンタッチチェーン式　単位：円

高さ(H)mm ＼ 幅(W)mm	305 ～500	505 ～800	805 ～1200	1205 ～1600	1605 ～2000
100 ～ 490	21,900	24,100	31,700	33,700	36,600
500 ～ 800	26,200	30,600	35,100	39,600	44,100
810 ～ 1200	29,600	34,100	42,400	47,000	51,500
1210 ～ 1600	33,100	37,500	49,700	54,200	58,700
1610 ～ 2000	36,500	41,000	57,000	61,500	**65,900**
2010 ～ 2500	40,900	45,400	66,100	70,500	75,000
2510 ～ 3000	45,100	49,600	75,100	79,700	84,200
3010 ～ 3500	49,400	53,900	84,300	88,800	93,300
3510 ～ 4000	53,600	58,100	93,300	97,800	102,300
4010 ～ 4500	—	61,600	100,600	105,200	—

スマートコード式

左記価格表＋1,800円／台

- チェーン式：青字部分の製作可能面積は6.0㎡以内。
  製作可能寸法比(幅･高さ比)は**1:8以内**。
- プルコード式、スマートコード式、ワンタッチチェーン式：
  赤字部分と青字部分は製作できません。
  製作可能寸法比(幅･高さ比)は**1:4以内**。
  但し、幅(W)595mm以下は**1:3以内**。

[透過度]
- 遮光1
- 遮光2
- 遮光3
- シークレット
- ミディアム
- シースルー

[プライスゾーン]
LOW
A B C D E F G H I J K **L** M N O
HIGH

[生地組成]
ポリエステル25%
PVC75%

[生地性能]
F☆☆☆☆
防炎 水拭き
UVカット UVカット

[部品色]
- ホワイト(W)※ [標準仕様]
- ライトグレイ(G)
- アンバー(A)
- ブラック(B)※

※プロチェーン式はホワイト(W)ブラック(B)のみ適応となります。

製作可能寸法

●タイプにより多少異なります。詳しくは商品ガイド(P.37～)をご参照ください。

適応商品タイプ	幅(W)mm	高さ(H)mm	面積m²	製作可能寸法比(幅：高さ比)
標準	上記価格表参照			
電動　サイレント電動式(マルチIR仕様)	380～2000	500～4500	5.4	1：4以内
電動　サイレント電動式(RF仕様)	530～2000			

GREENGUARD(グリーンガード)は、室内空間における化学物質の排出に関するもので、世界で厳しい基準を持つ揮発性有機化合物(VOC)の排出測定試験に基づいた米国の環境基準です。アーキルは、グリーンガード認証の中で、より厳しい基準値を設定しているGOLD認証を受けています。

平織りミディアム

色柄:N8319　部品色:ホワイト

標　準

N8316

■ ホワイト(M)　ミディアム

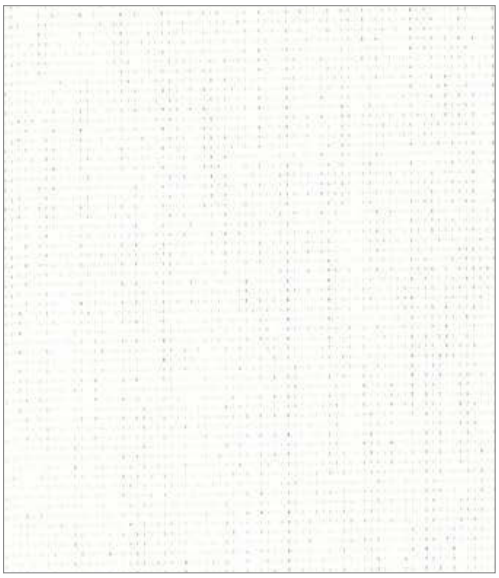

標　準

N8317

■ ベージュホワイト(M)　ミディアム

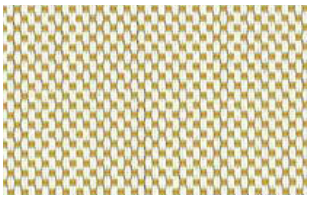

標　準

N8318

■ グレイホワイト(M)　ミディアム

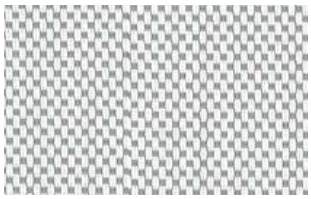

標　準

N8319

■ ブルーグレイ(M)　ミディアム

製作可能寸法

●タイプにより多少異なります。詳しくは商品ガイド(P.37～)をご参照ください。

適応商品タイプ	幅(W)mm	高さ(H)mm	面積m²	製作可能寸法比(幅:高さ比)
テクノ・大型電動	700～5500※1	500～13000	42.5	1:7以内
テクノサイレント	700～4000※1	500～7000	21.0	
大型手動・標準	121ページ価格表参照			
電動　サイレント電動式(マルチIR仕様)	380～2700	500～4500※2	4.8	1:4以内
電動　サイレント電動式(RF仕様)	530～2700			

※1 幅(W)3005mm以上は生地横使いになります。
生地横使いで高さ(H)2505mm以上はウェルダー加工でジョイント(補強芯材が入る)になります。
※2 幅(W)2005mm以上は高さ(H)1650mmまでです。

平織りミディアム
N8316～N8319

本体価格とは別に、商品梱包輸送費を申し受けます。

幅(W)は5mm、高さ(H)は10mm単位での製作となります。

色柄：N8317

色柄：N8321（平織りメッシュ）

広幅
幅(W)3000mmまで製作できます。

[透過度]
遮光1
遮光2
遮光3
シークレット
ミディアム
シースルー

[プライスゾーン]
LOW
A
B
C
D
E
F
G
H
I
J
K
L
M
N
O
HIGH

[生地組成]
ガラス繊維39%
PVC61%

[生地性能]
F☆☆☆☆
防炎 水拭き

大型手動タイプ価格表

色柄 No.N8316 ～ N8319

単位：円

高さ(H)mm ＼ 幅(W)mm	800 ～1000	1005 ～1500	1505 ～2000	2005 ～2500	2505 ～3000
500 ～ 1000	55,000	60,500	66,100	78,800	84,300
1010 ～ 1500	63,000	68,500	74,000	94,000	99,500
1510 ～ 2000	70,900	76,400	**81,900**	109,200	114,800
2010 ～ 2500	78,800	84,300	89,900	124,400	130,000
2510 ～ 3000	86,800	92,300	97,800	139,700	145,200
3010 ～ 3500	94,700	100,200	105,700	154,800	160,400
3510 ～ 4000	102,600	108,100	113,700	170,000	175,700
4010 ～ 4500	—	116,100	121,600	—	—
4510 ～ 5000	—	124,000	129,500	—	—

●製作可能寸法比(幅:高さ比)は**1:4以内**。

標準タイプ価格表

標準仕様（洗濯できません）色柄 No.N8316 ～ N8319

プロチェーン式

単位：円

高さ(H)mm ＼ 幅(W)mm	805 ～1200	1205 ～1600	1605 ～2000	2005 ～2400	2405 ～2800	2805 ～2900
500 ～ 800	38,600	43,100	47,600	58,200	62,800	68,800
810 ～ 1200	45,900	50,500	55,000	68,300	72,800	79,800
1210 ～ 1600	53,200	57,700	62,200	78,300	82,800	90,700
1610 ～ 2000	60,500	65,000	**69,400**	88,400	92,900	101,900
2010 ～ 2500	69,600	74,000	78,500	101,000	105,400	115,700
2510 ～ 3000	78,600	83,200	87,700	113,500	118,100	—
3010 ～ 3500	87,800	92,300	96,800	126,100	—	—
3510 ～ 4000	96,800	101,300	105,800	—	—	—
4010 ～ 4500	104,100	108,700	113,100	—	—	—

●青字部分の製作可能面積は6.5㎡以内。

チェーン式

単位：円

高さ(H)mm ＼ 幅(W)mm	305 ～500	505 ～800	805 ～1200	1205 ～1600	1605 ～2000	2005 ～2400	2405 ～2700
100 ～ 490	21,900	24,100	31,700	33,700	36,600	45,700	49,400
500 ～ 800	26,200	30,600	35,100	39,600	44,100	54,700	59,300
810 ～ 1200	29,600	34,100	42,400	47,000	51,500	64,800	69,300
1210 ～ 1600	33,100	37,500	49,700	54,200	58,700	74,800	79,300
1610 ～ 2000	36,500	41,000	57,000	61,500	**65,900**	84,900	89,400
2010 ～ 2500	40,900	45,400	66,100	70,500	75,000	97,500	101,900
2510 ～ 3000	45,100	49,600	75,100	79,700	84,200	—	—
3010 ～ 3500	49,400	53,900	84,300	88,800	93,300	—	—
3510 ～ 4000	53,600	58,100	93,300	97,800	102,300	—	—
4010 ～ 4500	—	61,600	100,600	105,200	—	—	—

●チェーン式:青字部分の製作可能面積は6.0㎡以内。製作可能寸法比(幅:高さ比)は**1:8以内**。
□部分は、高さ(H)2400mmまでの製作となります。

プルコード式・ワンタッチチェーン式

単位：円

高さ(H)mm ＼ 幅(W)mm	305 ～500	505 ～800	805 ～1200	1205 ～1600	1605 ～2000	2005 ～2400	2405 ～2700
100 ～ 490	21,900	24,100	31,700	33,700	36,600	45,700	49,400
500 ～ 800	26,200	30,600	35,100	39,600	44,100	54,700	59,300
810 ～ 1200	29,600	34,100	42,400	47,000	51,500	64,800	69,300
1210 ～ 1600	33,100	37,500	49,700	54,200	58,700	74,800	79,300
1610 ～ 2000	—	41,000	57,000	61,500	**65,900**	84,900	89,400
2010 ～ 2500	—	45,400	66,100	70,500	75,000	97,500	101,900
2510 ～ 2600	—	49,600	75,100	79,700	—	—	—

スマートコード式

左記価格表＋1,800円／台

●プルコード式:
青字部分の製作可能面積は4.8㎡以内。
□部分は、高さ(H)2400mmまでの製作となります。
●スマートコード式:
青字部分は製作できません。
●ワンタッチチェーン式:
赤字部分と青字部分は製作できません。
●プルコード式、スマートコード式、ワンタッチチェーン式:
製作可能寸法比(幅:高さ比)は**1:4以内**。
但し、幅(W)595mm以下は**1:3以内**。

[部品色]
ホワイト(W)※
[標準仕様]
ライトグレイ(G)
アンバー(A)
ブラック(B)※
※プロチェーン式は
ホワイト(W)
ブラック(B)のみ
適応となります。

平織りメッシュ

色柄:N8320　部品色:ホワイト

標準
N8320
■ ホワイト(V)

UVカット A
シースルー

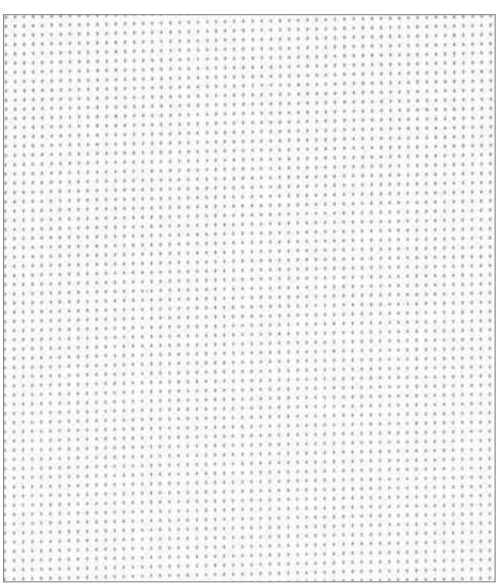

標準
N8321
■ ベージュホワイト(V)

UVカット A
シースルー

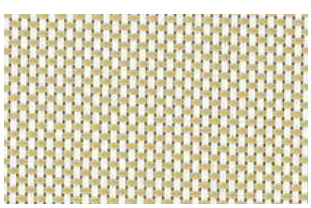

標準
N8322
■ グレイホワイト(V)

UVカット B
シースルー

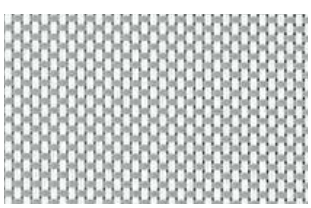

標準
N8323
■ ブラックグレイ(V)

UVカット A
シースルー

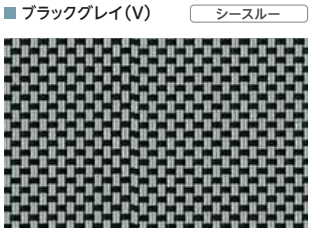

製作可能寸法

●タイプにより多少異なります。詳しくは商品ガイド(P.37～)をご参照ください。

適応商品タイプ	幅(W)mm	高さ(H)mm	面積m²	製作可能寸法比(幅:高さ比)
テクノ・大型電動	700～5500※	500～13000	42.5	1:7以内
テクノサイレント	700～4000※	500～7000	21.0	
大型手動・標準	123ページ価格表参照			
電動　サイレント電動式(マルチIR仕様)	380～2700	500～4500	5.0	1:4以内
電動　サイレント電動式(RF仕様)	530～2700			

※ 幅(W)3005mm以上は生地横使いになります。
生地横使いで高さ(H)2505mm以上はウェルダー加工でジョイント(補強芯材が入る)になります。

平織りメッシュ
N8320～N8323

本体価格とは別に、商品梱包輸送費を申し受けます。

幅(W)は5mm、高さ(H)は10mm単位での製作となります。

色柄：N8323　部品色：ライトグレイ

大型手動タイプ価格表

色柄 No.N8320 ～ N8323

単位：円

高さ(H)mm ＼ 幅(W)mm	800 ～1000	1005 ～1500	1505 ～2000	2005 ～2500	2505 ～3000
500 ～ 1000	54,700	60,300	65,800	78,500	84,100
1010 ～ 1500	62,600	68,200	73,800	93,800	99,300
1510 ～ 2000	70,500	76,200	**81,700**	109,000	114,500
2010 ～ 2500	78,500	84,100	89,600	124,100	129,700
2510 ～ 3000	86,400	92,000	97,600	139,300	144,900
3010 ～ 3500	94,300	100,000	105,500	154,600	160,100
3510 ～ 4000	102,300	107,900	113,400	169,800	175,300
4010 ～ 4500	—	115,900	121,400	—	—
4510 ～ 5000	—	123,800	129,300	—	—

●製作可能寸法比(幅：高さ比)は**1：4以内**。

標準タイプ価格表

標準仕様（洗濯できません）色柄 No.N8320 ～ N8323

プロチェーン式

単位：円

高さ(H)mm ＼ 幅(W)mm	805 ～1200	1205 ～1600	1605 ～2000	2005 ～2400	2405 ～2800	2805 ～2900
500 ～ 800	38,400	42,900	47,400	57,900	62,400	68,400
810 ～ 1200	44,400	48,900	53,300	68,100	72,500	79,400
1210 ～ 1600	50,200	54,800	59,300	78,100	82,600	90,500
1610 ～ 2000	56,200	60,700	**65,200**	88,100	92,600	101,500
2010 ～ 2500	63,700	68,200	72,700	100,700	105,200	115,400
2510 ～ 3000	71,200	75,700	80,100	113,300	117,700	129,200
3010 ～ 3500	78,500	83,100	87,600	125,900	130,400	—
3510 ～ 4000	86,000	90,500	95,000	138,300	—	—
4010 ～ 4500	92,000	96,500	101,000	148,400	—	—

●青字部分の製作可能面積は8.1㎡以内。

チェーン式

単位：円

高さ(H)mm ＼ 幅(W)mm	305 ～500	505 ～800	805 ～1200	1205 ～1600	1605 ～2000	2005 ～2400	2405 ～2700
100 ～ 490	21,700	23,900	31,400	33,500	36,400	45,500	49,000
500 ～ 800	25,900	30,400	34,900	39,400	43,900	54,400	58,900
810 ～ 1200	28,600	33,300	40,900	45,400	49,800	64,600	69,000
1210 ～ 1600	31,200	36,200	46,700	51,300	55,800	74,600	79,100
1610 ～ 2000	33,900	39,100	52,700	57,200	**61,700**	84,600	89,100
2010 ～ 2500	37,200	42,800	60,200	64,700	69,200	97,200	101,700
2510 ～ 3000	40,500	47,500	67,700	72,200	76,600	109,800	114,200
3010 ～ 3500	43,900	50,100	75,000	79,600	84,100	—	—
3510 ～ 4000	47,200	53,600	82,500	87,000	91,500	—	—
4010 ～ 4500	—	56,600	88,500	93,000	—	—	—

●チェーン式：青字部分の製作可能面積は6.0㎡以内。製作可能寸法比(幅：高さ比)は**1：8以内**。

プルコード式・ワンタッチチェーン式

単位：円

高さ(H)mm ＼ 幅(W)mm	305 ～500	505 ～800	805 ～1200	1205 ～1600	1605 ～2000	2005 ～2400	2405 ～2700
100 ～ 490	21,700	23,900	31,400	33,500	36,400	45,500	49,000
500 ～ 800	25,900	30,400	34,900	39,400	43,900	54,400	58,900
810 ～ 1200	28,600	33,300	40,900	45,400	49,800	64,600	69,000
1210 ～ 1600	31,200	36,200	46,700	51,300	55,800	74,600	79,100
1610 ～ 2000	—	39,100	52,700	57,200	**61,700**	84,600	89,100
2010 ～ 2500	—	42,800	60,200	64,700	69,200	97,200	101,700
2510 ～ 3000	—	47,500	67,700	72,200	76,600	109,800	114,200

スマートコード式

左記価格表＋1,800円／台

●プルコード式、スマートコード式：
青字部分の製作可能面積は6.0㎡以内。
●ワンタッチチェーン式：
赤字部分と青字部分は製作できません。
●プルコード式、スマートコード式、ワンタッチチェーン式：
製作可能寸法比(幅：高さ比)は**1：4以内**。
但し、幅(W)595mm以下は**1：3以内**。

広幅
幅(W)3000㎜まで製作できます。

[透過度]
遮光1
遮光2
遮光3
シークレット
ミディアム
シースルー

[プライスゾーン]
LOW
A
B
C
D
E
F
G
H
I
J
K
L
M
N
O
HIGH

[生地組成]
ガラス繊維39%
PVC61%

[生地性能]
F☆☆☆☆
防炎 水拭き
UVカット A-B UVカット

[部品色]
ホワイト(W)※
[標準仕様]
ライトグレイ(G)
アンバー(A)
ブラック(B)※
※プロチェーン式はホワイト(W)ブラック(B)のみ適応となります。

クオリア

リサイクルポリエステル 約13.6本分

『クオリア』は原料の一部にリサイクルポリエステルを使用した生地です。

ダブルタイプ　色柄:N8274/N8066　部品色:ホワイト
※ダブルタイプについては、ソフィーサンプル帳をご参照ください。

標　準

N8273

■ ミスティグレイ　シースルー

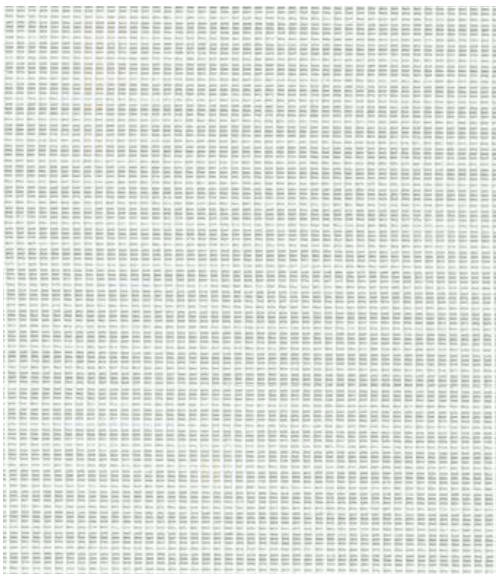

標　準

N8274

D UVカット

■ シャインオイスター　シースルー

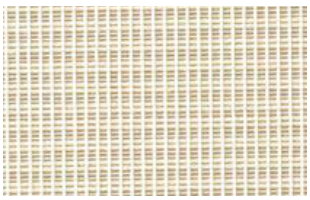

本体価格とは別に、商品梱包輸送費を申し受けます。

幅(W)は5mm、高さ(H)は10mm単位での製作となります。

標準タイプ価格表

標準仕様（洗濯できません）色柄 No.N8273・N8274

プロチェーン式　単位：円

高さ(H)mm ＼ 幅(W)mm	805 ～1200	1205 ～1600	1605 ～2000
500 ～ 800	30,300	33,400	36,400
810 ～ 1200	33,900	37,800	40,900
1210 ～ 1600	37,600	41,800	45,800
1610 ～ 2000	41,700	46,400	**50,400**
2010 ～ 2500	45,500	50,400	55,100
2510 ～ 3000	52,000	57,500	63,000
3010 ～ 3500	55,500	61,600	67,700
3510 ～ 4000	59,300	66,100	72,700
4010 ～ 4500	63,000	69,900	76,300

チェーン式・プルコード式・ワンタッチチェーン式　単位：円

高さ(H)mm ＼ 幅(W)mm	200 ～300	305 ～500	505 ～800	805 ～1200	1205 ～1600	1605 ～2000
100 ～ 490	17,100	17,100	19,300	24,200	26,000	29,000
500 ～ 800	18,300	18,300	21,800	26,800	29,900	32,900
810 ～ 1200	20,300	20,300	24,400	30,400	34,300	37,400
1210 ～ 1600	22,000	22,000	27,600	34,100	38,300	42,300
1610 ～ 2000	23,900	23,900	30,600	38,200	42,900	**46,900**
2010 ～ 2500	26,200	26,200	33,600	42,000	46,900	51,600
2510 ～ 3000	—	29,900	37,900	48,500	54,000	59,500
3010 ～ 3500	—	32,100	41,300	52,000	58,100	64,200
3510 ～ 4000	—	35,000	43,900	55,800	62,600	69,200
4010 ～ 4500	—	—	47,200	59,500	66,400	72,800

スマートコード式

左記価格表＋1,800円／台

- チェーン式：製作可能寸法比(幅·高さ比)は**1:8以内**。
- プルコード式、スマートコード式、ワンタッチチェーン式：
  赤字部分は製作できません。
  製作可能寸法比(幅·高さ比)は**1:4以内**。
  但し、幅(W)595mm以下は**1:3以内**。

[透過度]
- 遮光1
- 遮光2
- 遮光3
- シークレット
- ミディアム
- シースルー

[プライスゾーン]
LOW
A B C D E F **G** H I J K L M N O
HIGH

[生地組成]
ポリエステル100%
(一部リサイクルポリエステル使用)

[生地性能]
F☆☆☆☆
防炎 UVカット
※UVカットは N8274のみ 適応となります。

[部品色]
- ホワイト(W)※ [標準仕様]
- ライトグレイ(G)
- アンバー(A)
- ブラック(B)※

※プロチェーン式は ホワイト(W) ブラック(B)のみ 適応となります。

製作可能寸法

●タイプにより多少異なります。詳しくは商品ガイド(P.37～)をご参照ください。

適応商品タイプ	幅(W)mm	高さ(H)mm	面積m²	製作可能寸法比(幅：高さ比)
標準	上記価格表参照			
電動　サイレント電動式(マルチIR仕様)	380～2000	500～4500	9.0	1：4以内
電動　サイレント電動式(RF仕様)	530～2000			

ルラン

電動タイプ(マルチIR仕様)　色柄:N8275　部品色:ホワイト

標　準
N8275
ウォッシャブル
N8675

■ ホワイト

シースルー

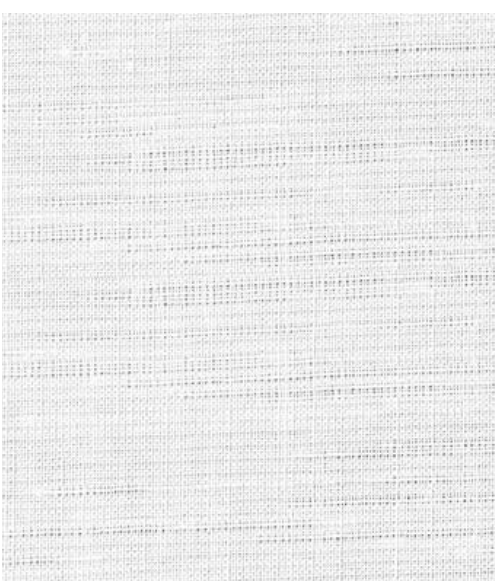

標　準
N8276
ウォッシャブル
N8676

UVカット　UVカット

■ グレージュ

シースルー

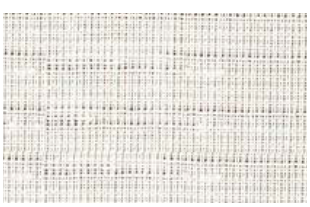

製作可能寸法

●タイプにより多少異なります。詳しくは商品ガイド(P.37～)をご参照ください。

適応商品タイプ	幅(W)mm	高さ(H)mm	面積m²	製作可能寸法比(幅:高さ比)
テクノ・テクノサイレント・大型電動	700～3000	500～5000	15.0	1:7以内
大型手動・標準	127ページ価格表参照			
電動　サイレント電動式(マルチIR仕様)	380～2700	500～4500	9.0※	1:4以内
電動　サイレント電動式(RF仕様)	530～2700			
ミニマル電動　サイレント電動式(マルチIR仕様)	380～2000	500～2400	4.8	
ミニマル電動　サイレント電動式(RF仕様)	530～2000			

※ 幅(W)2005mm以上は8.1㎡以内。ウォッシャブル仕様は6.0㎡以内。

ルラン
N8275・N8276
N8675・N8676

本体価格とは別に、商品梱包輸送費を申し受けます。

幅(W)は5mm、高さ(H)は10mm単位での製作となります。

広幅
幅(W)3000mmまで製作できます。

[透過度]
遮光1
遮光2
遮光3
シークレット
ミディアム
シースルー

[プライスゾーン]
LOW
A
B
C
D
E
F
G
H
I
J
K
L
M
N
O
HIGH

[生地組成]
ポリエステル100%

[生地性能]
F☆☆☆☆
防炎
ウォッシャブル
消臭
抗菌
抗カビ
UVカット
UVカット
※標準仕様には消臭機能はありません。
※UVカットはN8276/N8676のみ適応となります。

[部品色]
ホワイト(W)※[標準仕様]
ライトグレイ(G)
アンバー(A)
ブラック(B)※
※プロチェーン式はホワイト(W)ブラック(B)のみ適応となります。

大型手動タイプ価格表

色柄 No.N8275・N8276

単位：円

高さ(H)mm ＼ 幅(W)mm	800～1000	1005～1500	1505～2000	2005～2500	2505～3000
500～1000	43,300	49,200	54,400	63,500	70,000
1010～1500	47,100	53,200	59,000	69,500	76,400
1510～2000	51,200	57,700	**63,500**	75,400	82,700
2010～2500	55,000	61,600	68,000	81,200	89,100
2510～3000	61,500	68,600	75,800	91,000	99,800
3010～3500	65,000	72,700	80,400	97,000	106,200
3510～4000	68,900	77,100	85,100	103,100	112,700
4010～4500	—	80,900	88,700	107,900	117,900
4510～5000	—	84,700	92,300	112,700	123,100

●製作可能寸法比(幅:高さ比)は**1:4以内**。

標準タイプ価格表

標準仕様（洗濯できません）色柄 No.N8275・N8276

プロチェーン式

単位：円

高さ(H)mm ＼ 幅(W)mm	805～1200	1205～1600	1605～2000	2005～2400	2405～2800	2805～3000
500～800	27,700	30,700	33,400	39,400	43,100	47,100
810～1200	30,700	34,300	37,200	44,000	48,200	52,700
1210～1600	33,900	37,700	41,300	48,900	53,500	58,500
1610～2000	37,500	41,600	**45,200**	53,600	58,600	64,200
2010～2500	40,700	44,900	49,100	58,300	63,800	69,900
2510～3000	46,600	51,400	56,300	66,900	73,400	80,400
3010～3500	49,500	55,000	60,400	71,700	78,600	86,200
3510～4000	52,900	58,700	64,500	76,700	84,000	—
4010～4500	56,000	62,000	67,500	80,400	—	—

●青字部分の製作可能面積は9.0㎡以内。

チェーン式

単位：円

高さ(H)mm ＼ 幅(W)mm	200～300	305～500	505～800	805～1200	1205～1600	1605～2000	2005～2400	2405～2700
100～490	15,900	15,900	18,100	22,100	23,700	26,700	32,100	35,400
500～800	17,000	17,000	20,300	24,200	27,200	29,900	35,900	39,600
810～1200	18,800	18,800	22,700	27,200	30,800	33,700	40,500	44,700
1210～1600	20,300	20,300	25,600	30,400	34,200	37,800	45,400	50,000
1610～2000	22,000	22,000	28,300	34,000	38,100	**41,700**	50,100	55,100
2010～2500	24,100	24,100	31,000	37,200	41,400	45,600	54,800	60,300
2510～3000	—	27,600	35,100	43,100	47,900	52,800	63,400	69,900
3010～3500	—	29,700	38,100	46,000	51,500	56,900	68,200	75,100
3510～4000	—	32,400	40,500	49,400	55,200	61,000	73,200	—
4010～4500	—	—	43,500	52,500	58,500	64,000	76,900	—

●チェーン式:青字部分の製作可能面積は8.1㎡以内。製作可能寸法比(幅:高さ比)は**1:8以内**。

プルコード式・ワンタッチチェーン式

単位：円

高さ(H)mm ＼ 幅(W)mm	305～500	505～800	805～1200	1205～1600	1605～2000	2005～2400	2405～2700
100～490	15,900	18,100	22,100	23,700	26,700	32,100	35,400
500～800	17,000	20,300	24,200	27,200	29,900	35,900	39,600
810～1200	18,800	22,700	27,200	30,800	33,700	40,500	44,700
1210～1600	20,300	25,600	30,400	34,200	37,800	45,400	50,000
1610～2000	—	28,300	34,000	38,100	**41,700**	50,100	55,100
2010～2500	—	31,000	37,200	41,400	45,600	54,800	60,300
2510～3000	—	35,100	43,100	47,900	52,800	63,400	69,900

スマートコード式

左記価格表＋1,800円／台

●プルコード式、スマートコード式:
青字部分の製作可能面積は6.0㎡以内。
●ワンタッチチェーン式:
赤字部分と青字部分は製作できません。
●プルコード式、スマートコード式、ワンタッチチェーン式:
製作可能寸法比(幅:高さ比)は**1:4以内**。
但し、幅(W)595mm以下は**1:3以内**。

ウォッシャブル仕様 色柄 No.N8675・N8676

プロチェーン式

単位：円

高さ(H)mm ＼ 幅(W)mm	805～1200	1205～1600	1605～2000	2005～2400	2405～2800	2805～3000
500～800	30,000	33,600	36,900	43,500	47,700	52,300
810～1200	33,000	37,100	40,700	48,100	52,800	57,800
1210～1600	36,200	40,600	44,700	52,900	58,100	63,700
1610～2000	39,800	44,500	**48,600**	57,600	63,200	69,300
2010～2500	43,000	47,800	52,500	62,300	68,400	75,100
2510～3000	48,900	54,300	59,800	70,900	78,000	—
3010～3500	51,800	57,800	63,800	75,800	—	—
3510～4000	55,200	61,600	67,900	—	—	—
4010～4500	58,300	64,800	—	—	—	—

●青字部分の製作可能面積は6.0㎡以内。

チェーン式

単位：円

高さ(H)mm ＼ 幅(W)mm	305～500	505～800	805～1200	1205～1600	1605～2000	2005～2400	2405～2700
100～490	17,100	19,800	24,400	26,600	30,200	36,200	40,000
500～800	18,100	22,000	26,500	30,100	33,400	40,000	44,200
810～1200	19,900	24,400	29,500	33,600	37,200	44,600	49,300
1210～1600	21,400	27,300	32,700	37,100	41,200	49,400	54,600
1610～2000	23,200	30,100	36,300	41,000	**45,100**	54,100	59,700
2010～2500	25,200	32,700	39,500	44,300	49,000	58,800	64,900
2510～3000	28,800	36,800	45,400	50,800	56,300	67,400	74,500
3010～3500	30,900	39,800	48,300	54,300	60,300	72,300	—
3510～4000	33,500	42,300	51,700	58,100	64,400	—	—
4010～4500	—	45,200	54,800	61,300	—	—	—

●チェーン式:青字部分の製作可能面積は6.0㎡以内。製作可能寸法比(幅:高さ比)は**1:8以内**。

プルコード式・ワンタッチチェーン式

単位：円

高さ(H)mm ＼ 幅(W)mm	305～500	505～800	805～1200	1205～1600	1605～2000	2005～2400	2405～2700
100～490	17,100	19,800	24,400	26,600	30,200	36,200	40,000
500～800	18,100	22,000	26,500	30,100	33,400	40,000	44,200
810～1200	19,900	24,400	29,500	33,600	37,200	44,600	49,300
1210～1600	21,400	27,300	32,700	37,100	41,200	49,400	54,600
1610～2000	—	30,100	36,300	41,000	**45,100**	54,100	59,700
2010～2500	—	32,700	39,500	44,300	49,000	58,800	64,900
2510～3000	—	36,800	45,400	50,800	56,300	67,400	74,500

スマートコード式

左記価格表＋1,800円／台

●プルコード式、スマートコード式:
青字部分の製作可能面積は6.0㎡以内。
●ワンタッチチェーン式:
赤字部分と青字部分は製作できません。
●プルコード式、スマートコード式、ワンタッチチェーン式:
製作可能寸法比(幅:高さ比)は**1:4以内**。
但し、幅(W)595mm以下は**1:3以内**。

ベーネ

色柄:N8283　部品色:ホワイト

標　準
N8280
■ ベーネホワイト　シースルー

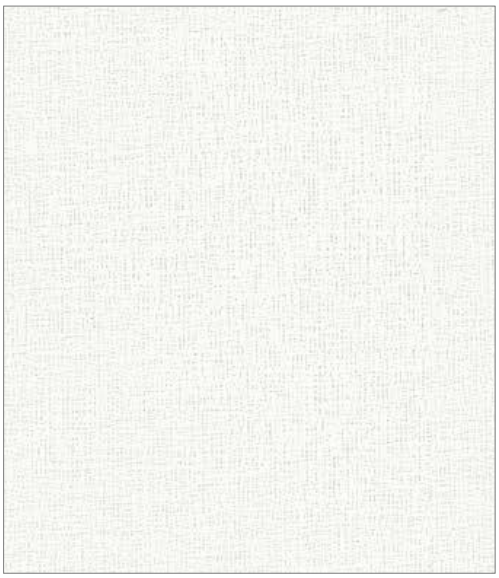

バーチカルブラインド ア ソ　A8935
プリーツスクリーン　M5174

標　準
N8281
■ ベーネアイボリー　シースルー

バーチカルブラインド ア ソ　A8936
プリーツスクリーン　M5175

標　準
N8282
■ ベーネカフェ　シースルー

バーチカルブラインド ア ソ　A8937
プリーツスクリーン　M5176

標　準
N8283
■ ベーネグレイ　シースルー

バーチカルブラインド ア ソ　A8938
プリーツスクリーン　M5177

標　準
N8284
■ ベーネブラウン　シースルー

バーチカルブラインド ア ソ　A8939
プリーツスクリーン　M5178

ベーネ
N8280～N8284

本体価格とは別に、商品梱包輸送費を申し受けます。

幅(W)は5mm、高さ(H)は10mm単位での製作となります。

広幅
幅(W)2700mmまで製作できます。

標準タイプ価格表

標準仕様（洗濯できません）色柄 No.N8280 ～ N8284

プロチェーン式

単位：円

高さ(H)mm ＼ 幅(W)mm	805 ～1200	1205 ～1600	1605 ～2000	2005 ～2400	2405 ～2700
500 ～ 800	24,800	27,600	30,200	35,600	37,200
810 ～ 1200	27,200	30,300	33,200	39,200	41,000
1210 ～ 1600	29,900	33,200	36,400	43,100	45,200
1610 ～ 2000	32,800	36,300	**39,500**	46,800	49,000
2010 ～ 2500	35,400	39,100	42,600	50,500	52,900
2510 ～ 3000	40,700	44,700	49,100	58,300	—

● 青字部分の製作可能面積は6.8㎡以内。

チェーン式・プルコード式・ワンタッチチェーン式

単位：円

高さ(H)mm ＼ 幅(W)mm	200 ～300	305 ～500	505 ～800	805 ～1200	1205 ～1600	1605 ～2000	2005 ～2400	2405 ～2700
100 ～ 490	14,700	14,700	16,800	19,800	21,300	24,300	29,300	30,800
500 ～ 800	15,500	15,500	18,700	21,300	24,100	26,700	32,100	33,700
810 ～ 1200	17,200	17,200	20,900	23,700	26,800	29,700	35,700	37,500
1210 ～ 1600	18,400	18,400	23,300	26,400	29,700	32,900	39,600	41,700
1610 ～ 2000	19,900	19,900	25,900	29,300	32,800	**36,000**	43,300	45,500
2010 ～ 2500	21,800	21,800	28,100	31,900	35,600	39,100	47,000	49,400
2510 ～ 3000	—	25,200	32,000	37,200	41,200	45,600	—	—

スマートコード式

左記価格表＋1,800円／台

- チェーン式：製作可能寸法比(幅：高さ比)は**1:8以内**。
- プルコード式、スマートコード式：赤字部分は製作できません。
- ワンタッチチェーン式：赤字部分と青字部分は製作できません。
- プルコード式、スマートコード式、ワンタッチチェーン式：製作可能寸法比(幅：高さ比)は**1:4以内**。但し、幅(W)595mm以下は**1:3以内**。

[透過度]
遮光1
遮光2
遮光3
シークレット
ミディアム
シースルー

[プライスゾーン]
LOW
A
B
C
D
E
F
G
H
I
J
K
L
M
N
O
HIGH

[生地組成]
ポリエステル100%

[生地性能]
F☆☆☆☆
防炎　制電
D
UVカット

[部品色]
ホワイト(W)※
[標準仕様]
ライトグレイ(G)
アンバー(A)
ブラック(B)※
※プロチェーン式はホワイト(W)ブラック(B)のみ適応となります。

製作可能寸法

●タイプにより多少異なります。詳しくは商品ガイド(P.37～)をご参照ください。

適応商品タイプ	幅(W)mm	高さ(H)mm	面積m²	製作可能寸法比(幅：高さ比)
標準	上記価格表参照			
電動　サイレント電動式(マルチIR仕様)	380～2700	500～3000※	6.8	1：4以内
電動　サイレント電動式(RF仕様)	530～2700			

※ 幅(W)2005mm以上は高さ(H)2500mmまでです。

エルデ

色柄：N8432　部品色：ブラック

本体価格とは別に、商品梱包輸送費を申し受けます。

幅（W）は5mm、高さ（H）は10mm単位での製作となります。

製作可能寸法

●タイプにより多少異なります。詳しくは商品ガイド（P.37～）をご参照ください。

適応商品タイプ	幅（W）mm	高さ（H）mm	面積m²	製作可能寸法比（幅：高さ比）
テクノ・テクノサイレント・大型電動	700～3000	500～5000	15.0	1：7以内
大型手動・標準	右記・133ページ価格表参照			
電動　サイレント電動式（マルチIR仕様）	380～2700	500～4500	9.0※	1：4以内
電動　サイレント電動式（RF仕様）	530～2700			
ミニマル電動　サイレント電動式（マルチIR仕様）	380～2000	500～2400	4.8	
ミニマル電動　サイレント電動式（RF仕様）	530～2000			

※ 幅（W）2005mm以上は8.1㎡以内。ウォッシャブル仕様は6.0㎡以内。

大型手動タイプ価格表

色柄 No.N8025 ～ N8044

単位：円

高さ（H）mm ＼ 幅（W）mm	800 ～1000	1005 ～1500	1505 ～2000	2005 ～2500	2505 ～3000
500 ～ 1000	41,800	47,400	52,700	59,800	64,000
1010 ～ 1500	45,400	51,200	57,000	65,300	69,600
1510 ～ 2000	49,200	55,400	**61,100**	70,500	75,100
2010 ～ 2500	52,700	59,000	65,300	75,700	80,500
2510 ～ 3000	58,900	65,700	72,700	84,800	90,000
3010 ～ 3500	62,300	69,600	77,000	90,200	95,600
3510 ～ 4000	65,800	73,600	81,400	95,700	101,400
4010 ～ 4500	ー	77,100	84,600	99,900	105,600
4510 ～ 5000	ー	80,500	87,800	104,000	109,900

●製作可能寸法比（幅：高さ比）は**1：4以内**。

価格には、消費税および取付施工費は含まれておりません。

標準 ウォッシャブル
N8025 N8425
シュガーホワイト シークレット

バーチカルブラインド ア ソ A8725

標準 ウォッシャブル
N8028 N8428
サンドホワイト シークレット

バーチカルブラインド ア A8728

標準 ウォッシャブル
N8031 N8431
ムーングレイ シークレット

バーチカルブラインド ア ソ A8731

標準 ウォッシャブル
N8034 N8434
ロゼグレイ シークレット

バーチカルブラインド ア A8734

標準 ウォッシャブル
N8026 N8426
グレイホワイト シークレット

バーチカルブラインド ア ソ A8726

標準 ウォッシャブル
N8029 N8429
リネンアイボリー シークレット

バーチカルブラインド ア ソ A8729

標準 ウォッシャブル
N8032 N8432
ジュートベージュ シークレット

バーチカルブラインド ア ソ A8732

標準 ウォッシャブル
N8035 N8435
ヴィンテージブラウン ミディアム

バーチカルブラインド ア ソ A8735

標準 ウォッシャブル
N8027 N8427
ニュートラルグレイ シークレット

バーチカルブラインド ア ソ A8727

標準 ウォッシャブル
N8030 N8430
ブリーチサンド シークレット

バーチカルブラインド ア A8730

標準 ウォッシャブル
N8033 N8433
モカブラウン ミディアム

バーチカルブラインド ア A8733

標準 ウォッシャブル
N8036 N8436
ディープブラウン ミディアム

バーチカルブラインド ア A8736

標 準 ウォッシャブル
N8037 N8437
■ スモーキーグレイ シークレット

バーチカルブラインド ア ソ A8737

標 準 ウォッシャブル
N8040 N8440
■ ミスティーブルー シークレット

バーチカルブラインド ア A8740

標 準 ウォッシャブル
N8043 N8443
■ フロストミント シークレット

バーチカルブラインド ア A8743

標 準 ウォッシャブル
N8038 N8438
■ ストーングレイ ミディアム

バーチカルブラインド ア ソ A8738

標 準 ウォッシャブル
N8041 N8441
■ スモーキーブルー シークレット

バーチカルブラインド ア A8741

標 準 ウォッシャブル
N8044 N8444
■ アンティークグリーン シークレット

バーチカルブラインド ア A8744

標 準 ウォッシャブル
N8039 N8439
■ ディープグレイ ミディアム

バーチカルブラインド ア A8739

標 準 ウォッシャブル
N8042 N8442
■ ネイビーブルー ミディアム

バーチカルブラインド ア A8742

エルデ
N8025～N8044
N8425～N8444

広幅
幅(W)3000mmまで製作できます。

本体価格とは別に、商品梱包輸送費を申し受けます。

幅(W)は5mm、高さ(H)は10mm単位での製作となります。

標準タイプ価格表

標準仕様（洗濯できません）色柄 No.N8025 ～ N8044

プロチェーン式

単位：円

高さ(H)mm ＼ 幅(W)mm	805～1200	1205～1600	1605～2000	2005～2400	2405～2800	2805～3000
500 ～ 800	26,400	29,300	32,100	36,400	38,200	41,700
810 ～ 1200	29,200	32,500	35,500	40,300	42,200	46,100
1210 ～ 1600	32,200	35,700	39,200	44,600	46,700	51,000
1610 ～ 2000	35,400	39,300	**42,800**	48,700	51,000	55,900
2010 ～ 2500	38,400	42,400	46,300	52,800	55,300	60,500
2510 ～ 3000	44,000	48,500	53,200	60,700	63,600	69,700
3010 ～ 3500	46,800	51,800	56,900	65,000	68,100	74,600
3510 ～ 4000	49,800	55,300	60,700	69,300	72,700	—
4010 ～ 4500	52,700	58,200	63,300	72,300	—	—

●青字部分の製作可能面積は9.0㎡以内。

チェーン式

単位：円

高さ(H)mm ＼ 幅(W)mm	200～300	305～500	505～800	805～1200	1205～1600	1605～2000	2005～2400	2405～2700
100 ～ 490	15,300	15,300	17,500	21,100	22,700	25,700	29,600	31,100
500 ～ 800	16,300	16,300	19,600	22,900	25,800	28,600	32,900	34,700
810 ～ 1200	18,100	18,100	21,900	25,700	29,000	32,000	36,800	38,700
1210 ～ 1600	19,500	19,500	24,500	28,700	32,200	35,700	41,100	43,200
1610 ～ 2000	21,100	21,100	27,300	31,900	35,800	**39,300**	45,200	47,500
2010 ～ 2500	23,000	23,000	29,700	34,900	38,900	42,800	49,300	51,800
2510 ～ 3000	—	26,600	33,700	40,500	45,000	49,700	57,200	60,100
3010 ～ 3500	—	28,600	36,600	43,300	48,300	53,400	61,500	64,600
3510 ～ 4000	—	31,100	38,900	46,300	51,800	57,200	65,800	—
4010 ～ 4500	—	—	41,800	49,200	54,700	59,800	68,800	—

●チェーン式：青字部分の製作可能面積は8.1㎡以内。製作可能寸法比(幅･高さ比)は**1:8以内**。

プルコード式・ワンタッチチェーン式

単位：円

高さ(H)mm ＼ 幅(W)mm	305～500	505～800	805～1200	1205～1600	1605～2000	2005～2400	2405～2700
100 ～ 490	15,300	17,500	21,100	22,700	25,700	29,600	31,100
500 ～ 800	16,300	19,600	22,900	25,800	28,600	32,900	34,700
810 ～ 1200	18,100	21,900	25,700	29,000	32,000	36,800	38,700
1210 ～ 1600	19,500	24,500	28,700	32,200	35,700	41,100	43,200
1610 ～ 2000	—	27,300	31,900	35,800	**39,300**	45,200	47,500
2010 ～ 2500	—	29,700	34,900	38,900	42,800	49,300	51,800
2510 ～ 3000	—	33,700	40,500	45,000	49,700	57,200	60,100

スマートコード式

左記価格表＋1,800円／台

●プルコード式、スマートコード式：
青字部分の製作可能面積は6.0㎡以内。
●ワンタッチチェーン式：
赤字部分と青字部分は製作できません。
●プルコード式、スマートコード式、
ワンタッチチェーン式：
製作可能寸法比(幅･高さ比)は**1:4以内**。
但し、幅(W)595mm以下は**1:3以内**。

ウォッシャブル仕様　色柄 No.N8425 ～ N8444

プロチェーン式

単位：円

高さ(H)mm ＼ 幅(W)mm	805～1200	1205～1600	1605～2000	2005～2400	2405～2800	2805～3000
500 ～ 800	28,700	32,200	35,500	40,500	42,800	46,900
810 ～ 1200	31,500	35,400	39,000	44,400	46,800	51,300
1210 ～ 1600	34,500	38,600	42,600	48,600	51,300	56,200
1610 ～ 2000	37,700	42,200	**46,200**	52,800	55,600	61,000
2010 ～ 2500	40,700	45,300	49,800	56,800	59,900	65,600
2510 ～ 3000	46,300	51,400	56,700	64,700	68,200	—
3010 ～ 3500	49,100	54,700	60,400	69,000	—	—
3510 ～ 4000	52,100	58,200	64,200	—	—	—
4010 ～ 4500	55,000	61,000	—	—	—	—

●青字部分の製作可能面積は6.0㎡以内。

チェーン式

単位：円

高さ(H)mm ＼ 幅(W)mm	305～500	505～800	805～1200	1205～1600	1605～2000	2005～2400	2405～2700
100 ～ 490	16,500	19,300	23,400	25,600	29,100	33,600	35,700
500 ～ 800	17,400	21,300	25,200	28,700	32,000	37,000	39,300
810 ～ 1200	19,300	23,600	28,000	31,900	35,500	40,900	43,300
1210 ～ 1600	20,600	26,300	31,000	35,100	39,100	45,100	47,800
1610 ～ 2000	22,200	29,000	34,200	38,700	**42,700**	49,300	52,100
2010 ～ 2500	24,200	31,400	37,200	41,800	46,300	53,300	56,400
2510 ～ 3000	27,800	35,500	42,800	47,900	53,200	61,200	64,700
3010 ～ 3500	29,700	38,300	45,600	51,200	56,900	65,500	—
3510 ～ 4000	32,200	40,600	48,600	54,700	60,700	—	—
4010 ～ 4500	—	43,500	51,500	57,500	—	—	—

●チェーン式：青字部分の製作可能面積は6.0㎡以内。製作可能寸法比(幅･高さ比)は**1:8以内**。

プルコード式・ワンタッチチェーン式

単位：円

高さ(H)mm ＼ 幅(W)mm	305～500	505～800	805～1200	1205～1600	1605～2000	2005～2400	2405～2700
100 ～ 490	16,500	19,300	23,400	25,600	29,100	33,600	35,700
500 ～ 800	17,400	21,300	25,200	28,700	32,000	37,000	39,300
810 ～ 1200	19,300	23,600	28,000	31,900	35,500	40,900	43,300
1210 ～ 1600	20,600	26,300	31,000	35,100	39,100	45,100	47,800
1610 ～ 2000	—	29,000	34,200	38,700	**42,700**	49,300	52,100
2010 ～ 2500	—	31,400	37,200	41,800	46,300	53,300	56,400
2510 ～ 3000	—	35,500	42,800	47,900	53,200	61,200	64,700

スマートコード式

左記価格表＋1,800円／台

●プルコード式、スマートコード式：
青字部分の製作可能面積は6.0㎡以内。
●ワンタッチチェーン式：
赤字部分と青字部分は製作できません。
●プルコード式、スマートコード式、
ワンタッチチェーン式：
製作可能寸法比(幅･高さ比)は**1:4以内**。
但し、幅(W)595mm以下は**1:3以内**。

［透過度］
遮光1
遮光2
遮光3
シークレット
ミディアム
シースルー

［プライスゾーン］
LOW
A
B
C
D
E
F
G
H
I
J
K
L
M
N
O
HIGH

［生地組成］
ポリエステル100%

［生地性能］
F☆☆☆☆
防炎　ウォッシャブル
消臭　抗菌
抗カビ
※標準仕様には消臭機能はありません。

［部品色］
ホワイト(W)※［標準仕様］
ライトグレイ(G)
アンバー(A)
ブラック(B)※
※プロチェーン式はホワイト(W)ブラック(B)のみ適応となります。

フェスタⅡ

標準 ウォッシャブル
N8045 N8445
ミルキーホワイト シークレット

バーチカルブラインド ア A8745
プリーツスクリーン M5107

標準 ウォッシャブル
N8048 N8448
ライトアイボリー シークレット

バーチカルブラインド ア A8748

標準 ウォッシャブル
N8051 N8451
ライトクレープ シークレット

バーチカルブラインド ア A8751

標準 ウォッシャブル
N8054 N8454
ライトベージュ シークレット

バーチカルブラインド ア A8754

標準 ウォッシャブル
N8046 N8446
オフホワイト シークレット

バーチカルブラインド ア A8746

標準 ウォッシャブル
N8049 N8449
クレープベージュ シークレット

バーチカルブラインド ア A8749

標準 ウォッシャブル
N8052 N8452
ベージュ シークレット

バーチカルブラインド ア A8752
プリーツスクリーン M5109

標準 ウォッシャブル
N8055 N8455
ラテブラウン ミディアム

バーチカルブラインド ア A8755

標準 ウォッシャブル
N8047 N8447
クールグレイ シークレット

バーチカルブラインド ア A8747
プリーツスクリーン M5108

標準 ウォッシャブル
N8050 N8450
ダルウォームグレイ シークレット

バーチカルブラインド ア A8750

標準 ウォッシャブル
N8053 N8453
セピアブラウン ミディアム

バーチカルブラインド ア A8753

標準 ウォッシャブル
N8056 N8456
チェスナット ミディアム

バーチカルブラインド ア A8756

本体価格とは別に、商品梱包輸送費を申し受けます。

幅(W)は5mm、高さ(H)は10mm単位での製作となります。

大型手動タイプ価格表

色柄 No.N8045 ～ N8056

単位：円

高さ(H)mm ＼ 幅(W)mm	800 ～1000	1005 ～1500	1505 ～2000	2005 ～2500	2505 ～3000
500 ～ 1000	41,800	47,400	52,700	59,800	64,000
1010 ～ 1500	45,400	51,200	57,000	65,300	69,600
1510 ～ 2000	49,200	55,400	**61,100**	70,500	75,100
2010 ～ 2500	52,700	59,000	65,300	75,700	80,500
2510 ～ 3000	58,900	65,700	72,700	84,800	90,000
3010 ～ 3500	62,300	69,600	77,000	90,200	95,600
3510 ～ 4000	65,800	73,600	81,400	95,700	101,400
4010 ～ 4500	—	77,100	84,600	99,900	105,600
4510 ～ 5000	—	80,500	87,800	104,000	109,900

●製作可能寸法比(幅:高さ比)は**1:4以内**。

標準タイプ価格表

標準仕様（洗濯できません）色柄 No.N8045 ～ N8056

プロチェーン式

単位：円

高さ(H)mm ＼ 幅(W)mm	805 ～1200	1205 ～1600	1605 ～2000	2005 ～2400	2405 ～2800	2805 ～2900
500 ～ 800	26,400	29,300	32,100	36,400	38,200	41,700
810 ～ 1200	29,200	32,500	35,500	40,300	42,200	46,100
1210 ～ 1600	32,200	35,700	39,200	44,600	46,700	51,000
1610 ～ 2000	35,400	39,300	**42,800**	48,700	51,000	55,900
2010 ～ 2500	38,400	42,400	46,300	52,800	55,300	60,500
2510 ～ 3000	44,000	48,500	53,200	60,700	63,600	69,700
3010 ～ 3500	46,800	51,800	56,900	65,000	68,100	74,600
3510 ～ 4000	49,800	55,300	60,700	69,300	72,700	—
4010 ～ 4500	52,700	58,200	63,300	72,300	—	—

●青字部分の製作可能面積は9.0㎡以内。

チェーン式

単位：円

高さ(H)mm ＼ 幅(W)mm	200 ～300	305 ～500	505 ～800	805 ～1200	1205 ～1600	1605 ～2000	2005 ～2400	2405 ～2700
100 ～ 490	15,300	15,300	17,500	21,100	22,700	25,700	29,600	31,100
500 ～ 800	16,300	16,300	19,600	22,900	25,800	28,600	32,900	34,700
810 ～ 1200	18,100	18,100	21,900	25,700	29,000	32,000	36,800	38,700
1210 ～ 1600	19,500	19,500	24,500	28,700	32,200	35,700	41,100	43,200
1610 ～ 2000	21,100	21,100	27,300	31,900	35,800	**39,300**	45,200	47,500
2010 ～ 2500	23,000	23,000	29,700	34,900	38,900	42,800	49,300	51,800
2510 ～ 3000	—	26,600	33,700	40,500	45,000	49,700	57,200	60,100
3010 ～ 3500	—	28,600	36,600	43,300	48,300	53,400	61,500	64,600
3510 ～ 4000	—	31,100	38,900	46,300	51,800	57,200	65,800	—
4010 ～ 4500	—	—	41,800	49,200	54,700	59,800	68,800	—

●チェーン式：青字部分の製作可能面積は8.1㎡以内。製作可能寸法比(幅·高さ比)は**1:8以内**。

プルコード式・ワンタッチチェーン式

単位：円

高さ(H)mm ＼ 幅(W)mm	305 ～500	505 ～800	805 ～1200	1205 ～1600	1605 ～2000	2005 ～2400	2405 ～2700
100 ～ 490	15,300	17,500	21,100	22,700	25,700	29,600	31,100
500 ～ 800	16,300	19,600	22,900	25,800	28,600	32,900	34,700
810 ～ 1200	18,100	21,900	25,700	29,000	32,000	36,800	38,700
1210 ～ 1600	19,500	24,500	28,700	32,200	35,700	41,100	43,200
1610 ～ 2000	—	27,300	31,900	35,800	**39,300**	45,200	47,500
2010 ～ 2500	—	29,700	34,900	38,900	42,800	49,300	51,800
2510 ～ 3000	—	33,700	40,500	45,000	49,700	57,200	60,100

スマートコード式

左記価格表＋1,800円／台

●プルコード式、スマートコード式：
青字部分の製作可能面積は6.0㎡以内。
●ワンタッチチェーン式：
赤字部分と青字部分は製作できません。
●プルコード式、スマートコード式、ワンタッチチェーン式：
製作可能寸法比(幅·高さ比)は**1:4以内**。
但し、幅(W)595mm以下は**1:3以内**。

製作可能寸法

●タイプにより多少異なります。詳しくは商品ガイド(P.37～)をご参照ください。

適応商品タイプ	幅(W)mm	高さ(H)mm	面積m²	製作可能寸法比(幅：高さ比)
テクノ・テクノサイレント・大型電動	700～3000	500～5000	15.0	1：4以内
大型手動・標準	上記・136ページ価格表参照			
電動　サイレント電動式(マルチIR仕様)	380～2700	500～4500	9.0※	1：4以内
電動　サイレント電動式(RF仕様)	530～2700			
ミニマル電動　サイレント電動式(マルチIR仕様)	380～2000	500～2400	4.8	
ミニマル電動　サイレント電動式(RF仕様)	530～2000			

※ 幅(W)2005mm以上は8.1㎡以内。ウォッシャブル仕様は6.0㎡以内。

本体価格とは別に、商品梱包輸送費を申し受けます。

幅(W)は5mm、高さ(H)は10mm単位での製作となります。

ウォッシャブル仕様 色柄 No.N8445 ～ N8456

プロチェーン式

単位：円

高さ(H)mm ＼ 幅(W)mm	805 ～1200	1205 ～1600	1605 ～2000	2005 ～2400	2405 ～2800	2805 ～2900
500 ～ 800	28,700	32,200	35,500	40,500	42,800	46,900
810 ～ 1200	31,500	35,400	39,000	44,400	46,800	51,300
1210 ～ 1600	34,500	38,600	42,600	48,600	51,300	56,200
1610 ～ 2000	37,700	42,200	**46,200**	52,800	55,600	61,000
2010 ～ 2500	40,700	45,300	49,800	56,800	59,900	65,600
2510 ～ 3000	46,300	51,400	56,700	64,700	68,200	—
3010 ～ 3500	49,100	54,700	60,400	69,000	—	—
3510 ～ 4000	52,100	58,200	64,200	—	—	—
4010 ～ 4500	55,000	61,000	—	—	—	—

●青字部分の製作可能面積は6.0㎡以内。

チェーン式

単位：円

高さ(H)mm ＼ 幅(W)mm	305 ～500	505 ～800	805 ～1200	1205 ～1600	1605 ～2000	2005 ～2400	2405 ～2700
100 ～ 490	16,500	19,300	23,400	25,600	29,100	33,600	35,700
500 ～ 800	17,400	21,300	25,200	28,700	32,000	37,000	39,300
810 ～ 1200	19,300	23,600	28,000	31,900	35,500	40,900	43,300
1210 ～ 1600	20,600	26,300	31,000	35,100	39,100	45,100	47,800
1610 ～ 2000	22,200	29,000	34,200	38,700	**42,700**	49,300	52,100
2010 ～ 2500	24,200	31,400	37,200	41,800	46,300	53,300	56,400
2510 ～ 3000	27,800	35,500	42,800	47,900	53,200	61,200	64,700
3010 ～ 3500	29,700	38,300	45,600	51,200	56,900	65,500	—
3510 ～ 4000	32,200	40,600	48,600	54,700	60,700	—	—
4010 ～ 4500	—	43,500	51,500	57,500	—	—	—

●チェーン式：青字部分の製作可能面積は6.0㎡以内。製作可能寸法比(幅・高さ比)は**1:8以内**。

プルコード式・ワンタッチチェーン式

単位：円

高さ(H)mm ＼ 幅(W)mm	305 ～500	505 ～800	805 ～1200	1205 ～1600	1605 ～2000	2005 ～2400	2405 ～2700
100 ～ 490	16,500	19,300	23,400	25,600	29,100	33,600	35,700
500 ～ 800	17,400	21,300	25,200	28,700	32,000	37,000	39,300
810 ～ 1200	19,300	23,600	28,000	31,900	35,500	40,900	43,300
1210 ～ 1600	20,600	26,300	31,000	35,100	39,100	45,100	47,800
1610 ～ 2000	—	29,000	34,200	38,700	**42,700**	49,300	52,100
2010 ～ 2500	—	31,400	37,200	41,800	46,300	53,300	56,400
2510 ～ 3000	—	35,500	42,800	47,900	53,200	61,200	64,700

スマートコード式

左記価格表＋1,800円／台

●プルコード式、スマートコード式：
青字部分の製作可能面積は6.0㎡以内。
●ワンタッチチェーン式：
赤字部分と青字部分は製作できません。
●プルコード式、スマートコード式、ワンタッチチェーン式：
製作可能寸法比(幅・高さ比)は**1:4以内**。
但し、幅(W)595mm以下は**1:3以内**。

価格には、消費税および取付施工費は含まれておりません。

※ウォッシャブル仕様の場合、テクノ、テクノサイレント、大型電動、大型手動での製作はできません。

テクノタイプ　テクノサイレントタイプ　大型電動タイプ　大型手動タイプ　ガイドレールタイプ　電動タイプ　標準タイプ

左：アルペジオ　シングルスタイル　A8759　右：色柄：N8059　部品色：ホワイト

※色柄：N8059は、ソフィーサンプル帳をご参照ください。

フェスタⅡ

N8045～N8056

N8445～N8456

広幅

幅(W)3000mmまで製作できます。

[透過度]

- 遮光1
- 遮光2
- 遮光3
- シークレット
- ミディアム
- シースルー

[プライスゾーン]

LOW

A B C **D** E F G H I J K L M N O

HIGH

[生地組成]

ポリエステル100%

[生地性能]

F☆☆☆☆

防炎　ウォッシャブル

消臭　抗菌

抗カビ

※標準仕様には消臭機能はありません。

[部品色]

ホワイト(W)※
[標準仕様]

ライトグレイ(G)

アンバー(A)

ブラック(B)※

※プロチェーン式はホワイト(W)ブラック(B)のみ適応となります。

ラフィー

標準 N8001 ウォッシャブル N8401
ピュアホワイト シークレット
バーチカルブラインド ア A8701

標準 N8007 ウォッシャブル N8407
ペールベージュ シークレット
バーチカルブラインド ア A8707

標準 N8013 ウォッシャブル N8413
フレッシュグリーン シークレット
バーチカルブラインド ア A8713

標準 N8019 ウォッシャブル N8419
グリーンティ シークレット
バーチカルブラインド ア A8719

標準 N8002 ウォッシャブル N8402
ウォームグレイ シークレット
バーチカルブラインド ア A8702

標準 N8008 ウォッシャブル N8408
クラウディサンド シークレット
バーチカルブラインド ア A8708

標準 N8014 ウォッシャブル N8414
マリンブルー ミディアム
バーチカルブラインド ア A8714

標準 N8020 ウォッシャブル N8420
インディゴブルー ミディアム
バーチカルブラインド ア A8720

標準 N8003 ウォッシャブル N8403
ダークグレイ シークレット
バーチカルブラインド ア A8703

標準 N8009 ウォッシャブル N8409
ブロンズブラウン ミディアム
バーチカルブラインド ア A8709

標準 N8015 ウォッシャブル N8415
クラウドピンク シークレット
バーチカルブラインド ア A8715

標準 N8021 ウォッシャブル N8421
カッパーオレンジ ミディアム
バーチカルブラインド ア A8721

標準 N8004 ウォッシャブル N8404
アイボリー シークレット
バーチカルブラインド ア A8704

標準 N8010 ウォッシャブル N8410
パステルイエロー シークレット
バーチカルブラインド ア A8710

標準 N8016 ウォッシャブル N8416
アップルグリーン シークレット
バーチカルブラインド ア A8716

標準 N8022 ウォッシャブル N8422
アッシュグリーン ミディアム
バーチカルブラインド ア A8722

標準 N8005 ウォッシャブル N8405
クラウドグレイ シークレット
バーチカルブラインド ア A8705

標準 N8011 ウォッシャブル N8411
シャーベットブルー シークレット
バーチカルブラインド ア A8711

標準 N8017 ウォッシャブル N8417
ラベンダー ミディアム
バーチカルブラインド ア A8717

標準 N8023 ウォッシャブル N8423
アンティークブルー ミディアム
バーチカルブラインド ア A8723

標準 N8006 ウォッシャブル N8406
ヴィンテージブラウン ミディアム
バーチカルブラインド ア A8706

標準 N8012 ウォッシャブル N8412
パウダーピンク シークレット
バーチカルブラインド ア A8712

標準 N8018 ウォッシャブル N8418
サングリア ミディアム
バーチカルブラインド ア A8718

標準 N8024 ウォッシャブル N8424
ブラック ミディアム
バーチカルブラインド ア A8724

本体価格とは別に、商品梱包輸送費を申し受けます。

幅(W)は5mm、高さ(H)は10mm単位での製作となります。

製作可能寸法

●タイプにより多少異なります。詳しくは商品ガイド(P.37～)をご参照ください。

適応商品タイプ	幅(W)mm	高さ(H)mm	面積m²	製作可能寸法比(幅：高さ比)
テクノ・テクノサイレント・大型電動	700～3000	500～4500	13.5	1：4以内
大型手動・標準	139ページ価格表参照			
電動　サイレント電動式(マルチIR仕様)	380～2700	500～4500	9.0※	1：4以内
電動　サイレント電動式(RF仕様)	530～2700			
ミニマル電動　サイレント電動式(マルチIR仕様)	380～2000	500～2400	4.8	
ミニマル電動　サイレント電動式(RF仕様)	530～2000			

※ 幅(W)2005mm以上は8.1m²以内。ウォッシャブル仕様は6.0m²以内。

大型手動タイプ価格表

色柄 No.N8001 ～ N8024

単位：円

高さ(H)mm ＼ 幅(W)mm	800～1000	1005～1500	1505～2000	2005～2500	2505～3000
500 ～ 1000	38,900	44,200	49,000	55,700	59,600
1010 ～ 1500	42,300	47,700	53,100	60,800	64,800
1510 ～ 2000	45,800	51,600	**56,900**	65,700	70,000
2010 ～ 2500	49,000	55,000	60,800	70,400	74,900
2510 ～ 3000	54,900	61,200	67,700	78,900	83,800
3010 ～ 3500	58,000	64,800	71,700	84,000	88,900
3510 ～ 4000	61,200	68,600	75,700	89,100	94,300
4010 ～ 4500	—	71,800	78,700	93,000	98,300

●製作可能寸法比(幅·高さ比)は1:4以内。

標準タイプ価格表

標準仕様（洗濯できません）色柄 No.N8001 ～ N8024

プロチェーン式

単位：円

高さ(H)mm ＼ 幅(W)mm	805～1200	1205～1600	1605～2000	2005～2400	2405～2800	2805～3000
500 ～ 800	22,900	25,500	28,000	34,700	36,300	39,700
810 ～ 1200	24,900	27,900	30,700	38,000	39,800	43,500
1210 ～ 1600	27,200	30,500	33,600	41,700	43,700	47,700
1610 ～ 2000	29,800	33,200	**36,300**	45,200	47,400	51,800
2010 ～ 2500	32,100	35,600	39,100	48,700	51,000	55,900
2510 ～ 3000	37,000	40,900	45,200	56,400	59,100	64,700
3010 ～ 3500	39,100	43,600	48,100	60,100	63,000	69,000
3510 ～ 4000	41,400	46,200	51,200	64,000	67,100	—
4010 ～ 4500	43,600	48,400	53,000	66,500	—	—

●青字部分の製作可能面積は9.0m²以内。

チェーン式

単位：円

高さ(H)mm ＼ 幅(W)mm	200～300	305～500	505～800	805～1200	1205～1600	1605～2000	2005～2400	2405～2700
100 ～ 490	14,000	14,000	16,000	18,200	19,600	22,500	28,600	30,100
500 ～ 800	14,500	14,500	17,600	19,400	22,000	24,500	31,200	32,800
810 ～ 1200	16,100	16,100	19,600	21,400	24,400	27,200	34,500	36,300
1210 ～ 1600	17,200	17,200	21,700	23,700	27,000	30,100	38,200	40,200
1610 ～ 2000	18,600	18,600	24,100	26,300	29,700	**32,800**	41,700	43,900
2010 ～ 2500	20,200	20,200	26,000	28,600	32,100	35,600	45,200	47,500
2510 ～ 3000	—	23,500	29,700	33,500	37,400	41,700	52,900	55,600
3010 ～ 3500	—	25,100	32,100	35,600	40,100	44,600	56,600	59,500
3510 ～ 4000	—	27,400	34,000	37,900	42,700	47,700	60,500	—
4010 ～ 4500	—	—	36,400	40,100	44,900	49,500	63,000	—

●チェーン式：青字部分の製作可能面積は8.1m²以内。製作可能寸法比(幅·高さ比)は1:8以内。

プルコード式・ワンタッチチェーン式

単位：円

高さ(H)mm ＼ 幅(W)mm	305～500	505～800	805～1200	1205～1600	1605～2000	2005～2400	2405～2700
100 ～ 490	14,000	16,000	18,200	19,600	22,500	28,600	30,100
500 ～ 800	14,500	17,600	19,400	22,000	24,500	31,200	32,800
810 ～ 1200	16,100	19,600	21,400	24,400	27,200	34,500	36,300
1210 ～ 1600	17,200	21,700	23,700	27,000	30,100	38,200	40,200
1610 ～ 2000	—	24,100	26,300	29,700	**32,800**	41,700	43,900
2010 ～ 2500	—	26,000	28,600	32,100	35,600	45,200	47,500
2510 ～ 3000	—	29,700	33,500	37,400	41,700	52,900	55,600

スマートコード式

左記価格表＋1,800円／台

●プルコード式、スマートコード式：
青字部分の製作可能面積は6.0m²以内。
●ワンタッチチェーン式：
赤字部分と青字部分は製作できません。
●プルコード式、スマートコード式、
ワンタッチチェーン式：
製作可能寸法比(幅·高さ比)は1:4以内。
但し、幅(W)595mm以下は1:3以内。

ウォッシャブル仕様　色柄 No.N8401 ～ N8424

プロチェーン式

単位：円

高さ(H)mm ＼ 幅(W)mm	805～1200	1205～1600	1605～2000	2005～2400	2405～2800	2805～3000
500 ～ 800	25,200	28,400	31,500	38,700	40,900	44,800
810 ～ 1200	27,200	30,800	34,100	42,100	44,400	48,600
1210 ～ 1600	29,500	33,300	37,000	45,800	48,300	52,900
1610 ～ 2000	32,100	36,100	**39,800**	49,200	52,000	57,000
2010 ～ 2500	34,400	38,500	42,500	52,800	55,600	61,000
2510 ～ 3000	39,300	43,800	48,600	60,500	63,700	—
3010 ～ 3500	41,400	46,400	51,500	64,200	—	—
3510 ～ 4000	43,700	49,100	54,600	—	—	—
4010 ～ 4500	45,900	51,300	—	—	—	—

●青字部分の製作可能面積は6.0m²以内。

チェーン式

単位：円

高さ(H)mm ＼ 幅(W)mm	305～500	505～800	805～1200	1205～1600	1605～2000	2005～2400	2405～2700
100 ～ 490	15,100	17,800	20,500	22,500	25,900	32,600	34,700
500 ～ 800	15,700	19,400	21,700	24,900	28,000	35,200	37,400
810 ～ 1200	17,300	21,300	23,700	27,300	30,600	38,600	40,900
1210 ～ 1600	18,300	23,400	26,000	29,800	33,500	42,300	44,800
1610 ～ 2000	19,700	25,800	28,600	32,600	**36,300**	45,700	48,500
2010 ～ 2500	21,300	27,800	30,900	35,000	39,000	49,300	52,100
2510 ～ 3000	24,700	31,400	35,800	40,300	45,100	57,000	60,200
3010 ～ 3500	26,300	33,900	37,900	42,900	48,000	60,700	—
3510 ～ 4000	28,600	35,700	40,200	45,600	51,100	—	—
4010 ～ 4500	—	38,100	42,400	47,800	—	—	—

●チェーン式：青字部分の製作可能面積は6.0m²以内。製作可能寸法比(幅·高さ比)は1:8以内。

プルコード式・ワンタッチチェーン式

単位：円

高さ(H)mm ＼ 幅(W)mm	305～500	505～800	805～1200	1205～1600	1605～2000	2005～2400	2405～2700
100 ～ 490	15,100	17,800	20,500	22,500	25,900	32,600	34,700
500 ～ 800	15,700	19,400	21,700	24,900	28,000	35,200	37,400
810 ～ 1200	17,300	21,300	23,700	27,300	30,600	38,600	40,900
1210 ～ 1600	18,300	23,400	26,000	29,800	33,500	42,300	44,800
1610 ～ 2000	—	25,800	28,600	32,600	**36,300**	45,700	48,500
2010 ～ 2500	—	27,800	30,900	35,000	39,000	49,300	52,100
2510 ～ 3000	—	31,400	35,800	40,300	45,100	57,000	60,200

スマートコード式

左記価格表＋1,800円／台

●プルコード式、スマートコード式：
青字部分の製作可能面積は6.0m²以内。
●ワンタッチチェーン式：
赤字部分と青字部分は製作できません。
●プルコード式、スマートコード式、
ワンタッチチェーン式：
製作可能寸法比(幅·高さ比)は1:4以内。
但し、幅(W)595mm以下は1:3以内。

ラフィー
N8001～N8024
N8401～N8424

広幅
幅(W)3000mmまでまで製作できます。

[透過度]
遮光1
遮光2
遮光3
シークレット
ミディアム
シースルー

[プライスゾーン]
LOW
A
B
C
D
E
F
G
H
I
J
K
L
M
N
O
HIGH

[生地組成]
ポリエステル100%

[生地性能]
F☆☆☆☆
防炎
ウォッシャブル

[部品色]
ホワイト(W)※
[標準仕様]
ライトグレイ(G)
アンバー(A)
ブラック(B)※
※プロチェーン式は
ホワイト(W)
ブラック(B)のみ
適応となります。

プランツ

植物由来PET
PLANTPET®

※「PLANTPET®」は帝人フロンティア株式会社のポリエステルです。

色柄:N8466　部品色:ホワイト

標準 N8065
■ ライトアイボリー

ウォッシャブル N8465
シークレット

バーチカルブラインド アソ　A8765

標準 N8066
■ クレープベージュ

ウォッシャブル N8466
シークレット

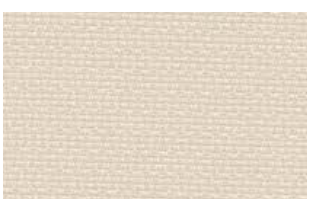

バーチカルブラインド アソ　A8766

標準 N8067
■ ミネラルブルー

ウォッシャブル N8467
シークレット

バーチカルブラインド アソ　A8767

プランツ
N8065～N8067
N8465～N8467

本体価格とは別に、商品梱包輸送費を申し受けます。

幅(W)は5mm、高さ(H)は10mm単位での製作となります。

標準タイプ価格表

標準仕様（洗濯できません）色柄 No.N8065 ～ N8067

プロチェーン式　単位：円

高さ(H)mm ＼ 幅(W)mm	805～1200	1205～1600	1605～2000
500 ～ 800	30,300	33,400	36,400
810 ～ 1200	33,900	37,800	40,900
1210 ～ 1600	37,600	41,800	45,800
1610 ～ 2000	41,700	46,400	**50,400**
2010 ～ 2500	45,500	50,400	55,100
2510 ～ 3000	52,000	57,500	63,000
3010 ～ 3500	55,500	61,600	67,700
3510 ～ 4000	59,300	66,100	72,700
4010 ～ 4500	63,000	69,900	76,300

チェーン式・プルコード式・ワンタッチチェーン式　単位：円

高さ(H)mm ＼ 幅(W)mm	200～300	305～500	505～800	805～1200	1205～1600	1605～2000
100 ～ 490	17,100	17,100	19,300	24,200	26,000	29,000
500 ～ 800	18,300	18,300	21,800	26,800	29,900	32,900
810 ～ 1200	20,300	20,300	24,400	30,400	34,300	37,400
1210 ～ 1600	22,000	22,000	27,600	34,100	38,300	42,300
1610 ～ 2000	23,900	23,900	30,600	38,200	42,900	**46,900**
2010 ～ 2500	26,200	26,200	33,600	42,000	46,900	51,600
2510 ～ 3000	—	29,900	37,900	48,500	54,000	59,500
3010 ～ 3500	—	32,100	41,300	52,000	58,100	64,200
3510 ～ 4000	—	35,000	43,900	55,800	62,600	69,200
4010 ～ 4500	—	—	47,200	59,500	66,400	72,800

スマートコード式

左記価格表＋1,800円／台

- チェーン式：製作可能寸法比(幅：高さ比)は**1：8以内**。
- プルコード式、スマートコード式、ワンタッチチェーン式：赤字部分は製作できません。
  製作可能寸法比(幅：高さ比)は**1：4以内**。
  但し、幅(W)595mm以下は**1：3以内**。

ウォッシャブル仕様　色柄 No.N8465 ～ N8467

プロチェーン式　単位：円

高さ(H)mm ＼ 幅(W)mm	805～1200	1205～1600	1605～2000
500 ～ 800	32,600	36,300	39,900
810 ～ 1200	36,200	40,700	44,400
1210 ～ 1600	39,900	44,700	49,200
1610 ～ 2000	44,000	49,300	**53,800**
2010 ～ 2500	47,800	53,200	58,500
2510 ～ 3000	54,300	60,400	66,500
3010 ～ 3500	57,800	64,500	71,200
3510 ～ 4000	61,600	69,000	76,100
4010 ～ 4500	65,300	72,800	—

- 青字部分の製作可能面積は6.0㎡以内。

チェーン式・プルコード式・ワンタッチチェーン式　単位：円

高さ(H)mm ＼ 幅(W)mm	305～500	505～800	805～1200	1205～1600	1605～2000
100 ～ 490	18,200	21,000	26,500	28,900	32,500
500 ～ 800	19,500	23,500	29,100	32,800	36,400
810 ～ 1200	21,400	26,200	32,700	37,200	40,900
1210 ～ 1600	23,200	29,400	36,400	41,200	45,700
1610 ～ 2000	25,000	32,400	40,500	45,800	**50,300**
2010 ～ 2500	27,300	35,400	44,300	49,700	55,000
2510 ～ 3000	31,100	39,600	50,800	56,900	63,000
3010 ～ 3500	33,300	43,100	54,300	61,000	67,700
3510 ～ 4000	36,200	45,600	58,100	65,500	72,600
4010 ～ 4500	—	48,900	61,800	69,300	—

スマートコード式

左記価格表＋1,800円／台

- チェーン式：青字部分の製作可能面積は6.0㎡以内。
  製作可能寸法比(幅：高さ比)は**1：8以内**。
- プルコード式、スマートコード式、ワンタッチチェーン式：赤字部分と青字部分は製作できません。
  製作可能寸法比(幅：高さ比)は**1：4以内**。
  但し、幅(W)595mm以下は**1：3以内**。

製作可能寸法

●タイプにより多少異なります。詳しくは商品ガイド(P.37～)をご参照ください。

適応商品タイプ	幅(W)mm	高さ(H)mm	面積m²	製作可能寸法比(幅：高さ比)
標準	上記価格表参照			
電動　サイレント電動式(マルチIR仕様)	380～2000	500～4500	9.0	1：4以内
電動　サイレント電動式(RF仕様)	530～2000			
ミニマル電動　サイレント電動式(マルチIR仕様)	380～2000	500～2400	4.8	
ミニマル電動　サイレント電動式(RF仕様)	530～2000			

※ ウォッシャブル仕様は6.0㎡以内。

[透過度]
遮光1
遮光2
遮光3
シークレット
ミディアム
シースルー

[プライスゾーン]
LOW
A
B
C
D
E
F
G
H
I
J
K
L
M
N
O
HIGH

[生地組成]
ポリエステル100%
(一部植物由来原料使用)

[生地性能]
F☆☆☆☆
防炎
ウォッシャブル
消臭
抗菌
抗カビ
※標準仕様には消臭機能はありません。

[部品色]
ホワイト(W)※
[標準仕様]
ライトグレイ(G)
アンバー(A)
ブラック(B)※
※プロチェーン式はホワイト(W)ブラック(B)のみ適応となります。

サンディ

WAVERON®+
ウェーブロン+

※「WAVERON®+」は帝人フロンティア株式会社のポリエステルです。

電動タイプ(RF仕様)　色柄:N8068　部品色:ホワイト

標準

N8068

■ ホワイト　　ミディアム

製作可能寸法

●タイプにより多少異なります。詳しくは商品ガイド(P.37～)をご参照ください。

適応商品タイプ	幅(W)mm	高さ(H)mm	面積m²	製作可能寸法比(幅:高さ比)
標準	143ページ価格表参照			
電動　サイレント電動式(マルチIR仕様)	380～2000	500～4500	9.0	1:4以内
電動　サイレント電動式(RF仕様)	530～2000			

サンディ
N8068

本体価格とは別に、商品梱包輸送費を申し受けます。

幅(W)は5mm、高さ(H)は10mm単位での製作となります。

標準タイプ価格表

標準仕様（洗濯できません）色柄 No.N8068

プロチェーン式　単位：円

高さ(H)mm ＼ 幅(W)mm	805 ～1200	1205 ～1600	1605 ～2000
500 ～ 800	30,300	33,400	36,400
810 ～ 1200	33,900	37,800	40,900
1210 ～ 1600	37,600	41,800	45,800
1610 ～ 2000	41,700	46,400	**50,400**
2010 ～ 2500	45,500	50,400	55,100
2510 ～ 3000	52,000	57,500	63,000
3010 ～ 3500	55,500	61,600	67,700
3510 ～ 4000	59,300	66,100	72,700
4010 ～ 4500	63,000	69,900	76,300

チェーン式・プルコード式・ワンタッチチェーン式　単位：円

高さ(H)mm ＼ 幅(W)mm	200 ～300	305 ～500	505 ～800	805 ～1200	1205 ～1600	1605 ～2000
100 ～ 490	17,100	17,100	19,300	24,200	26,000	29,000
500 ～ 800	18,300	18,300	21,800	26,800	29,900	32,900
810 ～ 1200	20,300	20,300	24,400	30,400	34,300	37,400
1210 ～ 1600	22,000	22,000	27,600	34,100	38,300	42,300
1610 ～ 2000	23,900	23,900	30,600	38,200	42,900	**46,900**
2010 ～ 2500	26,200	26,200	33,600	42,000	46,900	51,600
2510 ～ 3000	—	29,900	37,900	48,500	54,000	59,500
3010 ～ 3500	—	32,100	41,300	52,000	58,100	64,200
3510 ～ 4000	—	35,000	43,900	55,800	62,600	69,200
4010 ～ 4500	—	—	47,200	59,500	66,400	72,800

スマートコード式

左記価格表＋1,800円／台

- チェーン式：製作可能寸法比(幅・高さ比)は**1:8以内**。
- プルコード式、スマートコード式、ワンタッチチェーン式：赤字部分は製作できません。
  製作可能寸法比(幅・高さ比)は**1:4以内**。
  但し、幅(W)595mm以下は**1:3以内**。

[透過度]
遮光1
遮光2
遮光3
シークレット
ミディアム
シースルー

[プライスゾーン]
LOW
A
B
C
D
E
F
G
H
I
J
K
L
M
N
O
HIGH

[生地組成]
ポリエステル100%

[生地性能]
F☆☆☆☆
防炎 制電

WAVERON®+
ウェーブロン＋

光を採り入れ、
UVもカットする機能繊維素材

気になる紫外線をカットし、
室内に明るい光を採り入れ快適な暮らしを。

「ウェーブロン ®+」は四ツ山扁平状の繊維構造により、
自然光を室内の隅々まで採り入れるので、ロールスクリーンを
閉めても室内が暗くならず快適です。
また、特殊なポリマーにより家具やお肌を紫外線から防ぎます。

UVカット
家具やお肌を
紫外線から防ぐ。

採光
光をよく通し
室内の隅々まで
明るく。

■ウェーブロン ®+ の繊維構造

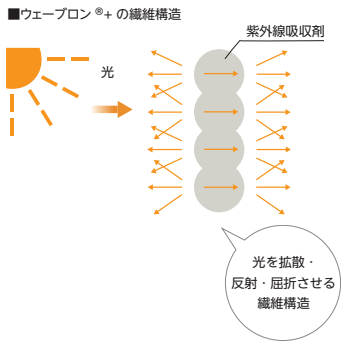

※「ウェーブロン ®+」は帝人フロンティア株式会社の機能繊維素材です。

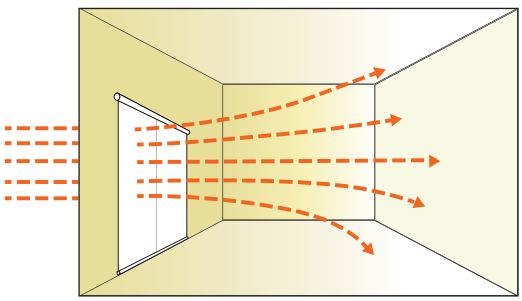

日光を拡散させ、
室内全体に光を
採り込むことが可能です。

※機能データは P.84 をご参照ください。

[部品色]
ホワイト(W)※
[標準仕様]
ライトグレイ(G)
アンバー(A)
ブラック(B)※
※プロチェーン式は
ホワイト(W)
ブラック(B)のみ
適応となります。

ハーブス

リサイクルポリエステル 約17.1本分

『ハーブス』は原料の一部にリサイクルポリエステルを使用した生地です。

色柄:N8502　部品色:ホワイト

ウォッシャブル
N8500
■ ホワイト　ミディアム

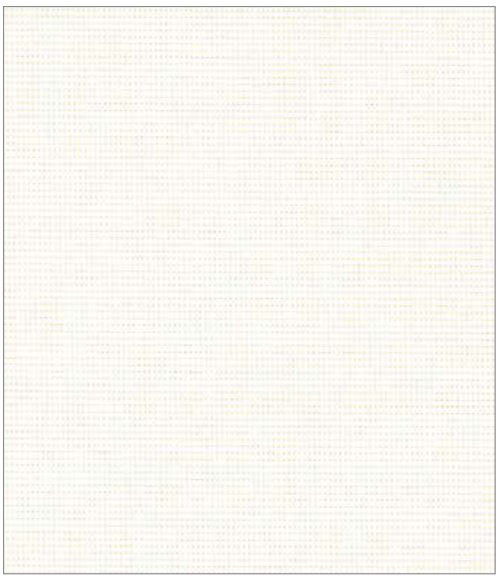

バーチカルブラインド ア ソ　A8801

ウォッシャブル
N8501
■ グレイ　ミディアム

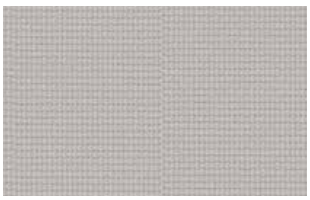

バーチカルブラインド ア ソ　A8802

ウォッシャブル
N8502
■ グレージュ　ミディアム

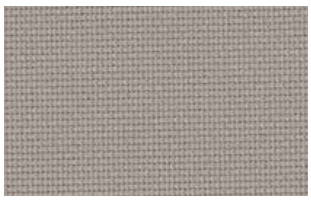

バーチカルブラインド ア ソ　A8803

ウォッシャブル
N8503
■ ベージュ　ミディアム

バーチカルブラインド ア ソ　A8804

ウォッシャブル
N8504
■ グリーン　ミディアム

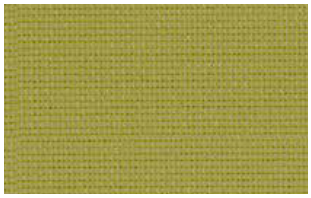

バーチカルブラインド ア ソ　A8805

ハーブスに許諾されているSEK制菌加工（特定用途・一般用途）マークは

一般社団法人 繊維評価技術協議会（JTETC）より、「繊維上の細菌の増殖を抑制する加工のうち、認証基準を満たすもの」に許諾されるマークです。

（繊維上の細菌の増殖を抑制します。）
認証番号　006SB98
一般社団法人　繊維評価技術協議会
剤名：有機系　（ビリジン）
東レ株式会社

■SEK制菌加工（特定用途）

医療機関・介護施設及び行政機関などが必要と認めて指定する場所に設置できる商品で、その他の場所には設置できません。

（繊維上の細菌の増殖を抑制します。）
認証番号　006B98
一般社団法人　繊維評価技術協議会
剤名：有機系　（ビリジン）
東レ株式会社

■SEK制菌加工（一般用途）

一般家庭等で幅広く使用することができる商品で、不特定多数の方が出入りする公共施設や幼稚園・保育園にもおすすめです。

ご注文の際は、設置場所に応じて、（特定用途）か（一般用途）かを必ずご指示ください。

■SEK試験対象菌と影響

試験対象菌	SEK（特定用途）	SEK（一般用途）	菌の影響
黄色ブドウ球菌	●	●	傷口の化膿・食中毒
肺炎かん菌	●	●	肺炎の原因菌の一つ
MRSA	●	—	抗生物質メチシリンに耐性を獲得した黄色ぶどう球菌

加工剤の安全性試験	急性経口毒性試験、変異原性試験、皮膚刺激性試験、皮膚感作性試験
効果の継続性	特定用途は水温80℃で洗濯5回 一般用途は水温40℃で洗濯5回

→ これらの試験をクリアしています。

ハーブスに許諾されているSEK抗ウイルス加工マークは

一般社団法人 繊維評価技術協議会（JTETC）より、「繊維上の特定のウイルスの数を減少させる加工のうち、認証基準を満たすもの」に許諾されるマークです。

（繊維上の特定のウイルスの数を減少させます。）
認証番号　UK14B15
一般社団法人　繊維評価技術協議会
剤名：有機系　（第四アンモニウム塩）
東レ株式会社

■SEK抗ウイルス加工

抗ウイルス加工の目的は繊維製品に付着したウイルスの数を減少させて清潔に保ち、ウイルスの伝播を弱めることにあります。

⚠ 注意
・抗ウイルス加工は、病気の治療や予防を目的とするものではありません。
・抗ウイルス性試験は、ウイルス株：ATCC VR-1679（エンベロープ有）を25℃で2時間放置して実施しています。
・抗ウイルス加工は、ウイルスの働きを抑制するものではありません。

加工剤の安全性試験	急性経口毒性試験、変異原性試験、皮膚刺激性試験、皮膚感作性試験
効果の継続性	水温40℃で洗濯5回

→ これらの試験をクリアしています。

本体価格とは別に、商品梱包輸送費を申し受けます。

幅（W）は5mm、高さ（H）は10mm単位での製作となります。

標準タイプ価格表

ウォッシャブル仕様　色柄 No.N8500 ～ N8504

プロチェーン式

単位：円

高さ（H）mm ＼ 幅（W）mm	805～1200	1205～1600	1605～2000	2005～2400	2405～2800	2805～2900
500 ～ 800	31,600	35,300	38,700	45,800	50,200	55,100
810 ～ 1200	34,900	39,300	43,000	50,800	55,800	61,200
1210 ～ 1600	38,500	43,100	47,500	56,200	61,700	67,700
1610 ～ 2000	42,400	47,500	**51,800**	61,400	67,400	73,900
2010 ～ 2500	46,000	51,200	56,200	66,700	73,200	80,400
2510 ～ 3000	52,200	58,100	63,900	75,900	83,400	—
3010 ～ 3500	55,500	62,000	68,400	81,300	—	—
3510 ～ 4000	59,200	66,200	73,000	—	—	—
4010 ～ 4500	62,700	69,800	—	—	—	—

●青字部分の製作可能面積は6.0㎡以内。

チェーン式

単位：円

高さ（H）mm ＼ 幅（W）mm	305～500	505～800	805～1200	1205～1600	1605～2000	2005～2400	2405～2700
100 ～ 490	17,800	20,500	25,700	28,000	31,600	37,800	41,800
500 ～ 800	18,900	22,900	28,100	31,800	35,200	42,300	46,700
810 ～ 1200	20,900	25,500	31,400	35,800	39,500	47,300	52,300
1210 ～ 1600	22,500	28,600	35,000	39,600	44,000	52,700	58,200
1610 ～ 2000	24,300	31,400	38,900	44,000	**48,300**	57,900	63,900
2010 ～ 2500	26,500	34,300	42,500	47,700	52,700	63,200	69,700
2510 ～ 3000	30,200	38,600	48,700	54,600	60,400	72,400	79,900
3010 ～ 3500	32,400	41,800	52,000	58,500	64,900	77,800	—
3510 ～ 4000	35,100	44,300	55,700	62,700	69,500	—	—
4010 ～ 4500	—	47,500	59,200	66,300	—	—	—

●チェーン式：青字部分の製作可能面積は6.0㎡以内。
製作可能寸法比（幅・高さ比）は**1：8以内**。

プルコード式・ワンタッチチェーン式

単位：円

高さ（H）mm ＼ 幅（W）mm	305～500	505～800	805～1200	1205～1600	1605～2000	2005～2400	2405～2700
100 ～ 490	17,800	20,500	25,700	28,000	31,600	37,800	41,800
500 ～ 800	18,900	22,900	28,100	31,800	35,200	42,300	46,700
810 ～ 1200	20,900	25,500	31,400	35,800	39,500	47,300	52,300
1210 ～ 1600	22,500	28,600	35,000	39,600	44,000	52,700	58,200
1610 ～ 2000	—	31,400	38,900	44,000	**48,300**	57,900	63,900
2010 ～ 2500	—	34,300	42,500	47,700	52,700	63,200	69,700
2510 ～ 3000	—	38,600	48,700	54,600	60,400	72,400	79,900

スマートコード式

左記価格表＋1,800円／台

●プルコード式、スマートコード式：
青字部分の製作可能面積は6.0㎡以内。
●ワンタッチチェーン式：
赤字部分と青字部分は製作できません。
●プルコード式、スマートコード式、ワンタッチチェーン式：
製作可能寸法比（幅・高さ比）は**1：4以内**。
但し、幅（W）595mm以下は**1：3以内**。

製作可能寸法

●タイプにより多少異なります。詳しくは商品ガイド（P.37～）をご参照ください。

適応商品タイプ	幅（W）mm	高さ（H）mm	面積m²	製作可能寸法比（幅：高さ比）
標準	上記価格表参照			
電動　サイレント電動式（マルチIR仕様）	380～2700	500～4500	6.0	1：4以内
電動　サイレント電動式（RF仕様）	530～2700			
ミニマル電動　サイレント電動式（マルチIR仕様）	380～2000	500～2400	4.8	
ミニマル電動　サイレント電動式（RF仕様）	530～2000			

広幅
幅（W）2900mmまで製作できます。

［透過度］
遮光1
遮光2
遮光3
シークレット
ミディアム
シースルー

［プライスゾーン］
LOW
A
B
C
D
E
F
G
H
I
J
K
L
M
N
O
HIGH

［生地組成］
ポリエステル100%
（一部リサイクルポリエステル使用）

［生地性能］
F☆☆☆☆
防炎　ウォッシャブル
SEK
SEK SEK

［部品色］
ホワイト（W）※
［標準仕様］
ライトグレイ（G）
アンバー（A）
ブラック（B）※
※プロチェーン式はホワイト（W）ブラック（B）のみ適応となります。

プールス

リサイクルポリエステル 約17.1本分

『プールス』は原料の一部にリサイクルポリエステルを使用した生地です。

色柄:N8505　部品色:ホワイト

ウォッシャブル
N8505
■ オフホワイト　ミディアム

バーチカルブラインド ア A8806

ウォッシャブル
N8506
■ ライトクレープ　ミディアム

バーチカルブラインド ア A8807

ウォッシャブル
N8507
■ エクリュオレンジ　ミディアム

バーチカルブラインド ア A8808

ウォッシャブル
N8508
■ ピーチピンク　ミディアム

バーチカルブラインド ア A8809

ウォッシャブル
N8509
■ ライトマスカット　ミディアム

バーチカルブラインド ア A8810

プールスに許諾されているSEK制菌加工(特定用途･一般用途)マークは

一般社団法人 繊維評価技術協議会(JTETC)より、「繊維上の細菌の増殖を抑制する加工のうち、認証基準を満たすもの」に許諾されるマークです。

SEK 制菌加工
(繊維上の細菌の増殖を抑制します。)
認証番号　006SB98
一般社団法人　繊維評価技術協議会
剤名：有機系　(ピリジン)
東レ株式会社

■SEK制菌加工(特定用途)

医療機関･介護施設及び行政機関などが必要と認めて指定する場所に設置できる商品で、その他の場所には設置できません。

SEK 制菌加工
(繊維上の細菌の増殖を抑制します。)
認証番号　006B98
一般社団法人　繊維評価技術協議会
剤名：有機系　(ピリジン)
東レ株式会社

■SEK制菌加工(一般用途)

一般家庭等で幅広く使用することができる商品で、不特定多数の方が出入りする公共施設や幼稚園･保育園にもおすすめです。

ご注文の際は、設置場所に応じて、(特定用途)か(一般用途)かを必ずご指示ください。

■SEK試験対象菌と影響

●印は必須菌、○印はオプション菌を表します。

試験対象菌	SEK(特定用途)	SEK(一般用途)	菌の影響
黄色ぶどう球菌	●	●	傷口の化膿･食中毒
肺炎かん菌	●	●	肺炎の原因菌の一つ
大腸菌	○	○	食中毒･尿路感染症
緑膿菌	○	○	化膿(床ずれ)
MRSA	●	—	抗生物質メチシリンに耐性を獲得した黄色ぶどう球菌

※プールスは必須菌のほか、オプション菌に対しても認証基準を満たしています。

加工剤の安全性試験	急性経口毒性試験、変異原性試験、皮膚刺激性試験、皮膚感作性試験
効果の継続性	特定用途は水温80℃で洗濯5回 一般用途は水温40℃で洗濯5回

これらの試験をクリアしています。

●プールスは、下記の菌についても効果があります。

対象菌	菌の影響
O-157	食中毒、出血性大腸炎
サルモネラ菌	食中毒、チフス性疾患

本体価格とは別に、商品梱包輸送費を申し受けます。

幅(W)は5mm、高さ(H)は10mm単位での製作となります。

標準タイプ価格表

ウォッシャブル仕様　色柄 No.N8505 ～ N8509

プロチェーン式

単位：円

高さ(H)mm ＼ 幅(W)mm	805～1200	1205～1600	1605～2000	2005～2400	2405～2800	2805～2900
500 ～ 800	30,000	33,600	36,900	43,500	47,700	52,300
810 ～ 1200	33,000	37,100	40,700	48,100	52,800	57,800
1210 ～ 1600	36,200	40,600	44,700	52,900	58,100	63,700
1610 ～ 2000	39,800	44,500	**48,600**	57,600	63,200	69,300
2010 ～ 2500	43,000	47,800	52,500	62,300	68,400	75,100
2510 ～ 3000	48,900	54,300	59,800	70,900	78,000	—
3010 ～ 3500	51,800	57,800	63,800	75,800	—	—
3510 ～ 4000	55,200	61,600	67,900	—	—	—
4010 ～ 4500	58,300	64,800	—	—	—	—

●青字部分の製作可能面積は6.0㎡以内。

チェーン式

単位：円

高さ(H)mm ＼ 幅(W)mm	305～500	505～800	805～1200	1205～1600	1605～2000	2005～2400	2405～2700
100 ～ 490	17,100	19,800	24,400	26,600	30,200	36,200	40,000
500 ～ 800	18,100	22,000	26,500	30,100	33,400	40,000	44,200
810 ～ 1200	19,900	24,400	29,500	33,600	37,200	44,600	49,300
1210 ～ 1600	21,400	27,300	32,700	37,100	41,200	49,400	54,600
1610 ～ 2000	23,200	30,100	36,300	41,000	**45,100**	54,100	59,700
2010 ～ 2500	25,200	32,700	39,500	44,300	49,000	58,800	64,900
2510 ～ 3000	28,800	36,800	45,400	50,800	56,300	67,400	74,500
3010 ～ 3500	30,900	39,800	48,300	54,300	60,300	72,300	—
3510 ～ 4000	33,500	42,300	51,700	58,100	64,400	—	—
4010 ～ 4500	—	45,200	54,800	61,300	—	—	—

●チェーン式：青字部分の製作可能面積は6.0㎡以内。
製作可能寸法比(幅･高さ比)は**1:8以内**。

プルコード式・ワンタッチチェーン式

単位：円

高さ(H)mm ＼ 幅(W)mm	305～500	505～800	805～1200	1205～1600	1605～2000	2005～2400	2405～2700
100 ～ 490	17,100	19,800	24,400	26,600	30,200	36,200	40,000
500 ～ 800	18,100	22,000	26,500	30,100	33,400	40,000	44,200
810 ～ 1200	19,900	24,400	29,500	33,600	37,200	44,600	49,300
1210 ～ 1600	21,400	27,300	32,700	37,100	41,200	49,400	54,600
1610 ～ 2000	—	30,100	36,300	41,000	**45,100**	54,100	59,700
2010 ～ 2500	—	32,700	39,500	44,300	49,000	58,800	64,900
2510 ～ 3000	—	36,800	45,400	50,800	56,300	67,400	74,500

スマートコード式

左記価格表＋1,800円／台

●プルコード式、スマートコード式：
青字部分の製作可能面積は6.0㎡以内。
●ワンタッチチェーン式：
赤字部分と青字部分は製作できません。
●プルコード式、スマートコード式、ワンタッチチェーン式：
製作可能寸法比(幅･高さ比)は**1:4以内**。
但し、幅(W)595mm以下は**1:3以内**。

製作可能寸法

●タイプにより多少異なります。詳しくは商品ガイド(P.37～)をご参照ください。

適応商品タイプ	幅(W)mm	高さ(H)mm	面積m²	製作可能寸法比(幅：高さ比)
標準	上記価格表参照			
電動　サイレント電動式(マルチIR仕様)	380～2700	500～4500	6.0	1：4以内
電動　サイレント電動式(RF仕様)	530～2700			
ミニマル電動　サイレント電動式(マルチIR仕様)	380～2000	500～2400	4.8	
ミニマル電動　サイレント電動式(RF仕様)	530～2000			

広幅
幅(W)2900mmまで製作できます。

[透過度]
遮光1
遮光2
遮光3
シークレット
ミディアム
シースルー

[プライスゾーン]
LOW
A
B
C
D
E
F
G
H
I
J
K
L
M
N
O
HIGH

[生地組成]
ポリエステル100%
(一部リサイクルポリエステル使用)

[生地性能]
F☆☆☆☆
防炎　ウォッシャブル
SEK

[部品色]
ホワイト(W)※
[標準仕様]
ライトグレイ(G)
アンバー(A)
ブラック(B)※
※プロチェーン式は
ホワイト(W)
ブラック(B)のみ
適応となります。

ルオム

リサイクルポリエステル 約12.0本分

『ルオム』は原料の一部にリサイクルポリエステルを使用した生地です。

左:アルペジオ　バックレーススタイル　A8815/A8938　右:色柄:N8114　部品色:アンバー　ウエイトバー:木目ブラウン(オプション)

標準 N8113　ウォッシャブル N8513

■ オイスターホワイト　ミディアム

バーチカルブラインド ア ソ　A8814
プリーツスクリーン　M5100

標準 N8114　ウォッシャブル N8514

■ アッシュベージュ　ミディアム

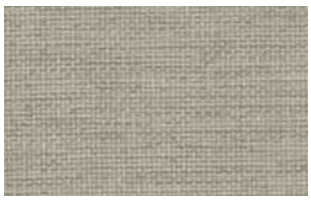

バーチカルブラインド ア ソ　A8815
プリーツスクリーン　M5101

標準 N8115　ウォッシャブル N8515

■ ブラウンベージュ　ミディアム

バーチカルブラインド ア ソ　A8816
プリーツスクリーン　M5102

製作可能寸法

●タイプにより多少異なります。詳しくは商品ガイド(P.37～)をご参照ください。

適応商品タイプ	幅(W)mm	高さ(H)mm	面積m²	製作可能寸法比(幅：高さ比)
標準	149ページ価格表参照			
電動　サイレント電動式(マルチIR仕様)	380～2000	500～4500	9.0※	1：4以内
電動　サイレント電動式(RF仕様)	530～2000			
ミニマル電動　サイレント電動式(マルチIR仕様)	380～2000	500～2400	4.8	
ミニマル電動　サイレント電動式(RF仕様)	530～2000			

※ ウォッシャブル仕様は6.0㎡以内。

ルオム
N8113～N8115
N8513～N8515

本体価格とは別に、商品梱包輸送費を申し受けます。

幅(W)は5mm、高さ(H)は10mm単位での製作となります。

標準タイプ価格表

標準仕様（洗濯できません）色柄 No.N8113 ～ N8115

プロチェーン式　単位：円

高さ(H)mm ＼ 幅(W)mm	805 ～1200	1205 ～1600	1605 ～2000
500 ～ 800	27,700	30,700	33,400
810 ～ 1200	30,700	34,300	37,200
1210 ～ 1600	33,900	37,700	41,300
1610 ～ 2000	37,500	41,600	**45,200**
2010 ～ 2500	40,700	44,900	49,100
2510 ～ 3000	46,600	51,400	56,300
3010 ～ 3500	49,500	55,000	60,400
3510 ～ 4000	52,900	58,700	64,500
4010 ～ 4500	56,000	62,000	67,500

チェーン式・プルコード式・ワンタッチチェーン式　単位：円

高さ(H)mm ＼ 幅(W)mm	200 ～300	305 ～500	505 ～800	805 ～1200	1205 ～1600	1605 ～2000
100 ～ 490	15,900	15,900	18,100	22,100	23,700	26,700
500 ～ 800	17,000	17,000	20,300	24,200	27,200	29,900
810 ～ 1200	18,800	18,800	22,700	27,200	30,800	33,700
1210 ～ 1600	20,300	20,300	25,600	30,400	34,200	37,800
1610 ～ 2000	22,000	22,000	28,300	34,000	38,100	**41,700**
2010 ～ 2500	24,100	24,100	31,000	37,200	41,400	45,600
2510 ～ 3000	—	27,600	35,100	43,100	47,900	52,800
3010 ～ 3500	—	29,700	38,100	46,000	51,500	56,900
3510 ～ 4000	—	32,400	40,500	49,400	55,200	61,000
4010 ～ 4500	—	—	43,500	52,500	58,500	64,000

スマートコード式

左記価格表＋1,800円／台

- チェーン式：製作可能寸法比(幅・高さ比)は**1:8以内**。
- プルコード式、スマートコード式、ワンタッチチェーン式：赤字部分は製作できません。
  製作可能寸法比(幅・高さ比)は**1:4以内**。
  但し、幅(W)595mm以下は**1:3以内**。

ウォッシャブル仕様　色柄 No.N8513 ～ N8515

プロチェーン式　単位：円

高さ(H)mm ＼ 幅(W)mm	805 ～1200	1205 ～1600	1605 ～2000
500 ～ 800	30,000	33,600	36,900
810 ～ 1200	33,000	37,100	40,700
1210 ～ 1600	36,200	40,600	44,700
1610 ～ 2000	39,800	44,500	**48,600**
2010 ～ 2500	43,000	47,800	52,500
2510 ～ 3000	48,900	54,300	59,800
3010 ～ 3500	51,800	57,800	63,800
3510 ～ 4000	55,200	61,600	67,900
4010 ～ 4500	58,300	64,800	—

- 青字部分の製作可能面積は6.0㎡以内。

チェーン式・プルコード式・ワンタッチチェーン式　単位：円

高さ(H)mm ＼ 幅(W)mm	305 ～500	505 ～800	805 ～1200	1205 ～1600	1605 ～2000
100 ～ 490	17,100	19,800	24,400	26,600	30,200
500 ～ 800	18,100	22,000	26,500	30,100	33,400
810 ～ 1200	19,900	24,400	29,500	33,600	37,200
1210 ～ 1600	21,400	27,300	32,700	37,100	41,200
1610 ～ 2000	23,200	30,100	36,300	41,000	**45,100**
2010 ～ 2500	25,200	32,700	39,500	44,300	49,000
2510 ～ 3000	28,800	36,800	45,400	50,800	56,300
3010 ～ 3500	30,900	39,800	48,300	54,300	60,300
3510 ～ 4000	33,500	42,300	51,700	58,100	64,400
4010 ～ 4500	—	45,200	54,800	61,300	—

スマートコード式

左記価格表＋1,800円／台

- チェーン式：青字部分の製作可能面積は6.0㎡以内。
  製作可能寸法比(幅・高さ比)は**1:8以内**。
- プルコード式、スマートコード式、ワンタッチチェーン式：赤字部分と青字部分は製作できません。
  製作可能寸法比(幅・高さ比)は**1:4以内**。
  但し、幅(W)595mm以下は**1:3以内**。

[透過度]
遮光1
遮光2
遮光3
シークレット
ミディアム
シースルー

[プライスゾーン]
LOW
A
B
C
D
E
F
G
H
I
J
K
L
M
N
O
HIGH

[生地組成]
ポリエステル100%
(一部リサイクルポリエステル使用)

[生地性能]
F☆☆☆☆
防炎
ウォッシャブル
消臭
抗菌
抗カビ
※標準仕様には消臭機能はありません。

[部品色]
ホワイト(W)※
[標準仕様]
ライトグレイ(G)
アンバー(A)
ブラック(B)※
※プロチェーン式はホワイト(W)ブラック(B)のみ適応となります。

サージュ

リサイクルポリエステル 約17.1本分

『サージュ』は原料の一部にリサイクルポリエステルを使用した生地です。

色柄:N8529　部品色:ホワイト

標準 N8127　ウォッシャブル N8527

■ ミルキーホワイト　ミディアム

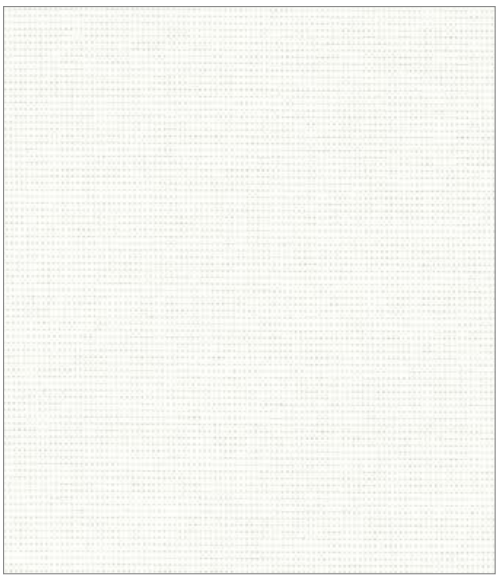

バーチカルブラインド アソ A8824

標準 N8128　ウォッシャブル N8528

■ ライトベージュ　ミディアム

バーチカルブラインド アソ A8825

標準 N8129　ウォッシャブル N8529

■ クールグレイ　ミディアム

バーチカルブラインド アソ A8826

製作可能寸法

●タイプにより多少異なります。詳しくは商品ガイド(P.37～)をご参照ください。

適応商品タイプ	幅(W)mm	高さ(H)mm	面積m²	製作可能寸法比(幅:高さ比)
テクノ・テクノサイレント・大型電動	700～3000	500～5000	15.0	1:4以内
大型手動・標準	151ページ価格表参照			
電動　サイレント電動式(マルチIR仕様)	380～2700	500～4500	9.0※	1:4以内
電動　サイレント電動式(RF仕様)	530～2700			
ミニマル電動　サイレント電動式(マルチIR仕様)	380～2000	500～2400	4.8	
ミニマル電動　サイレント電動式(RF仕様)	530～2000			

※ 幅(W)2005mm以上は8.1㎡以内。ウォッシャブル仕様は6.0㎡以内。

本体価格とは別に、商品梱包輸送費を申し受けます。

幅(W)は5mm、高さ(H)は10mm単位での製作となります。

サージュ
N8127～N8129
N8527～N8529

広幅
幅(W)3000mmまでまで製作できます。

[透過度]
遮光1
遮光2
遮光3
シークレット
ミディアム
シースルー

[プライスゾーン]
LOW
A
B
C
D
E
F
G
H
I
J
K
L
M
N
O
HIGH

[生地組成]
ポリエステル100%
(一部リサイクルポリエステル使用)

[生地性能]
F☆☆☆☆
防炎
ウォッシャブル
消臭
抗菌
抗カビ
※標準仕様には消臭機能はありません。

[部品色]
ホワイト(W)※
[標準仕様]
ライトグレイ(G)
アンバー(A)
ブラック(B)※
※プロチェーン式はホワイト(W)ブラック(B)のみ適応となります。

大型手動タイプ価格表

色柄 No.N8127 ～ N8129

単位：円

高さ(H)mm ＼ 幅(W)mm	800 ～1000	1005 ～1500	1505 ～2000	2005 ～2500	2505 ～3000
500 ～ 1000	43,300	49,200	54,400	63,500	70,000
1010 ～ 1500	47,100	53,200	59,000	69,500	76,400
1510 ～ 2000	51,200	57,700	**63,500**	75,400	82,700
2010 ～ 2500	55,000	61,600	68,000	81,200	89,100
2510 ～ 3000	61,500	68,600	75,800	91,000	99,800
3010 ～ 3500	65,000	72,700	80,400	97,000	106,200
3510 ～ 4000	68,900	77,100	85,100	103,100	112,700
4010 ～ 4500	—	80,900	88,700	107,900	117,900
4510 ～ 5000	—	84,700	92,300	112,700	123,100

●製作可能寸法比(幅:高さ比)は1:4以内。

標準タイプ価格表

標準仕様（洗濯できません）色柄 No.N8127 ～ N8129

プロチェーン式

単位：円

高さ(H)mm ＼ 幅(W)mm	805 ～1200	1205 ～1600	1605 ～2000	2005 ～2400	2405 ～2800	2805 ～3000
500 ～ 800	27,700	30,700	33,400	39,400	43,100	47,100
810 ～ 1200	30,700	34,300	37,200	44,000	48,200	52,700
1210 ～ 1600	33,900	37,700	41,300	48,900	53,500	58,500
1610 ～ 2000	37,500	41,600	**45,200**	53,600	58,600	64,200
2010 ～ 2500	40,700	44,900	49,100	58,300	63,800	69,900
2510 ～ 3000	46,600	51,400	56,300	66,900	73,400	80,400
3010 ～ 3500	49,500	55,000	60,400	71,700	78,600	86,200
3510 ～ 4000	52,900	58,700	64,500	76,700	84,000	—
4010 ～ 4500	56,000	62,000	67,500	80,400	—	—

●青字部分の製作可能面積は9.0㎡以内。

チェーン式

単位：円

高さ(H)mm ＼ 幅(W)mm	200 ～300	305 ～500	505 ～800	805 ～1200	1205 ～1600	1605 ～2000	2005 ～2400	2405 ～2700
100 ～ 490	15,900	15,900	18,100	22,100	23,700	26,700	32,100	35,400
500 ～ 800	17,000	17,000	20,300	24,200	27,200	29,900	35,900	39,600
810 ～ 1200	18,800	18,800	22,700	27,200	30,800	33,700	40,500	44,700
1210 ～ 1600	20,300	20,300	25,600	30,400	34,200	37,800	45,400	50,000
1610 ～ 2000	22,000	22,000	28,300	34,000	38,100	**41,700**	50,100	55,100
2010 ～ 2500	24,100	24,100	31,000	37,200	41,400	45,600	54,800	60,300
2510 ～ 3000	—	27,600	35,100	43,100	47,900	52,800	63,400	69,900
3010 ～ 3500	—	29,700	38,100	46,000	51,500	56,900	68,200	75,100
3510 ～ 4000	—	32,400	40,500	49,400	55,200	61,000	73,200	—
4010 ～ 4500	—	—	43,500	52,500	58,500	64,000	76,900	—

●チェーン式:青字部分の製作可能面積は8.1㎡以内。製作可能寸法比(幅:高さ比)は1:8以内。

プルコード式・ワンタッチチェーン式

単位：円

高さ(H)mm ＼ 幅(W)mm	305 ～500	505 ～800	805 ～1200	1205 ～1600	1605 ～2000	2005 ～2400	2405 ～2700
100 ～ 490	15,900	18,100	22,100	23,700	26,700	32,100	35,400
500 ～ 800	17,000	20,300	24,200	27,200	29,900	35,900	39,600
810 ～ 1200	18,800	22,700	27,200	30,800	33,700	40,500	44,700
1210 ～ 1600	20,300	25,600	30,400	34,200	37,800	45,400	50,000
1610 ～ 2000	—	28,300	34,000	38,100	**41,700**	50,100	55,100
2010 ～ 2500	—	31,000	37,200	41,400	45,600	54,800	60,300
2510 ～ 3000	—	35,100	43,100	47,900	52,800	63,400	69,900

スマートコード式

左記価格表＋1,800円／台

●プルコード式、スマートコード式:
青字部分の製作可能面積は6.0㎡以内。
●ワンタッチチェーン式:
赤字部分と青字部分は製作できません。
●プルコード式、スマートコード式、ワンタッチチェーン式:
製作可能寸法比(幅:高さ比)は1:4以内。
但し、幅(W)595mm以下は1:3以内。

ウォッシャブル仕様 色柄 No.N8527 ～ N8529

プロチェーン式

単位：円

高さ(H)mm ＼ 幅(W)mm	805 ～1200	1205 ～1600	1605 ～2000	2005 ～2400	2405 ～2800	2805 ～3000
500 ～ 800	30,000	33,600	36,900	43,500	47,700	52,300
810 ～ 1200	33,000	37,100	40,700	48,100	52,800	57,800
1210 ～ 1600	36,200	40,600	44,700	52,900	58,100	63,700
1610 ～ 2000	39,800	44,500	**48,600**	57,600	63,200	69,300
2010 ～ 2500	43,000	47,800	52,500	62,300	68,400	75,100
2510 ～ 3000	48,900	54,300	59,800	70,900	78,000	—
3010 ～ 3500	51,800	57,800	63,800	75,800	—	—
3510 ～ 4000	55,200	61,600	67,900	—	—	—
4010 ～ 4500	58,300	64,800	—	—	—	—

●青字部分の製作可能面積は6.0㎡以内。

チェーン式

単位：円

高さ(H)mm ＼ 幅(W)mm	305 ～500	505 ～800	805 ～1200	1205 ～1600	1605 ～2000	2005 ～2400	2405 ～2700
100 ～ 490	17,100	19,800	24,400	26,600	30,200	36,200	40,000
500 ～ 800	18,100	22,000	26,500	30,100	33,400	40,000	44,200
810 ～ 1200	19,900	24,400	29,500	33,600	37,200	44,600	49,300
1210 ～ 1600	21,400	27,300	32,700	37,100	41,200	49,400	54,600
1610 ～ 2000	23,200	30,100	36,300	41,000	**45,100**	54,100	59,700
2010 ～ 2500	25,200	32,700	39,500	44,300	49,000	58,800	64,900
2510 ～ 3000	28,800	36,800	45,400	50,800	56,300	67,400	74,500
3010 ～ 3500	30,900	39,800	48,300	54,300	60,300	72,300	—
3510 ～ 4000	33,500	42,300	51,700	58,100	64,400	—	—
4010 ～ 4500	—	45,200	54,800	61,300	—	—	—

●チェーン式:青字部分の製作可能面積は6.0㎡以内。製作可能寸法比(幅:高さ比)は1:8以内。

プルコード式・ワンタッチチェーン式

単位：円

高さ(H)mm ＼ 幅(W)mm	305 ～500	505 ～800	805 ～1200	1205 ～1600	1605 ～2000	2005 ～2400	2405 ～2700
100 ～ 490	17,100	19,800	24,400	26,600	30,200	36,200	40,000
500 ～ 800	18,100	22,000	26,500	30,100	33,400	40,000	44,200
810 ～ 1200	19,900	24,400	29,500	33,600	37,200	44,600	49,300
1210 ～ 1600	21,400	27,300	32,700	37,100	41,200	49,400	54,600
1610 ～ 2000	—	30,100	36,300	41,000	**45,100**	54,100	59,700
2010 ～ 2500	—	32,700	39,500	44,300	49,000	58,800	64,900
2510 ～ 3000	—	36,800	45,400	50,800	56,300	67,400	74,500

スマートコード式

左記価格表＋1,800円／台

●プルコード式、スマートコード式:
青字部分の製作可能面積は6.0㎡以内。
●ワンタッチチェーン式:
赤字部分と青字部分は製作できません。
●プルコード式、スマートコード式、ワンタッチチェーン式:
製作可能寸法比(幅:高さ比)は1:4以内。
但し、幅(W)595mm以下は1:3以内。

カナメ

色柄:N8291　部品色:ブラック　スクエアウエイトバー(オプション)

標　準

N8291

■ グレイホワイト　ミディアム

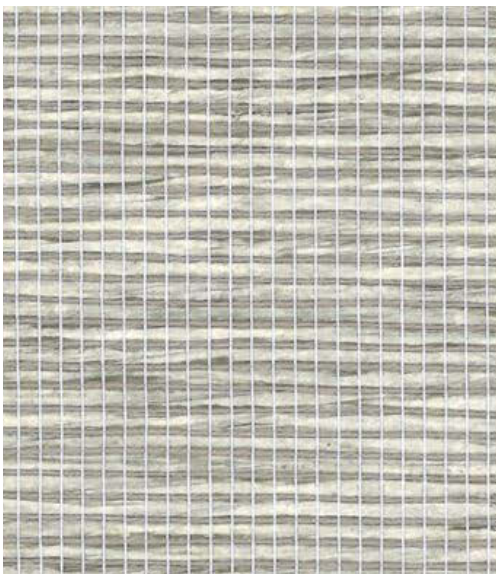

標　準

N8292

■ ネイビーブラック　ミディアム

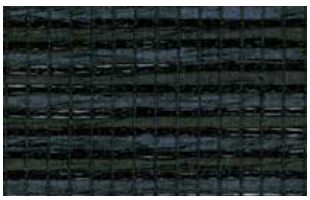

製作可能寸法

●タイプにより多少異なります。詳しくは商品ガイド(P.37～)をご参照ください。

適応商品タイプ	幅(W)mm	高さ(H)mm	面積m²	製作可能寸法比(幅:高さ比)
テクノ・テクノサイレント・大型電動	700～3000	500～5000	15.0	1:4以内
大型手動・標準	153ページ価格表参照			
電動　サイレント電動式(マルチIR仕様)	380～2700	500～4500※	9.0	1:4以内
電動　サイレント電動式(RF仕様)	530～2700			

※ 幅(W)2005mm以上は高さ(H)2800mmまでです。

カナメ

N8291・N8292

広幅

幅(W)3000mmまで製作できます。

[透過度]

遮光1
遮光2
遮光3
シークレット
ミディアム
シースルー

[プライスゾーン]

LOW
A
B
C
D
E
F
G
H
I
J
K
L
M
N
O
HIGH

[生地組成]

N8291:ポリエステル37%
指定外繊維(和紙)63%
N8292:ポリエステル46%
指定外繊維(和紙)54%

[生地性能]

F☆☆☆☆

色柄:N8292　部品色:ブラック　グリップ:クリアグリップ　ブラケット色:ブラック(オプション)　吊りパイプ(オプション)

本体価格とは別に、商品梱包輸送費を申し受けます。

幅(W)は5mm、高さ(H)は10mm単位での製作となります。

大型手動タイプ価格表

色柄 No.N8291・N8292

単位:円

高さ(H)mm ＼ 幅(W)mm	800～1000	1005～1500	1505～2000	2005～2500	2505～3000
500～1000	59,300	65,000	70,900	86,800	92,500
1010～1500	69,200	74,900	80,800	106,500	112,400
1510～2000	79,100	84,900	**90,700**	126,400	132,200
2010～2500	88,900	94,800	100,600	146,200	152,100
2510～3000	98,900	104,700	110,600	166,100	171,900
3010～3500	108,800	114,600	120,500	185,900	191,800
3510～4000	118,700	124,600	130,300	205,800	211,500
4010～4500	—	134,500	140,200	225,600	231,300
4510～5000	—	144,400	150,200	245,300	251,100

●製作可能寸法比(幅:高さ比)は**1:4以内**。

標準タイプ価格表

標準仕様(洗濯できません)色柄 No.N8291・N8292

プロチェーン式

単位:円

高さ(H)mm ＼ 幅(W)mm	805～1200	1205～1600	1605～2000	2005～2400	2405～2800	2805～3000
500～800	42,900	47,600	52,400	65,600	70,200	76,900
810～1200	50,800	55,500	60,400	78,000	82,600	90,500
1210～1600	58,700	63,500	68,300	90,300	94,900	104,100
1610～2000	66,700	71,400	**76,200**	102,600	107,200	117,600
2010～2500	76,700	81,400	86,200	118,000	122,600	134,500
2510～3000	86,600	91,300	96,100	133,400	138,000	151,400
3010～3500	96,500	101,200	106,000	148,700	153,400	168,500
3510～4000	106,400	111,100	115,900	164,000	168,800	—
4010～4500	114,300	119,000	123,800	176,300	—	—

●青字部分の製作可能面積は9.0㎡以内。

チェーン式

単位:円

高さ(H)mm ＼ 幅(W)mm	200～300	305～500	505～800	805～1200	1205～1600	1605～2000	2005～2400	2405～2700
100～490	25,600	25,600	28,100	35,900	38,200	41,400	53,200	56,900
500～800	29,800	29,800	34,700	39,400	44,100	48,900	62,100	66,700
810～1200	33,500	33,500	38,300	47,300	52,000	56,900	74,500	79,100
1210～1600	37,300	37,300	42,000	55,200	60,000	64,800	86,800	91,400
1610～2000	41,000	41,000	45,700	63,200	67,900	**72,700**	99,100	103,700
2010～2500	—	45,600	50,400	73,200	77,900	82,700	114,500	119,100
2510～3000	—	50,200	55,000	83,100	87,800	92,600	129,900	134,500
3010～3500	—	—	59,600	93,000	97,700	102,500	145,200	149,900
3510～4000	—	—	64,200	102,900	107,600	112,400	160,500	—
4010～4500	—	—	67,900	110,800	115,500	120,300	172,800	—

●チェーン式:青字部分の製作可能面積は8.1㎡以内。製作可能寸法比(幅:高さ比)は**1:6以内**。

プルコード式・ワンタッチチェーン式

単位:円

高さ(H)mm ＼ 幅(W)mm	305～500	505～800	805～1200	1205～1600	1605～2000	2005～2400	2405～2700
100～490	25,600	28,100	35,900	38,200	41,400	53,200	56,900
500～800	29,800	34,700	39,400	44,100	48,900	62,100	66,700
810～1200	33,500	38,300	47,300	52,000	56,900	74,500	79,100
1210～1600	37,300	42,000	55,200	60,000	64,800	86,800	91,400
1610～2000	—	45,700	63,200	67,900	**72,700**	99,100	103,700
2010～2500	—	50,400	73,200	77,900	82,700	114,500	119,100
2510～3000	—	55,000	83,100	87,800	92,600	129,900	134,500

スマートコード式

左記価格表+1,800円/台

●プルコード式、スマートコード式:
青字部分の製作可能面積は6.0㎡以内。
□部分は、高さ(H)2800mmまでの製作となります。
●ワンタッチチェーン式:
赤字部分と青字部分は製作できません。
●プルコード式、スマートコード式、ワンタッチチェーン式:
製作可能寸法比(幅:高さ比)は**1:4以内**。
但し、幅(W)595mm以下は**1:3以内**。

[部品色]

ホワイト(W)※
[標準仕様]
ライトグレイ(G)
アンバー(A)
ブラック(B)※

※プロチェーン式は
ホワイト(W)
ブラック(B)のみ
適応となります。

ミノリ

色柄:N8295　部品色:アンバー　ウエイトバー:木目ピュアナチュラル(オプション)

標 準
N8293
■ ナチュラル

C UVカット
シースルー

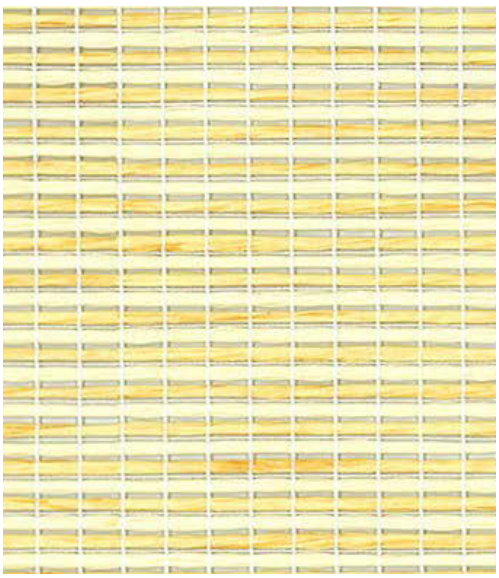

標 準
N8294
■ ナチュラルブラウン

B UVカット
シースルー

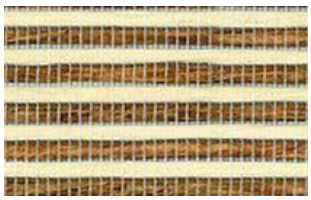

標 準
N8295
■ ブラウンゴールド

B UVカット
シースルー

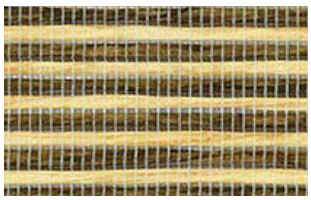

本体価格とは別に、商品梱包輸送費を申し受けます。

幅(W)は5mm、高さ(H)は10mm単位での製作となります。

広幅
幅(W)3000mmまで製作できます。

[透過度]
遮光1
遮光2
遮光3
シークレット
ミディアム
シースルー

[プライスゾーン]
LOW
A B C D E F G H I J K L M N O
HIGH

大型手動タイプ価格表

色柄 No.N8293 ～ N8295

単位：円

高さ(H)mm ＼ 幅(W)mm	800 ～1000	1005 ～1500	1505 ～2000	2005 ～2500	2505 ～3000
500 ～ 1000	59,300	65,000	70,900	86,800	92,500
1010 ～ 1500	69,200	74,900	80,800	106,500	112,400
1510 ～ 2000	79,100	84,900	**90,700**	126,400	132,200
2010 ～ 2500	88,900	94,800	100,600	146,200	152,100
2510 ～ 3000	98,900	104,700	110,600	166,100	171,900
3010 ～ 3500	108,800	114,600	120,500	185,900	191,800
3510 ～ 4000	118,700	124,600	130,300	205,800	211,500
4010 ～ 4500	—	134,500	140,200	225,600	231,300
4510 ～ 5000	—	144,400	150,200	245,300	251,100

●製作可能寸法比(幅:高さ比)は**1:4以内**。

標準タイプ価格表

標準仕様（洗濯できません）色柄 No.N8293 ～ N8295

プロチェーン式

単位：円

高さ(H)mm ＼ 幅(W)mm	805 ～1200	1205 ～1600	1605 ～2000	2005 ～2400	2405 ～2800	2805 ～2900
500 ～ 800	42,900	47,600	52,400	65,600	70,200	76,900
810 ～ 1200	50,800	55,500	60,400	78,000	82,600	90,500
1210 ～ 1600	58,700	63,500	68,300	90,300	94,900	104,100
1610 ～ 2000	66,700	71,400	**76,200**	102,600	107,200	117,600
2010 ～ 2500	76,700	81,400	86,200	118,000	122,600	134,500
2510 ～ 3000	86,600	91,300	96,100	133,400	138,000	151,400
3010 ～ 3500	96,500	101,200	106,000	148,700	153,400	168,500
3510 ～ 4000	106,400	111,100	115,900	164,000	168,800	—
4010 ～ 4500	114,300	119,000	123,800	176,300	—	—

●青字部分の製作可能面積は9.0㎡以内。

チェーン式

単位：円

高さ(H)mm ＼ 幅(W)mm	200 ～300	305 ～500	505 ～800	805 ～1200	1205 ～1600	1605 ～2000	2005 ～2400	2405 ～2700
100 ～ 490	25,600	25,600	28,100	35,900	38,200	41,400	53,200	56,900
500 ～ 800	29,800	29,800	34,700	39,400	44,100	48,900	62,100	66,700
810 ～ 1200	33,500	33,500	38,300	47,300	52,000	56,900	74,500	79,100
1210 ～ 1600	37,300	37,300	42,000	55,200	60,000	64,800	86,800	91,400
1610 ～ 2000	41,000	41,000	45,700	63,200	67,900	**72,700**	99,100	103,700
2010 ～ 2500	45,600	45,600	50,400	73,200	77,900	82,700	114,500	119,100
2510 ～ 3000	—	50,200	55,000	83,100	87,800	92,600	129,900	134,500
3010 ～ 3500	—	54,800	59,600	93,000	97,700	102,500	145,200	149,900
3510 ～ 4000	—	59,400	64,200	102,900	107,600	112,400	160,500	—
4010 ～ 4500	—	—	67,900	110,800	115,500	120,300	172,800	—

●チェーン式：青字部分の製作可能面積は8.1㎡以内。製作可能寸法比(幅:高さ比)は**1:8以内**。

プルコード式・ワンタッチチェーン式

単位：円

高さ(H)mm ＼ 幅(W)mm	305 ～500	505 ～800	805 ～1200	1205 ～1600	1605 ～2000	2005 ～2400	2405 ～2700
100 ～ 490	25,600	28,100	35,900	38,200	41,400	53,200	56,900
500 ～ 800	29,800	34,700	39,400	44,100	48,900	62,100	66,700
810 ～ 1200	33,500	38,300	47,300	52,000	56,900	74,500	79,100
1210 ～ 1600	37,300	42,000	55,200	60,000	64,800	86,800	91,400
1610 ～ 2000	—	45,700	63,200	67,900	**72,700**	99,100	103,700
2010 ～ 2500	—	50,400	73,200	77,900	82,700	114,500	119,100
2510 ～ 3000	—	55,000	83,100	87,800	92,600	129,900	134,500

スマートコード式

左記価格表＋1,800円／台

●プルコード式、スマートコード式:
青字部分の製作可能面積は6.0㎡以内。
●ワンタッチチェーン式:
赤字部分と青字部分は製作できません。
●プルコード式、スマートコード式、ワンタッチチェーン式:
製作可能寸法比(幅:高さ比)は**1:4以内**。
但し、幅(W)595mm以下は**1:3以内**。

[生地組成]
タテ糸:ポリエステル100%
ヨコ糸:指定外繊維(和紙)94%
ポリエステル6%

[生地性能]
F☆☆☆☆
防炎
UVカット
UVカット

製作可能寸法

●タイプにより多少異なります。詳しくは商品ガイド(P.37～)をご参照ください。

適応商品タイプ	幅(W)mm	高さ(H)mm	面積m²	製作可能寸法比(幅:高さ比)
テクノ・大型電動	700～3000	500～8000	24.0	1:4以内
テクノサイレント		500～6000	18.0	
大型手動・標準	上記価格表参照			
電動　サイレント電動式(マルチIR仕様)	380～2700	500～4500	6.8	1:4以内
電動　サイレント電動式(RF仕様)	530～2700			

[部品色]
ホワイト(W)※
[標準仕様]
ライトグレイ(G)
アンバー(A)
ブラック(B)※
※プロチェーン式は
ホワイト(W)
ブラック(B)のみ
適応となります。

ハツホ

色柄:N8297　部品色:ホワイト　ウエイトバー:木目ピュアナチュラル(オプション)

標　準
N8296
■ クリーム　ミディアム

標　準
N8297
■ クリームブラウン　ミディアム

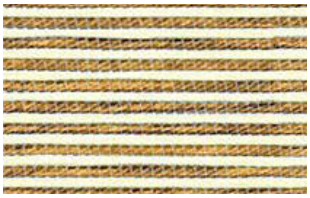

標　準
N8298
■ ブラウン　ミディアム

本体価格とは別に、商品梱包輸送費を申し受けます。

幅(W)は5mm、高さ(H)は10mm単位での製作となります。

広幅
幅(W)3000mmまで製作できます。

[透過度]
遮光1
遮光2
遮光3
シークレット
ミディアム
シースルー

[プライスゾーン]
LOW
A
B
C
D
E
F
G
H
I
J
K
L
M
N
O
HIGH

[生地組成]
タテ糸:ポリエステル100%
ヨコ糸:指定外繊維(和紙)100%

[生地性能]
F☆☆☆☆
防炎

大型手動タイプ価格表

色柄 No.N8296 ～ N8298

単位:円

高さ(H)mm ＼ 幅(W)mm	800 ～1000	1005 ～1500	1505 ～2000	2005 ～2500	2505 ～3000
500 ～ 1000	63,300	69,400	75,500	90,200	96,800
1010 ～ 1500	73,200	79,300	85,500	110,100	116,700
1510 ～ 2000	83,200	89,300	**95,400**	130,000	136,600
2010 ～ 2500	93,100	99,300	105,400	149,900	156,400
2510 ～ 3000	103,100	109,200	115,400	169,800	176,200
3010 ～ 3500	113,100	119,200	125,300	189,600	196,100
3510 ～ 4000	123,100	129,200	135,300	209,500	216,000
4010 ～ 4500	—	139,200	145,300	229,400	235,800
4510 ～ 5000	—	149,100	155,300	249,100	255,700

●製作可能寸法比(幅:高さ比)は**1:4以内**。

標準タイプ価格表

標準仕様（洗濯できません）色柄 No.N8296 ～ N8298

プロチェーン式

単位:円

高さ(H)mm ＼ 幅(W)mm	805 ～1200	1205 ～1600	1605 ～2000	2005 ～2400	2405 ～2800	2805 ～2900
500 ～ 800	46,600	51,600	56,900	71,300	76,200	83,600
810 ～ 1200	55,200	60,200	65,500	84,700	89,700	98,300
1210 ～ 1600	63,800	69,000	74,200	98,200	103,100	113,100
1610 ～ 2000	72,400	77,600	**82,800**	111,500	116,500	127,900
2010 ～ 2500	83,200	88,400	93,700	128,300	133,300	146,300
2510 ～ 3000	94,200	99,200	104,500	145,100	150,100	164,800
3010 ～ 3500	105,000	110,000	115,300	161,800	166,800	183,200
3510 ～ 4000	115,700	120,800	126,100	178,500	183,500	—
4010 ～ 4500	124,300	129,500	134,800	191,900	—	—

●青字部分の製作可能面積は9.0㎡以内。

チェーン式

単位:円

高さ(H)mm ＼ 幅(W)mm	200 ～300	305 ～500	505 ～800	805 ～1200	1205 ～1600	1605 ～2000	2005 ～2400	2405 ～2700
100 ～ 490	28,300	28,300	31,300	39,600	42,300	45,900	58,800	62,800
500 ～ 800	32,600	32,600	37,900	43,100	48,100	53,400	67,800	72,700
810 ～ 1200	36,600	36,600	41,800	51,700	56,700	62,000	81,200	86,200
1210 ～ 1600	40,800	40,800	45,800	60,300	65,500	70,700	94,700	99,600
1610 ～ 2000	44,800	44,800	49,800	68,900	74,100	**79,300**	108,000	113,000
2010 ～ 2500	49,700	49,700	55,000	79,700	84,900	90,200	124,800	129,800
2510 ～ 3000	—	54,800	60,100	90,700	95,700	101,000	141,600	146,600
3010 ～ 3500	—	59,800	65,000	101,500	106,500	111,800	158,300	163,300
3510 ～ 4000	—	64,800	70,100	112,200	117,300	122,600	175,000	—
4010 ～ 4500	—	—	74,100	120,800	126,000	131,300	188,400	—

●チェーン式:青字部分の製作可能面積は8.1㎡以内。製作可能寸法比(幅·高さ比)は**1:8以内**。

プルコード式・ワンタッチチェーン式

単位:円

高さ(H)mm ＼ 幅(W)mm	305 ～500	505 ～800	805 ～1200	1205 ～1600	1605 ～2000	2005 ～2400	2405 ～2700
100 ～ 490	28,300	31,300	39,600	42,300	45,900	58,800	62,800
500 ～ 800	32,600	37,900	43,100	48,100	53,400	67,800	72,700
810 ～ 1200	36,600	41,800	51,700	56,700	62,000	81,200	86,200
1210 ～ 1600	40,800	45,800	60,300	65,500	70,700	94,700	99,600
1610 ～ 2000	—	49,800	68,900	74,100	**79,300**	108,000	113,000
2010 ～ 2500	—	55,000	79,700	84,900	90,200	124,800	129,800
2510 ～ 3000	—	60,100	90,700	95,700	101,000	141,600	146,600

スマートコード式

左記価格表＋1,800円／台

●プルコード式、スマートコード式:
青字部分の製作可能面積は6.0㎡以内。
●ワンタッチチェーン式:
赤字部分と青字部分は製作できません。
●プルコード式、スマートコード式、ワンタッチチェーン式:
製作可能寸法比(幅·高さ比)は**1:4以内**。
但し、幅(W)595mm以下は**1:3以内**。

製作可能寸法

●タイプにより多少異なります。詳しくは商品ガイド(P.37～)をご参照ください。

適応商品タイプ	幅(W)mm	高さ(H)mm	面積m²	製作可能寸法比(幅:高さ比)
テクノ・大型電動	700～3000	500～8000	24.0	1:4以内
テクノサイレント		500～6000	18.0	
大型手動・標準	上記価格表参照			
電動　サイレント電動式(マルチIR仕様)	380～2700	500～4500	6.8	1:4以内
電動　サイレント電動式(RF仕様)	530～2700			

[部品色]
ホワイト(W)※
[標準仕様]
ライトグレイ(G)
アンバー(A)
ブラック(B)※
※プロチェーン式は
ホワイト(W)
ブラック(B)のみ
適応となります。

ラフィー遮光

標準 N8170 ウォッシャブル N8570
■ ホワイト 遮光2級

バーチカルブラインド ア ソ A8849

標準 N8173 ウォッシャブル N8573
■ オフホワイト 遮光2級

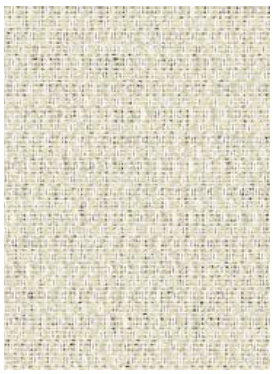

バーチカルブラインド ア ソ A8852

標準 N8176 ウォッシャブル N8576
■ ライトベージュ 遮光2級

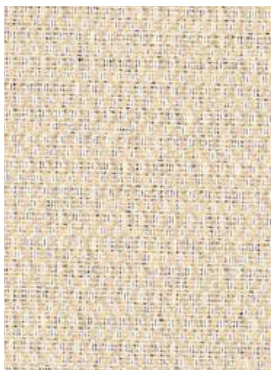

バーチカルブラインド ア ソ A8855

標準 N8182 ウォッシャブル N8582
■ マスカット 遮光2級

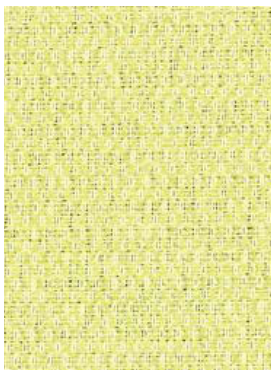

バーチカルブラインド ア A8861

標準 N8171 ウォッシャブル N8571
■ パールグレイ 遮光2級

バーチカルブラインド ア ソ A8850

標準 N8174 ウォッシャブル N8574
■ アッシュグレイ 遮光2級

バーチカルブラインド ア ソ A8853

標準 N8177 ウォッシャブル N8577
■ アッシュブラウン 遮光1級(C)

バーチカルブラインド ア ソ A8856

標準 N8186 ウォッシャブル N8586
■ ネイビー 遮光1級(B)

バーチカルブラインド ア A8865

標準 N8172 ウォッシャブル N8572
■ ヴィンテージグレイ 遮光2級

バーチカルブラインド ア ソ A8851

標準 N8175 ウォッシャブル N8575
■ スチールグレイ 遮光1級(C)

バーチカルブラインド ア ソ A8854

標準 N8178 ウォッシャブル N8578
■ チャコールグレイ 遮光1級(C)

バーチカルブラインド ア ソ A8857

標準 N8189 ウォッシャブル N8589
■ アンティークブルー 遮光1級(C)

バーチカルブラインド ア A8868

本体価格とは別に、商品梱包輸送費を申し受けます。

幅(W)は5mm、高さ(H)は10mm単位での製作となります。

大型手動タイプ価格表

色柄 No.N8170 ~ N8178 · N8182·N8186·N8189

単位：円

高さ(H)mm ＼ 幅(W)mm	800 ~1000	1005 ~1500	1505 ~2000	2005 ~2500	2505 ~3000
500 ~ 1000	41,800	47,400	52,700	59,800	64,000
1010 ~ 1500	45,400	51,200	57,000	65,300	69,600
1510 ~ 2000	49,200	55,400	**61,100**	70,500	75,100
2010 ~ 2500	52,700	59,000	65,300	75,700	80,500
2510 ~ 3000	58,900	65,700	72,700	84,800	90,000
3010 ~ 3500	62,300	69,600	77,000	90,200	95,600
3510 ~ 4000	65,800	73,600	81,400	95,700	101,400
4010 ~ 4500	—	77,100	84,600	99,900	105,600
4510 ~ 5000	—	80,500	87,800	104,000	109,900

●製作可能寸法比(幅:高さ比)は**1:4以内**。

標準タイプ価格表

標準仕様（洗濯できません）色柄 No.N8170 ~ N8178 · N8182·N8186·N8189

プロチェーン式

単位：円

高さ(H)mm ＼ 幅(W)mm	805 ~1200	1205 ~1600	1605 ~2000	2005 ~2400	2405 ~2800	2805 ~2900
500 ~ 800	26,400	29,300	32,100	36,400	38,200	41,700
810 ~ 1200	29,200	32,500	35,500	40,300	42,200	46,100
1210 ~ 1600	32,200	35,700	39,200	44,600	46,700	51,000
1610 ~ 2000	35,400	39,300	**42,800**	48,700	51,000	55,900
2010 ~ 2500	38,400	42,400	46,300	52,800	55,300	60,500
2510 ~ 3000	44,000	48,500	53,200	60,700	63,600	69,700
3010 ~ 3500	46,800	51,800	56,900	65,000	68,100	74,600
3510 ~ 4000	49,800	55,300	60,700	69,300	72,700	—
4010 ~ 4500	52,700	58,200	63,300	72,300	—	—

●青字部分の製作可能面積は9.0㎡以内。

チェーン式

単位：円

高さ(H)mm ＼ 幅(W)mm	200 ~300	305 ~500	505 ~800	805 ~1200	1205 ~1600	1605 ~2000	2005 ~2400	2405 ~2700
100 ~ 490	15,300	15,300	17,500	21,100	22,700	25,700	29,600	31,100
500 ~ 800	16,300	16,300	19,600	22,900	25,800	28,600	32,900	34,700
810 ~ 1200	18,100	18,100	21,900	25,700	29,000	32,000	36,800	38,700
1210 ~ 1600	19,500	19,500	24,500	28,700	32,200	35,700	41,100	43,200
1610 ~ 2000	21,100	21,100	27,300	31,900	35,800	**39,300**	45,200	47,500
2010 ~ 2500	23,000	23,000	29,700	34,900	38,900	42,800	49,300	51,800
2510 ~ 3000	—	26,600	33,700	40,500	45,000	49,700	57,200	60,100
3010 ~ 3500	—	28,600	36,600	43,300	48,300	53,400	61,500	64,600
3510 ~ 4000	—	31,100	38,900	46,300	51,800	57,200	65,800	—
4010 ~ 4500	—	—	41,800	49,200	54,700	59,800	68,800	—

●チェーン式：青字部分の製作可能面積は8.1㎡以内。製作可能寸法比(幅·高さ比)は**1:8以内**。

プルコード式・ワンタッチチェーン式

単位：円

高さ(H)mm ＼ 幅(W)mm	305 ~500	505 ~800	805 ~1200	1205 ~1600	1605 ~2000	2005 ~2400	2405 ~2700
100 ~ 490	15,300	17,500	21,100	22,700	25,700	29,600	31,100
500 ~ 800	16,300	19,600	22,900	25,800	28,600	32,900	34,700
810 ~ 1200	18,100	21,900	25,700	29,000	32,000	36,800	38,700
1210 ~ 1600	19,500	24,500	28,700	32,200	35,700	41,100	43,200
1610 ~ 2000	—	27,300	31,900	35,800	**39,300**	45,200	47,500
2010 ~ 2500	—	29,700	34,900	38,900	42,800	49,300	51,800
2510 ~ 3000	—	33,700	40,500	45,000	49,700	57,200	60,100

スマートコード式

左記価格表＋1,800円／台

●プルコード式、スマートコード式：
青字部分の製作可能面積は6.0㎡以内。
●ワンタッチチェーン式：
赤字部分と青字部分は製作できません。
●プルコード式、スマートコード式、ワンタッチチェーン式：
製作可能寸法比(幅·高さ比)は**1:4以内**。
但し、幅(W)595mm以下は**1:3以内**。

製作可能寸法

●タイプにより多少異なります。詳しくは商品ガイド(P.37~)をご参照ください。

適応商品タイプ	幅(W)mm	高さ(H)mm	面積m²	製作可能寸法比（幅：高さ比）
テクノ・テクノサイレント・大型電動	700~3000	500~5000	15.0	1：4以内
大型手動・標準	上記・160ページ価格表参照			
電動 サイレント電動式(マルチIR仕様)	380~2700	500~4500	7.7※	1：4以内
電動 サイレント電動式(RF仕様)	530~2700			
ミニマル電動 サイレント電動式(マルチIR仕様)	380~2000	500~2400	4.8	
ミニマル電動 サイレント電動式(RF仕様)	530~2000			

※ウォッシャブル仕様は6.0㎡以内。

本体価格とは別に、商品梱包輸送費を申し受けます。

幅(W)は5mm、高さ(H)は10mm単位での製作となります。

ウォッシャブル仕様 色柄 No.N8570 ～ N8578·N8582·N8586·N8589

プロチェーン式

単位：円

高さ(H)mm ＼ 幅(W)mm	805 ～1200	1205 ～1600	1605 ～2000	2005 ～2400	2405 ～2800	2805 ～2900
500 ～ 800	28,700	32,200	35,500	40,500	42,800	46,900
810 ～ 1200	31,500	35,400	39,000	44,400	46,800	51,300
1210 ～ 1600	34,500	38,600	42,600	48,600	51,300	56,200
1610 ～ 2000	37,700	42,200	**46,200**	52,800	55,600	61,000
2010 ～ 2500	40,700	45,300	49,800	56,800	59,900	65,600
2510 ～ 3000	46,300	51,400	56,700	64,700	68,200	—
3010 ～ 3500	49,100	54,700	60,400	69,000	—	—
3510 ～ 4000	52,100	58,200	64,200	—	—	—
4010 ～ 4500	55,000	61,000	—	—	—	—

●青字部分の製作可能面積は6.0㎡以内。

チェーン式

単位：円

高さ(H)mm ＼ 幅(W)mm	305 ～500	505 ～800	805 ～1200	1205 ～1600	1605 ～2000	2005 ～2400	2405 ～2700
100 ～ 490	16,500	19,300	23,400	25,600	29,100	33,600	35,700
500 ～ 800	17,400	21,300	25,200	28,700	32,000	37,000	39,300
810 ～ 1200	19,300	23,600	28,000	31,900	35,500	40,900	43,300
1210 ～ 1600	20,600	26,300	31,000	35,100	39,100	45,100	47,800
1610 ～ 2000	22,200	29,000	34,200	38,700	**42,700**	49,300	52,100
2010 ～ 2500	24,200	31,400	37,200	41,800	46,300	53,300	56,400
2510 ～ 3000	27,800	35,500	42,800	47,900	53,200	61,200	64,700
3010 ～ 3500	29,700	38,300	45,600	51,200	56,900	65,500	—
3510 ～ 4000	32,200	40,600	48,600	54,700	60,700	—	—
4010 ～ 4500	—	43,500	51,500	57,500	—	—	—

●チェーン式：青字部分の製作可能面積は6.0㎡以内。製作可能寸法比(幅·高さ比)は**1:8以内**。

プルコード式・ワンタッチチェーン式

単位：円

高さ(H)mm ＼ 幅(W)mm	305 ～500	505 ～800	805 ～1200	1205 ～1600	1605 ～2000	2005 ～2400	2405 ～2700
100 ～ 490	16,500	19,300	23,400	25,600	29,100	33,600	35,700
500 ～ 800	17,400	21,300	25,200	28,700	32,000	37,000	39,300
810 ～ 1200	19,300	23,600	28,000	31,900	35,500	40,900	43,300
1210 ～ 1600	20,600	26,300	31,000	35,100	39,100	45,100	47,800
1610 ～ 2000	—	29,000	34,200	38,700	**42,700**	49,300	52,100
2010 ～ 2500	—	31,400	37,200	41,800	46,300	53,300	56,400
2510 ～ 3000	—	35,500	42,800	47,900	53,200	61,200	64,700

スマートコード式

左記価格表＋1,800円／台

●プルコード式、スマートコード式：
青字部分の製作可能面積は6.0㎡以内。
●ワンタッチチェーン式：
赤字部分と青字部分は製作できません。
●プルコード式、スマートコード式、ワンタッチチェーン式：
製作可能寸法比(幅·高さ比)は**1:4以内**。
但し、幅(W)595mm以下は**1:3以内**。

価格には、消費税および取付施工費は含まれておりません。

※ウォッシャブル仕様の場合、テクノ、テクノサイレント、大型電動、大型手動での製作はできません。

テクノタイプ　テクノサイレントタイプ　大型電動タイプ　大型手動タイプ　ガイドレールタイプ　電動タイプ　標準タイプ

ラフィー遮光

N8170～N8178·
N8182·N8186·N8189
N8570～N8578·
N8582·N8586·N8589

広幅

幅(W)3000mmまで製作できます。

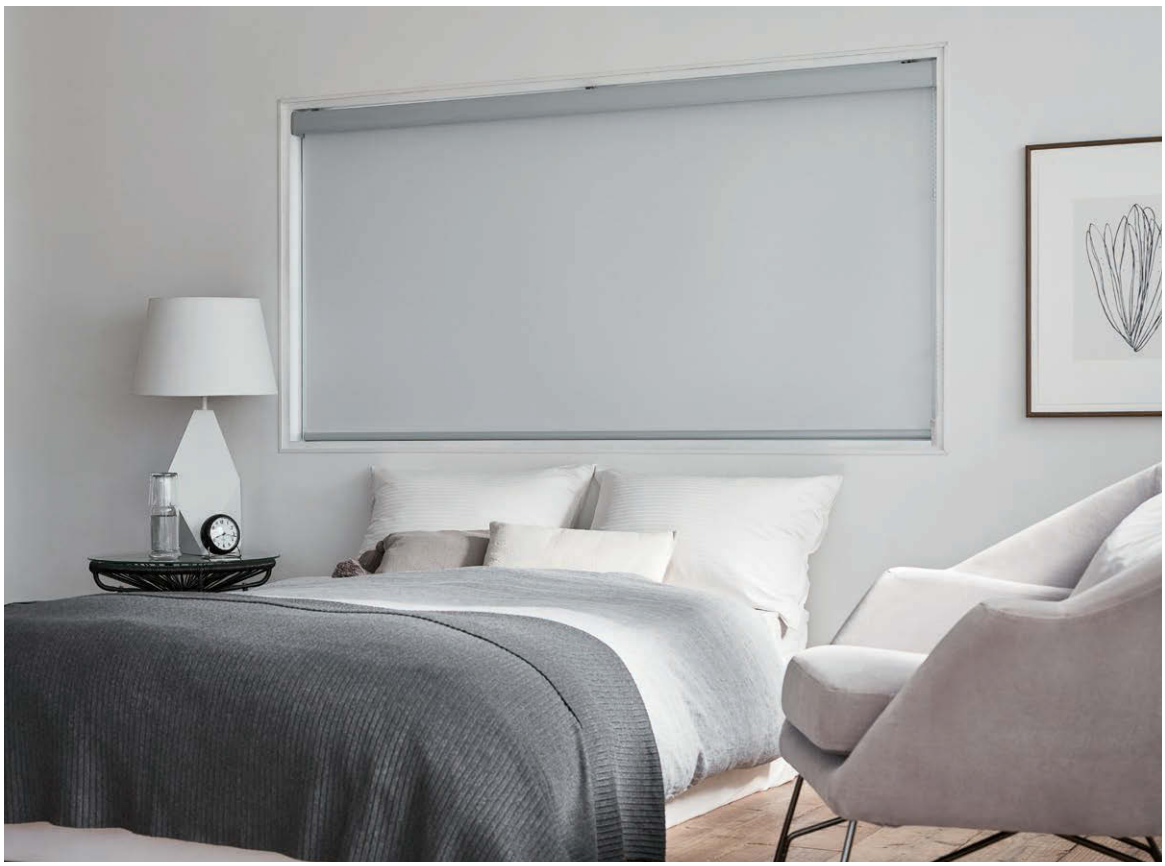

カバータイプ　色柄:N8170　部品色:ライトグレイ　サイドフレーム(オプション)　部品色:ホワイト
※カバータイプについてはソフィーサンプル帳をご参照ください。

色柄:N8589　部品色:ブラック

[透過度]

- 遮光1
- 遮光2
- 遮光3
- シークレット
- ミディアム
- シースルー

[プライスゾーン]

LOW
A
B
C
D
E
F
G
H
I
J
K
L
M
N
O
HIGH

[生地組成]

ポリエステル100%

[生地性能]

F☆☆☆☆

防炎　ウォッシャブル　遮光

※遮光生地でも、ウエイトバーの仕様により縫製している部分から光漏れする場合があります。

[部品色]

- ホワイト(W)※ [標準仕様]
- ライトグレイ(G)
- アンバー(A)
- ブラック(B)※

※プロチェーン式はホワイト(W)ブラック(B)のみ適応となります。

クルル

リサイクルポリエステル 約11.2本分

『クルル』は原料の一部にリサイクルポリエステルを使用した生地です。

標準 N8200 ウォッシャブル N8600
■ シェルホワイト 遮光2級

バーチカルブラインド ア A8879
プリーツスクリーン M5133

標準 N8201 ウォッシャブル N8601
■ エクリュベージュ 遮光2級

バーチカルブラインド ア A8880
プリーツスクリーン M5134

標準 N8202 ウォッシャブル N8602
■ ハニーマスタード 遮光2級

バーチカルブラインド ア A8881
プリーツスクリーン M5135

標準 N8203 ウォッシャブル N8603
■ シェルグレイ 遮光2級

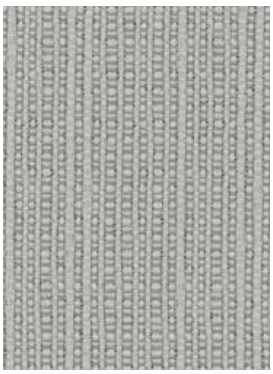

バーチカルブラインド ア A8882
プリーツスクリーン M5136

標準 N8204 ウォッシャブル N8604
■ アーモンドベージュ 遮光2級

バーチカルブラインド ア A8883
プリーツスクリーン M5137

標準 N8205 ウォッシャブル N8605
■ オリーブガーデン 遮光2級

バーチカルブラインド ア A8884
プリーツスクリーン M5138

標準 N8206 ウォッシャブル N8606
■ スレートグレイ 遮光1級(C)

バーチカルブラインド ア A8885
プリーツスクリーン M5139

標準 N8207 ウォッシャブル N8607
■ ダスティレッド 遮光1級(C)

バーチカルブラインド ア A8886
プリーツスクリーン M5140

標準 N8208 ウォッシャブル N8608
■ カフェブラウン 遮光1級(C)

バーチカルブラインド ア A8887
プリーツスクリーン M5141

本体価格とは別に、商品梱包輸送費を申し受けます。

幅(W)は5mm、高さ(H)は10mm単位での製作となります。

標準タイプ価格表

標準仕様（洗濯できません）色柄 No.N8200 ～ N8208

プロチェーン式　　単位：円

高さ(H)mm ＼ 幅(W)mm	805 ～1200	1205 ～1600	1605 ～2000
500 ～ 800	26,400	29,300	32,100
810 ～ 1200	29,200	32,500	35,500
1210 ～ 1600	32,200	35,700	39,200
1610 ～ 2000	35,400	39,300	**42,800**
2010 ～ 2500	38,400	42,400	46,300
2510 ～ 3000	44,000	48,500	53,200
3010 ～ 3500	46,800	51,800	56,900
3510 ～ 4000	49,800	55,300	60,700
4010 ～ 4500	52,700	58,200	63,300

チェーン式・プルコード式・ワンタッチチェーン式　　単位：円

高さ(H)mm ＼ 幅(W)mm	200 ～300	305 ～500	505 ～800	805 ～1200	1205 ～1600	1605 ～2000
100 ～ 490	15,300	15,300	17,500	21,100	22,700	25,700
500 ～ 800	16,300	16,300	19,600	22,900	25,800	28,600
810 ～ 1200	18,100	18,100	21,900	25,700	29,000	32,000
1210 ～ 1600	19,500	19,500	24,500	28,700	32,200	35,700
1610 ～ 2000	21,100	21,100	27,300	31,900	35,800	**39,300**
2010 ～ 2500	23,000	23,000	29,700	34,900	38,900	42,800
2510 ～ 3000	—	26,600	33,700	40,500	45,000	49,700
3010 ～ 3500	—	28,600	36,600	43,300	48,300	53,400
3510 ～ 4000	—	31,100	38,900	46,300	51,800	57,200
4010 ～ 4500	—	—	41,800	49,200	54,700	59,800

●チェーン式：製作可能寸法比(幅・高さ比)は**1:8以内**。

スマートコード式

左記価格表＋1,800円／台

●チェーン式：
製作可能寸法比(幅・高さ比)は**1:8以内**。
●プルコード式、スマートコード式、ワンタッチチェーン式：
赤字部分は製作できません。
製作可能寸法比(幅・高さ比)は**1:4以内**。
但し、幅(W)595mm以下は**1:3以内**。

製作可能寸法

●タイプにより多少異なります。詳しくは商品ガイド(P.37～)をご参照ください。

適応商品タイプ	幅(W)mm	高さ(H)mm	面積m²	製作可能寸法比（幅：高さ比）
標準	上記・164ページ価格表参照			
電動 サイレント電動式(マルチIR仕様)	380～2000	500～4500	9.0※	1：4以内
電動 サイレント電動式(RF仕様)	530～2000			
ミニマル電動 サイレント電動式(マルチIR仕様)	380～2000	500～2400	4.8	
ミニマル電動 サイレント電動式(RF仕様)	530～2000			

※ウォッシャブル仕様は6.0m²以内。

本体価格とは別に、商品梱包輸送費を申し受けます。

幅(W)は5mm、高さ(H)は10mm単位での製作となります。

ウォッシャブル仕様 色柄 No.N8600 ～ N8608

プロチェーン式

単位：円

高さ(H)mm ＼ 幅(W)mm	805 ～1200	1205 ～1600	1605 ～2000
500 ～ 800	28,700	32,200	35,500
810 ～ 1200	31,500	35,400	39,000
1210 ～ 1600	34,500	38,600	42,600
1610 ～ 2000	37,700	42,200	**46,200**
2010 ～ 2500	40,700	45,300	49,800
2510 ～ 3000	46,300	51,400	56,700
3010 ～ 3500	49,100	54,700	60,400
3510 ～ 4000	52,100	58,200	64,200
4010 ～ 4500	55,000	61,000	—

● 青字部分の製作可能面積は6.0㎡以内。

チェーン式・プルコード式・ワンタッチチェーン式

単位：円

高さ(H)mm ＼ 幅(W)mm	305 ～500	505 ～800	805 ～1200	1205 ～1600	1605 ～2000
100 ～ 490	16,500	19,300	23,400	25,600	29,100
500 ～ 800	17,400	21,300	25,200	28,700	32,000
810 ～ 1200	19,300	23,600	28,000	31,900	35,500
1210 ～ 1600	20,600	26,300	31,000	35,100	39,100
1610 ～ 2000	22,200	29,000	34,200	38,700	**42,700**
2010 ～ 2500	24,200	31,400	37,200	41,800	46,300
2510 ～ 3000	27,800	35,500	42,800	47,900	53,200
3010 ～ 3500	29,700	38,300	45,600	51,200	56,900
3510 ～ 4000	32,200	40,600	48,600	54,700	60,700
4010 ～ 4500	—	43,500	51,500	57,500	—

スマートコード式

左記価格表＋1,800円／台

● チェーン式：
製作可能寸法比(幅・高さ比)は**1:8以内**。
青字部分の製作可能面積は6.0㎡以内。

● プルコード式、スマートコード式、ワンタッチチェーン式：
赤字部分と青字部分は製作できません。
製作可能寸法比(幅・高さ比)は**1:4以内**。
但し、幅(W)595mm以下は**1:3以内**。

価格には、消費税および取付施工費は含まれておりません。

クルル

N8200～N8208
N8600～N8608

色柄:N8601　部品色:ホワイト

[透過度]

- 遮光1
- 遮光2
- 遮光3
- シークレット
- ミディアム
- シースルー

[プライスゾーン]

LOW
A
B
C
D
E
F
G
H
I
J
K
L
M
N
O
HIGH

[生地組成]

ポリエステル100%
(一部リサイクルポリエステル使用)

[生地性能]

F☆☆☆☆

防炎 ウォッシャブル 遮光 消臭 抗菌 抗カビ

※標準仕様には消臭機能はありません。
※遮光生地でも、ウエイトバーの仕様により縫製している部分から光漏れする場合があります。

[部品色]

ホワイト(W)※
[標準仕様]
ライトグレイ(G)
アンバー(A)
ブラック(B)※

※プロチェーン式はホワイト(W)ブラック(B)のみ適応となります。

プレト

色柄:N8196　部品色:アンバー

標準 N8193 / ウォッシャブル N8593
■ フロスティホワイト　遮光2級

バーチカルブラインド ア　A8872
プリーツスクリーン　M5142

標準 N8194 / ウォッシャブル N8594
■ ホワイトシルバー　遮光2級

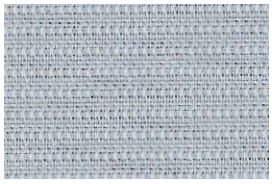

バーチカルブラインド ア　A8873
プリーツスクリーン　M5143

標準 N8195 / ウォッシャブル N8595
■ オイスター　遮光2級

バーチカルブラインド ア　A8874
プリーツスクリーン　M5144

標準 N8196 / ウォッシャブル N8596
■ クリームベージュ　遮光2級

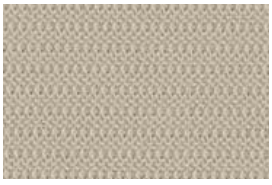

バーチカルブラインド ア　A8875
プリーツスクリーン　M5145

標準 N8197 / ウォッシャブル N8597
■ モカベージュ　遮光1級(C)

バーチカルブラインド ア　A8876
プリーツスクリーン　M5146

標準 N8198 / ウォッシャブル N8598
■ トープブラウン　遮光1級(B)

バーチカルブラインド ア　A8877
プリーツスクリーン　M5147

標準 N8199 / ウォッシャブル N8599
■ パールグリーン　遮光2級

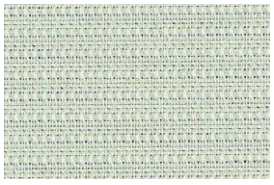

バーチカルブラインド ア　A8878
プリーツスクリーン　M5148

製作可能寸法

●タイプにより多少異なります。詳しくは商品ガイド(P.37～)をご参照ください。

適応商品タイプ	幅(W)mm	高さ(H)mm	面積m²	製作可能寸法比(幅:高さ比)
テクノ・テクノサイレント・大型電動	700～3000	500～5000	15.0	1:4以内
大型手動・標準	167ページ価格表参照			
電動 サイレント電動式(マルチIR仕様)	380～2700	500～4500	9.0※	1:4以内
電動 サイレント電動式(RF仕様)	530～2700			
ミニマル電動 サイレント電動式(マルチIR仕様)	380～2000	500～2400	4.8	
ミニマル電動 サイレント電動式(RF仕様)	530～2000			

※ 幅(W)2005mm以上は8.1㎡以内。ウォッシャブル仕様は6.0㎡以内。

本体価格とは別に、商品梱包輸送費を申し受けます。

幅(W)は5mm、高さ(H)は10mm単位での製作となります。

大型手動タイプ価格表

色柄 No.N8193 ～ N8199

単位：円

高さ(H)mm ＼ 幅(W)mm	800 ～1000	1005 ～1500	1505 ～2000	2005 ～2500	2505 ～3000
500 ～ 1000	43,300	49,200	54,400	63,500	70,000
1010 ～ 1500	47,100	53,200	59,000	69,500	76,400
1510 ～ 2000	51,200	57,700	**63,500**	75,400	82,700
2010 ～ 2500	55,000	61,600	68,000	81,200	89,100
2510 ～ 3000	61,500	68,600	75,800	91,000	99,800
3010 ～ 3500	65,000	72,700	80,400	97,000	106,200
3510 ～ 4000	68,900	77,100	85,100	103,100	112,700
4010 ～ 4500	—	80,900	88,700	107,900	117,900
4510 ～ 5000	—	84,700	92,300	112,700	123,100

●製作可能寸法比(幅:高さ比)は1:4以内。

標準タイプ価格表

標準仕様（洗濯できません）色柄 No.N8193 ～ N8199

プロチェーン式

単位：円

高さ(H)mm ＼ 幅(W)mm	805 ～1200	1205 ～1600	1605 ～2000	2005 ～2400	2405 ～2800	2805 ～3000
500 ～ 800	27,700	30,700	33,400	39,400	43,100	47,100
810 ～ 1200	30,700	34,300	37,200	44,000	48,200	52,700
1210 ～ 1600	33,900	37,700	41,300	48,900	53,500	58,500
1610 ～ 2000	37,500	41,600	**45,200**	53,600	58,600	64,200
2010 ～ 2500	40,700	44,900	49,100	58,300	63,800	69,900
2510 ～ 3000	46,600	51,400	56,300	66,900	73,400	80,400
3010 ～ 3500	49,500	55,000	60,400	71,700	78,600	86,200
3510 ～ 4000	52,900	58,700	64,500	76,700	84,000	—
4010 ～ 4500	56,000	62,000	67,500	80,400	—	—

●青字部分の製作可能面積は9.0㎡以内。

チェーン式

単位：円

高さ(H)mm ＼ 幅(W)mm	200 ～300	305 ～500	505 ～800	805 ～1200	1205 ～1600	1605 ～2000	2005 ～2400	2405 ～2700
100 ～ 490	15,900	15,900	18,100	22,100	23,700	26,700	32,100	35,400
500 ～ 800	17,000	17,000	20,300	24,200	27,200	29,900	35,900	39,600
810 ～ 1200	18,800	18,800	22,700	27,200	30,800	33,700	40,500	44,700
1210 ～ 1600	20,300	20,300	25,600	30,400	34,200	37,800	45,400	50,000
1610 ～ 2000	22,000	22,000	28,300	34,000	38,100	**41,700**	50,100	55,100
2010 ～ 2500	24,100	24,100	31,000	37,200	41,400	45,600	54,800	60,300
2510 ～ 3000	—	27,600	35,100	43,100	47,900	52,800	63,400	69,900
3010 ～ 3500	—	29,700	38,100	46,000	51,500	56,900	68,200	75,100
3510 ～ 4000	—	32,400	40,500	49,400	55,200	61,000	73,200	—
4010 ～ 4500	—	—	43,500	52,500	58,500	64,000	76,900	—

●チェーン式:青字部分の製作可能面積は8.1㎡以内。製作可能寸法比(幅·高さ比)は1:8以内。

プルコード式・ワンタッチチェーン式

単位：円

高さ(H)mm ＼ 幅(W)mm	305 ～500	505 ～800	805 ～1200	1205 ～1600	1605 ～2000	2005 ～2400	2405 ～2700
100 ～ 490	15,900	18,100	22,100	23,700	26,700	32,100	35,400
500 ～ 800	17,000	20,300	24,200	27,200	29,900	35,900	39,600
810 ～ 1200	18,800	22,700	27,200	30,800	33,700	40,500	44,700
1210 ～ 1600	20,300	25,600	30,400	34,200	37,800	45,400	50,000
1610 ～ 2000	—	28,300	34,000	38,100	**41,700**	50,100	55,100
2010 ～ 2500	—	31,000	37,200	41,400	45,600	54,800	60,300
2510 ～ 3000	—	35,100	43,100	47,900	52,800	63,400	69,900

スマートコード式

左記価格表＋1,800円／台

●プルコード式、スマートコード式:
青字部分の製作可能面積は6.0㎡以内。
●ワンタッチチェーン式:
赤字部分と青字部分は製作できません。
●プルコード式、スマートコード式、ワンタッチチェーン式:
製作可能寸法比(幅·高さ比)は1:4以内。
但し、幅(W)595mm以下は1:3以内。

ウォッシャブル仕様 色柄 No.N8593 ～ N8599

プロチェーン式

単位：円

高さ(H)mm ＼ 幅(W)mm	805 ～1200	1205 ～1600	1605 ～2000	2005 ～2400	2405 ～2800	2805 ～3000
500 ～ 800	30,000	33,600	36,900	43,500	47,700	52,300
810 ～ 1200	33,000	37,100	40,700	48,100	52,800	57,800
1210 ～ 1600	36,200	40,600	44,700	52,900	58,100	63,700
1610 ～ 2000	39,800	44,500	**48,600**	57,600	63,200	69,300
2010 ～ 2500	43,000	47,800	52,500	62,300	68,400	75,100
2510 ～ 3000	48,900	54,300	59,800	70,900	78,000	—
3010 ～ 3500	51,800	57,800	63,800	75,800	—	—
3510 ～ 4000	55,200	61,600	67,900	—	—	—
4010 ～ 4500	58,300	64,800	—	—	—	—

●青字部分の製作可能面積は6.0㎡以内。

チェーン式

単位：円

高さ(H)mm ＼ 幅(W)mm	305 ～500	505 ～800	805 ～1200	1205 ～1600	1605 ～2000	2005 ～2400	2405 ～2700
100 ～ 490	17,100	19,800	24,400	26,600	30,200	36,200	40,000
500 ～ 800	18,100	22,000	26,500	30,100	33,400	40,000	44,200
810 ～ 1200	19,900	24,400	29,500	33,600	37,200	44,600	49,300
1210 ～ 1600	21,400	27,300	32,700	37,100	41,200	49,400	54,600
1610 ～ 2000	23,200	30,100	36,300	41,000	**45,100**	54,100	59,700
2010 ～ 2500	25,200	32,700	39,500	44,300	49,000	58,800	64,900
2510 ～ 3000	28,800	36,800	45,400	50,800	56,300	67,400	74,500
3010 ～ 3500	30,900	39,800	48,300	54,300	60,300	72,300	—
3510 ～ 4000	33,500	42,300	51,700	58,100	64,400	—	—
4010 ～ 4500	—	45,200	54,800	61,300	—	—	—

●チェーン式:青字部分の製作可能面積は6.0㎡以内。製作可能寸法比(幅·高さ比)は1:8以内。

プルコード式・ワンタッチチェーン式

単位：円

高さ(H)mm ＼ 幅(W)mm	305 ～500	505 ～800	805 ～1200	1205 ～1600	1605 ～2000	2005 ～2400	2405 ～2700
100 ～ 490	17,100	19,800	24,400	26,600	30,200	36,200	40,000
500 ～ 800	18,100	22,000	26,500	30,100	33,400	40,000	44,200
810 ～ 1200	19,900	24,400	29,500	33,600	37,200	44,600	49,300
1210 ～ 1600	21,400	27,300	32,700	37,100	41,200	49,400	54,600
1610 ～ 2000	—	30,100	36,300	41,000	**45,100**	54,100	59,700
2010 ～ 2500	—	32,700	39,500	44,300	49,000	58,800	64,900
2510 ～ 3000	—	36,800	45,400	50,800	56,300	67,400	74,500

スマートコード式

左記価格表＋1,800円／台

●プルコード式、スマートコード式:
青字部分の製作可能面積は6.0㎡以内。
●ワンタッチチェーン式:
赤字部分と青字部分は製作できません。
●プルコード式、スマートコード式、ワンタッチチェーン式:
製作可能寸法比(幅·高さ比)は1:4以内。
但し、幅(W)595mm以下は1:3以内。

プレト
N8193～N8199
N8593～N8599

広幅
幅(W)3000㎜まで製作できます。

[透過度]
遮光1
遮光2
遮光3
シークレット
ミディアム
シースルー

[プライスゾーン]
LOW
A
B
C
D
E
F
G
H
I
J
K
L
M
N
O
HIGH

[生地組成]
ポリエステル100%

[生地性能]
F☆☆☆☆
防炎
ウォッシャブル
遮光
※遮光生地でも、ウエイトバーの仕様により縫製している部分から光漏れする場合があります。

[部品色]
ホワイト(W)※
[標準仕様]
ライトグレイ(G)
アンバー(A)
ブラック(B)※
※プロチェーン式はホワイト(W)ブラック(B)のみ適応となります。

エルデBC

本体価格とは別に、商品梱包輸送費を申し受けます。

幅(W)は5mm、高さ(H)は10mm単位での製作となります。

大型手動タイプ価格表

色柄 No.N8215 ～ N8229

単位：円

高さ(H)mm ＼ 幅(W)mm	800 ～1000	1005 ～1500	1505 ～2000	2005 ～2500
500 ～ 1000	53,300	59,600	65,100	77,000
1010 ～ 1500	60,500	67,400	72,400	88,000
1510 ～ 2000	66,100	73,000	**79,900**	94,900
2010 ～ 2500	71,500	78,400	85,400	102,100
2510 ～ 3000	81,800	88,800	95,700	114,900
3010 ～ 3500	87,300	94,200	101,100	124,100
3510 ～ 4000	92,700	99,800	106,700	133,600
4010 ～ 4500	—	105,200	114,200	—
4510 ～ 5000	—	110,600	121,800	—

●製作可能寸法比(幅:高さ比)は**1:4以内**。

標準タイプ価格表

標準仕様（洗濯できません）色柄 No.N8215 ～ N8229

プロチェーン式

単位：円

高さ(H)mm ＼ 幅(W)mm	805 ～1200	1205 ～1600	1605 ～2000	2005 ～2400	2405 ～2500
500 ～ 800	37,600	42,200	46,900	55,600	60,900
810 ～ 1200	42,500	47,100	51,700	61,400	67,300
1210 ～ 1600	47,400	52,000	56,700	67,400	73,800
1610 ～ 2000	52,300	56,900	**61,500**	73,100	80,100
2010 ～ 2500	57,100	61,700	66,500	79,100	86,700
2510 ～ 3000	66,900	71,600	76,200	—	—

●青字部分の製作可能面積は4.8㎡以内。

チェーン式

単位：円

高さ(H)mm ＼ 幅(W)mm	500	505 ～800	805 ～1200	1205 ～1600	1605 ～2000	2005 ～2400	2405 ～2500
100 ～ 490	20,600	22,900	30,600	32,800	35,900	43,200	47,500
500 ～ 800	24,900	29,500	34,100	38,700	43,400	52,100	57,400
810 ～ 1200	27,200	32,200	39,000	43,600	48,200	57,900	63,800
1210 ～ 1600	29,600	35,000	43,900	48,500	53,200	63,900	70,300
1610 ～ 2000	32,000	37,800	48,800	53,400	**58,000**	69,600	76,600
2010 ～ 2500	34,300	40,500	53,600	58,200	63,000	75,600	83,200
2510 ～ 3000	39,100	46,200	63,400	68,100	72,700	—	—

●チェーン式：青字部分の製作可能面積は4.8㎡以内。

プルコード式・ワンタッチチェーン式

単位：円

高さ(H)mm ＼ 幅(W)mm	500	505 ～800	805 ～1200	1205 ～1600	1605 ～2000	2005 ～2400	2405 ～2500
100 ～ 490	20,600	22,900	30,600	32,800	35,900	43,200	47,500
500 ～ 800	24,900	29,500	34,100	38,700	43,400	52,100	57,400
810 ～ 1200	27,200	32,200	39,000	43,600	48,200	57,900	63,800
1210 ～ 1600	29,600	35,000	43,900	48,500	53,200	63,900	70,300
1610 ～ 2000	—	37,800	48,800	53,400	**58,000**	69,600	76,600
2010 ～ 2500	—	40,500	53,600	58,200	63,000	75,600	83,200
2510 ～ 2600	—	46,200	63,400	68,100	72,700	—	—

スマートコード式

左記価格表＋1,800円／台

●プルコード式、スマートコード式、ワンタッチチェーン式：
青字部分の製作可能面積は4.8㎡以内。
●ワンタッチチェーン式：
□部分は製作できません。
●プルコード式、スマートコード式、ワンタッチチェーン式：
製作可能寸法比(幅･高さ比)は**1:4以内**。
但し、幅(W)595mm以下は**1:3以内**。

ガイドレールスリムタイプ価格表

※チェーン式・グリップ式は同価格となります。

幅(W)･高さ(H)ともに1mm単位での製作となります。

色柄 No.N8215 ～ N8229

標準仕様　天井付け

単位：円

高さ(H)mm ＼ 幅(W)mm	500 ～800	801 ～1200	1201 ～1600	1601 ～2000
500～ 800	45,500	50,300	55,100	60,000
801～1200	53,400	60,300	65,000	69,700
1201～1600	61,100	71,000	75,700	80,500
1601～2000	68,600	80,200	85,100	**90,000**

※グリップ式:幅(W)500～1800mm、高さ(H)500～1800mm 以内。

フロントカバー仕様　天井付け

単位：円

高さ(H)mm ＼ 幅(W)mm	500 ～800	801 ～1200	1201 ～1600	1601 ～2000
500～ 800	48,300	54,500	60,700	66,900
801～1200	56,200	64,500	70,600	76,600
1201～1600	63,900	75,200	81,300	87,400
1601～2000	71,400	84,400	90,700	**96,900**

※グリップ式:幅(W)500～1800mm、高さ(H)500～1800mm 以内。

フロントカバー仕様　正面付け

単位：円

高さ(H)mm ＼ 幅(W)mm	500 ～800	801 ～1200	1201 ～1600	1601 ～2000
500～ 800	50,600	56,800	63,000	69,200
801～1200	59,100	67,400	73,500	79,500
1201～1600	67,500	78,800	84,900	91,000
1601～2000	75,700	88,700	95,000	**101,200**

※グリップ式:幅(W)500～1800mm、高さ(H)500～1800mm 以内。

●オプション

ループテンショナー

価格	920円/個

※ ガイドレールスリムタイプ　チェーン式のみに適応します。
詳しくは、P.60 をご参照ください。

●フロントカバー仕様　正面付けの場合

「下部フレーム有り」と「下部フレーム無し」があります。
「下部フレーム有り」の場合は、下記「下部フレーム」の加算価格をプラスした価格になります。

下部フレーム（正面付け）加算価格

単位：円

高さ(H)mm ＼ 幅(W)mm	500 ～800	801 ～1200	1201 ～1600	1601 ～2000
500～2500	2,800	4,200	5,600	6,900

※下部フレームは、商品本体と同時にご注文ください。
※上記の価格は1台ごとの価格です。

ガイドレールワイドタイプ価格表

色柄 No.N8215 ～ N8229

標準仕様　天井付け

単位：円

高さ(H)mm ＼ 幅(W)mm	500 ～800	801 ～1200	1201 ～1600	1601 ～2000	2001 ～2400	2401 ～2500
500～ 800	50,300	58,700	63,500	68,500	79,300	84,700
801～1200	59,800	70,200	74,900	79,700	91,200	97,300
1201～1600	69,000	82,600	87,400	92,300	103,500	110,100
1601～2000	77,900	93,100	98,100	**103,100**	115,600	122,800
2001～2500	89,500	108,300	113,000	117,900	131,000	138,700
2501～2800	108,600	129,700	135,100	139,800	—	—

●□部分は高さ(H)2400mmまでの製作となります。

フロントカバー仕様　天井付け

単位：円

高さ(H)mm ＼ 幅(W)mm	500 ～800	801 ～1200	1201 ～1600	1601 ～2000	2001 ～2400	2401 ～2500
500～ 800	54,000	64,200	70,800	77,500	90,200	97,400
801～1200	63,500	75,700	82,200	88,700	102,100	110,000
1201～1600	72,700	88,100	94,700	101,300	114,400	122,800
1601～2000	81,600	98,600	105,400	**112,100**	126,500	135,500
2001～2500	93,200	113,800	120,300	126,900	141,900	151,400
2501～2800	112,300	135,200	142,400	148,800	—	—

●□部分は高さ(H)2400mmまでの製作となります。

価格には、消費税および取付施工費は含まれておりません。

標　準
N8215
■ シュガーホワイト　遮光1級(A++)

標　準
N8218
■ サンドホワイト　遮光1級(A++)

標　準
N8221
■ ムーングレイ　遮光1級(A++)

標　準
N8224
■ ストーングレイ　遮光1級(A++)

標　準
N8216
■ グレイホワイト　遮光1級(A++)

標　準
N8219
■ リネンアイボリー　遮光1級(A++)

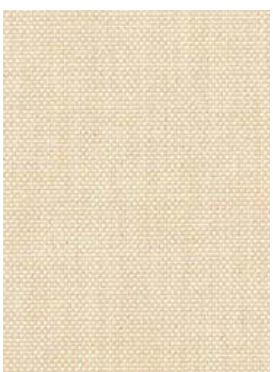

標　準
N8222
■ ロゼグレイ　遮光1級(A++)

標　準
N8225
■ ディープグレイ　遮光1級(A++)

標　準
N8217
■ ニュートラルグレイ　遮光1級(A++)

標　準
N8220
■ ジュートベージュ　遮光1級(A++)

標　準
N8223
■ ディーププラウン　遮光1級(A++)

標　準
N8226
■ ネイビーブルー　遮光1級(A++)

製作可能寸法

●タイプにより多少異なります。詳しくは商品ガイド(P.37～)をご参照ください。

適応商品タイプ	幅(W)mm	高さ(H)mm	面積m²	製作可能寸法比(幅：高さ比)
テクノ・テクノサイレント・大型電動	700～2500	500～5000	10.0	1：7以内
大型手動・標準	168ページ価格表参照			
ガイドレールスリム・ガイドレールワイド				
ガイドレール電動 電動式	600～2500	500～2800	7.0	ー
ガイドレール電動 テクノサイレント電動式	700～2500			
電動 サイレント電動式(マルチIR仕様)	500～2500	500～3000	4.3	1：4以内
電動 サイレント電動式(RF仕様)	530～2500			

標　準

N8227

■ ミスティーブルー　遮光1級(A++)

標　準

N8228

■ フロストミント　遮光1級(A++)

標　準

N8229

■ アンティークグリーン　遮光1級(A++)

ガイドレールワイドタイプ　色柄:N8219　部品色:ブラック

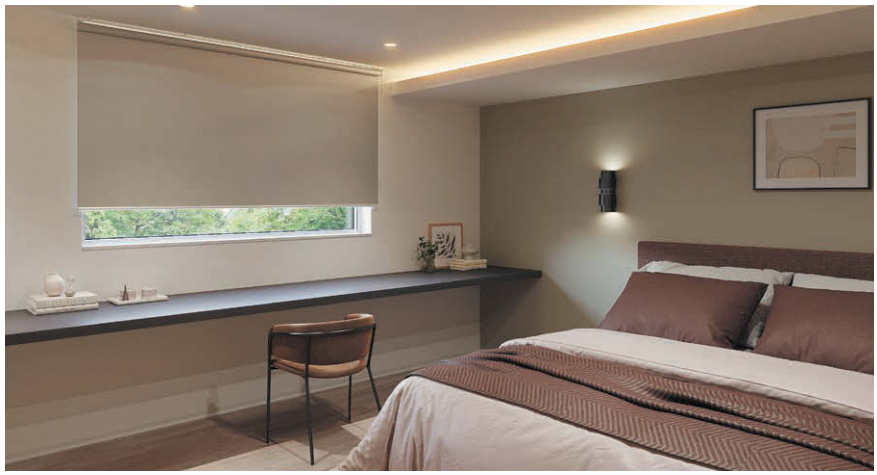

色柄:N8220　部品色:ホワイト

エルデBC

N8215～N8229

ガイドレールワイドタイプ　色柄:N8219　部品色:ブラック

色柄:N8228　部品色:ホワイト

広幅

幅(W)2500mmまで製作できます。

[透過度]

- 遮光1
- 遮光2
- 遮光3
- シークレット
- ミディアム
- シースルー

[プライスゾーン]

LOW

A / B / C / D / E / F / G / H / I / J / K / L / M / N / O

HIGH

[生地組成]

ポリエステル100%
(裏面アクリルコーティング)

[生地性能]

F☆☆☆☆

遮光　防

[部品色]

- ホワイト(W)※ [標準仕様]
- ライトグレイ(G)
- アンバー(A)
- ブラック(B)※

※プロチェーン式はホワイト(W)ブラック(B)のみ適応となります。

※ガイドレールタイプはホワイト(W)ブラック(B)[標準仕様]のみ適応となります。

フォルゼBC

全閉時

ガイドレールスリムタイプ　色柄:N8232　部品色:ブラック

標　準

N8230

■ ホワイト

遮光1級(A++)

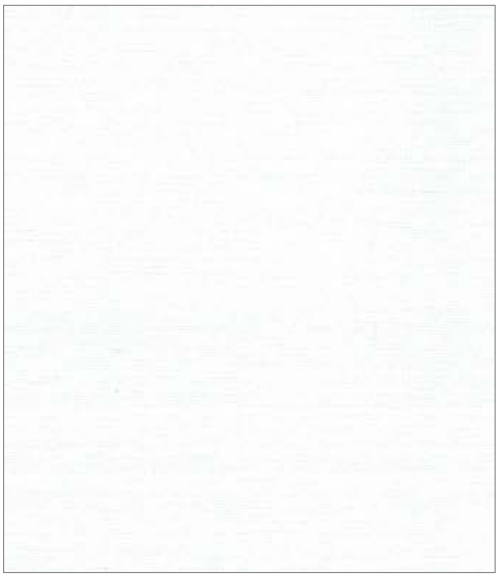

標　準

N8231

■ ウォームグレイ

遮光1級(A++)

標　準

N8232

■ ダークブラウン

遮光1級(A++)

標　準

N8233

■ ダークブルー

遮光1級(A++)

標　準

N8234

■ チャコールグレイ

遮光1級(A++)

製作可能寸法

●タイプにより多少異なります。詳しくは商品ガイド(P.37～)をご参照ください。

適応商品タイプ	幅(W)mm	高さ(H)mm	面積m²	製作可能寸法比(幅：高さ比)
テクノ・テクノサイレント・大型電動	700～2700	500～5000※	10.8	1：4以内
大型手動・標準	173ページ価格表参照			
ガイドレールスリム・ガイドレールワイド				
ガイドレール電動 電動式	600～2700	500～2800	7.56	–
ガイドレール電動 テクノサイレント電動式	700～2700	500～3000	8.1	
電動 サイレント電動式(マルチIR仕様)	500～2700	500～3000	4.8	1：4以内
電動 サイレント電動式(RF仕様)	530～2700			

※ 幅(W)2005mm以上は高さ(H)4000mmまでです。

本体価格とは別に、商品梱包輸送費を申し受けます。

幅(W)は5mm、高さ(H)は10mm単位での製作となります。

広幅
幅(W)2700mmまで製作できます。

[透過度]
遮光1
遮光2
遮光3
シークレット
ミディアム
シースルー

[プライスゾーン]
LOW
A B C D E F G H I J K L M N O
HIGH

[生地組成]
ポリエステル100%
(裏面アクリルコーティング)

[生地性能]
F☆☆☆☆
防炎 遮光

[部品色]
ホワイト(W)※
[標準仕様]
ライトグレイ(G)
アンバー(A)
ブラック(B)※
※プロチェーン式はホワイト(W)ブラック(B)のみ適応となります。
※ガイドレールタイプはホワイト(W)ブラック(B)[標準仕様]のみ適応となります。

大型手動タイプ価格表

色柄 No.N8230 ～ N8234

単位：円

高さ(H)mm ＼ 幅(W)mm	800～1000	1005～1500	1505～2000	2005～2500	2505～2700
500 ～ 1000	68,700	75,300	81,900	96,500	103,800
1010 ～ 1500	79,100	85,700	92,300	117,300	124,600
1510 ～ 2000	89,600	96,200	**102,800**	138,000	145,400
2010 ～ 2500	100,000	106,600	113,200	158,800	166,100
2510 ～ 3000	110,400	117,000	123,600	179,600	186,900
3010 ～ 3500	120,900	127,500	134,100	200,300	207,600
3510 ～ 4000	131,300	137,900	144,500	221,100	228,400
4010 ～ 4500	—	148,400	155,000	—	—
4510 ～ 5000	—	158,800	165,400	—	—

●製作可能寸法比(幅:高さ比)は**1:4以内**。

標準タイプ価格表

標準仕様（洗濯できません）色柄 No.N8230 ～ N8234

プロチェーン式

単位：円

高さ(H)mm ＼ 幅(W)mm	805～1200	1205～1600	1605～2000	2005～2400	2405～2700
500 ～ 800	50,800	56,500	62,200	78,100	83,500
810 ～ 1200	60,300	65,900	71,800	92,900	98,300
1210 ～ 1600	69,800	75,500	81,300	107,700	113,100
1610 ～ 2000	79,400	85,000	**90,800**	122,500	127,900
2010 ～ 2500	91,300	96,900	102,800	140,900	146,300
2510 ～ 3000	103,300	108,900	114,700	—	—

●青字部分の製作可能面積は4.8㎡以内。

チェーン式

単位：円

高さ(H)mm ＼ 幅(W)mm	500	505～800	805～1200	1205～1600	1605～2000	2005～2400	2405～2700
100 ～ 490	31,400	34,800	43,700	46,800	50,900	65,200	69,600
500 ～ 800	35,800	41,700	47,300	53,000	58,700	74,600	80,000
810 ～ 1200	40,200	46,000	56,800	62,400	68,300	89,400	94,800
1210 ～ 1600	44,800	50,400	66,300	72,000	77,800	104,200	109,600
1610 ～ 2000	49,200	54,900	75,900	81,500	**87,300**	119,000	124,400
2010 ～ 2500	54,800	60,500	87,800	93,400	99,300	137,400	142,800
2510 ～ 3000	60,300	66,200	99,800	105,400	111,200	—	—

●チェーン式：青字部分の製作可能面積は4.8㎡以内。

プルコード式・ワンタッチチェーン式

単位：円

高さ(H)mm ＼ 幅(W)mm	500	505～800	805～1200	1205～1600	1605～2000	2005～2400	2405～2700
100 ～ 490	31,400	34,800	43,700	46,800	50,900	65,200	69,600
500 ～ 800	35,800	41,700	47,300	53,000	58,700	74,600	80,000
810 ～ 1200	40,200	46,000	56,800	62,400	68,300	89,400	94,800
1210 ～ 1600	44,800	50,400	66,300	72,000	77,800	104,200	109,600
1610 ～ 2000	—	54,900	75,900	81,500	**87,300**	119,000	124,400
2010 ～ 2500	—	60,500	87,800	93,400	99,300	137,400	142,800
2510 ～ 2600	—	66,200	99,800	105,400	111,200	—	—

スマートコード式

左記価格表＋1,800円／台

●プルコード式、スマートコード式、ワンタッチチェーン式：
青字部分の製作可能面積は4.8㎡以内。
●ワンタッチチェーン式：
□部分は製作できません。
●プルコード式、スマートコード式、ワンタッチチェーン式：
製作可能寸法比(幅:高さ比)は**1:4以内**。
但し、幅(W)595mm以下は**1:3以内**。

ガイドレールスリムタイプ価格表

※チェーン式・グリップ式は同価格となります。

幅(W)・高さ(H)ともに1mm単位での製作となります。

色柄 No.N8230 ～ N8234

標準仕様　天井付け

単位：円

高さ(H)mm ＼ 幅(W)mm	500～800	801～1200	1201～1600	1601～2000
500～ 800	58,400	64,200	70,100	76,000
801～1200	68,100	79,000	84,800	90,800
1201～1600	77,700	94,600	100,500	106,400
1601～2000	87,000	108,600	114,600	**120,600**

※グリップ式:幅(W)500～1800mm、高さ(H)500～1800mm 以内。

フロントカバー仕様　天井付け

単位：円

高さ(H)mm ＼ 幅(W)mm	500～800	801～1200	1201～1600	1601～2000
500～ 800	61,200	68,400	75,700	82,900
801～1200	70,900	83,200	90,400	97,700
1201～1600	80,500	98,800	106,100	113,300
1601～2000	89,800	112,800	120,200	**127,500**

※グリップ式:幅(W)500～1800mm、高さ(H)500～1800mm 以内。

フロントカバー仕様　正面付け

単位：円

高さ(H)mm ＼ 幅(W)mm	500～800	801～1200	1201～1600	1601～2000
500～ 800	63,500	70,700	78,000	85,200
801～1200	73,800	86,100	93,300	100,600
1201～1600	84,100	102,400	109,700	116,900
1601～2000	94,100	117,100	124,500	**131,800**

※グリップ式:幅(W)500～1800mm、高さ(H)500～1800mm 以内。

●オプション

ループテンショナー

価格　920円/個

※ ガイドレールスリムタイプ　チェーン式のみに適応します。
詳しくは、P.60 をご参照ください。

●フロントカバー仕様　正面付けの場合

「下部フレーム有り」と「下部フレーム無し」があります。
「下部フレーム有り」の場合は、下記「下部フレーム」の加算価格をプラスした価格になります。

下部フレーム（正面付け）加算価格

単位：円

高さ(H)mm ＼ 幅(W)mm	500～800	801～1200	1201～1600	1601～2000
500～2500	2,800	4,200	5,600	6,900

※下部フレームは、商品本体と同時にご注文ください。
※上記の価格は1台ごとの価格です。

ガイドレールワイドタイプ価格表

色柄 No.N8230 ～ N8234

標準仕様　天井付け

単位：円

高さ(H)mm ＼ 幅(W)mm	500～800	801～1200	1201～1600	1601～2000	2001～2400	2401～2700
500～ 800	63,400	73,000	78,900	84,900	102,900	108,400
801～1200	74,800	89,300	95,100	101,200	124,200	129,900
1201～1600	86,000	106,700	112,700	118,600	145,600	151,100
1601～2000	96,800	122,100	128,200	**134,300**	167,000	172,500
2001～2500	111,600	144,800	150,500	156,600	195,300	200,800
2501～2800	131,300	168,900	175,200	181,100	—	—

● 青字部分の製作可能面積は6.0㎡以内。
● □部分は高さ(H)2400mmまでの製作となります。

フロントカバー仕様　天井付け

単位：円

高さ(H)mm ＼ 幅(W)mm	500～800	801～1200	1201～1600	1601～2000	2001～2400	2401～2700
500～ 800	67,100	78,500	86,200	93,900	113,800	121,100
801～1200	78,500	94,800	102,400	110,200	135,100	142,600
1201～1600	89,700	112,200	120,000	127,600	156,500	163,800
1601～2000	100,500	127,600	135,500	**143,300**	177,900	185,200
2001～2500	115,300	150,300	157,800	165,600	206,200	213,500
2501～2800	135,000	174,400	182,500	190,100	—	—

● 青字部分の製作可能面積は6.0㎡以内。
● □部分は高さ(H)2400mmまでの製作となります。

ラスコBC

色柄:N8237　部品色:ホワイト

標　準
N8235
■ ホワイト

遮光1級(A++)

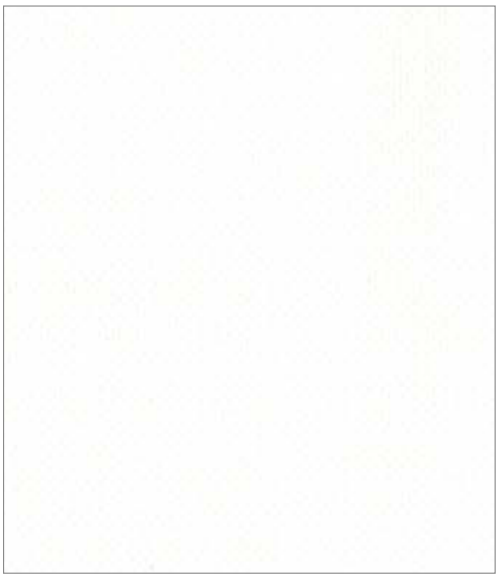

標　準
N8236
■ サンド

遮光1級(A++)

標　準
N8237
■ ライトグレイ

遮光1級(A++)

標　準
N8238
■ ライトブラウン

遮光1級(A++)

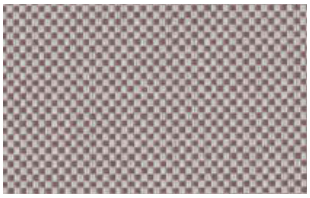

製作可能寸法

●タイプにより多少異なります。詳しくは商品ガイド(P.37～)をご参照ください。

適応商品タイプ	幅(W)mm	高さ(H)mm	面積m²	製作可能寸法比(幅：高さ比)
テクノ・テクノサイレント・大型電動	700～2900	500～5000※	11.6	1：4以内
大型手動・標準	175ページ価格表参照			
ガイドレールスリム・ガイドレールワイド				
ガイドレール電動 電動式	600～2700	500～2800	7.56	–
ガイドレール電動 テクノサイレント電動式	700～2700	500～3000	8.1	
電動 サイレント電動式(マルチIR仕様)	500～2700	500～3000	4.0	1：4以内
電動 サイレント電動式(RF仕様)	530～2700			

※ 幅(W)2005mm以上は高さ(H)4000mmまでです。

本体価格とは別に、商品梱包輸送費を申し受けます。

幅(W)は5mm、高さ(H)は10mm単位での製作となります。

広幅
幅(W)2900mmまで製作できます。

[透過度]
遮光1
遮光2
遮光3
シークレット
ミディアム
シースルー

[プライスゾーン]
LOW
A B C D E F G H I J K L M N O
HIGH

[生地組成]
ポリエステル100%
(裏面アクリルコーティング)

[生地性能]
F☆☆☆☆
防炎 遮光

[部品色]
ホワイト(W)※
[標準仕様]
ライトグレイ(G)
アンバー(A)
ブラック(B)※
※プロチェーン式はホワイト(W)ブラック(B)のみ適応となります。
※ガイドレールタイプはホワイト(W)ブラック(B)[標準仕様]のみ適応となります。

大型手動タイプ価格表

色柄 No.N8235 ～ N8238

単位：円

高さ(H)mm ＼ 幅(W)mm	800～1000	1005～1500	1505～2000	2005～2500	2505～2900
500 ～ 1000	55,000	60,500	66,100	78,800	84,300
1010 ～ 1500	63,000	68,500	74,000	94,000	99,500
1510 ～ 2000	70,900	76,400	**81,900**	109,200	114,800
2010 ～ 2500	78,800	84,300	89,900	124,400	130,000
2510 ～ 3000	86,800	92,300	97,800	139,700	145,200
3010 ～ 3500	94,700	100,200	105,700	154,800	160,400
3510 ～ 4000	102,600	108,100	113,700	170,000	175,700
4010 ～ 4500	—	116,100	121,600	—	—
4510 ～ 5000	—	124,000	129,500	—	—

●製作可能寸法比(幅:高さ比)は**1:4以内**。

標準タイプ価格表

標準仕様（洗濯できません）色柄 No.N8235 ～ N8238

プロチェーン式

単位：円

高さ(H)mm ＼ 幅(W)mm	805～1200	1205～1600	1605～2000	2005～2400	2405～2800	2805～2900
500 ～ 800	38,600	43,100	47,600	58,200	62,800	68,800
810 ～ 1200	45,900	50,500	55,000	68,300	72,800	79,800
1210 ～ 1600	53,200	57,700	62,200	78,300	82,800	90,700
1610 ～ 2000	60,500	65,000	**69,400**	88,400	92,900	101,900
2010 ～ 2500	69,600	74,000	78,500	101,000	105,400	—
2510 ～ 3000	78,600	83,200	87,700	—	—	—

●青字部分の製作可能面積は4.8㎡以内。

チェーン式

単位：円

高さ(H)mm ＼ 幅(W)mm	500	505～800	805～1200	1205～1600	1605～2000	2005～2400	2405～2700
100 ～ 490	21,900	24,100	31,700	33,700	36,600	45,700	49,400
500 ～ 800	26,200	30,600	35,100	39,600	44,100	54,700	59,300
810 ～ 1200	29,600	34,100	42,400	47,000	51,500	64,800	69,300
1210 ～ 1600	33,100	37,500	49,700	54,200	58,700	74,800	79,300
1610 ～ 2000	36,500	41,000	57,000	61,500	**65,900**	84,900	89,400
2010 ～ 2500	40,900	45,400	66,100	70,500	75,000	97,500	101,900
2510 ～ 3000	45,100	49,600	75,100	79,700	84,200	—	—

●チェーン式:青字部分の製作可能面積は4.8㎡以内。

プルコード式・ワンタッチチェーン式

単位：円

高さ(H)mm ＼ 幅(W)mm	500	505～800	805～1200	1205～1600	1605～2000	2005～2400	2405～2700
100 ～ 490	21,900	24,100	31,700	33,700	36,600	45,700	49,400
500 ～ 800	26,200	30,600	35,100	39,600	44,100	54,700	59,300
810 ～ 1200	29,600	34,100	42,400	47,000	51,500	64,800	69,300
1210 ～ 1600	33,100	37,500	49,700	54,200	58,700	74,800	79,300
1610 ～ 2000	—	41,000	57,000	61,500	**65,900**	84,900	89,400
2010 ～ 2500	—	45,400	66,100	70,500	75,000	97,500	101,900
2510 ～ 2600	—	49,600	75,100	79,700	84,200	—	—

スマートコード式

左記価格表＋1,800円／台

●プルコード式、スマートコード式、ワンタッチチェーン式:
青字部分の製作可能面積は4.8㎡以内。
●ワンタッチチェーン式:
□部分は製作できません。
●プルコード式、スマートコード式、ワンタッチチェーン式:
製作可能寸法比(幅:高さ比)は**1:4以内**。
但し、幅(W)595mm以下は**1:3以内**。

ガイドレールスリムタイプ価格表

※チェーン式・グリップ式は同価格となります。

幅(W)・高さ(H)ともに1mm単位での製作となります。

色柄 No.N8235 ～ N8238

標準仕様　天井付け

単位：円

高さ(H)mm ＼ 幅(W)mm	500～800	801～1200	1201～1600	1601～2000
500～ 800	46,600	51,300	56,100	60,700
801～1200	55,200	63,600	68,400	73,000
1201～1600	63,600	76,900	81,500	86,100
1601～2000	71,800	88,400	93,200	**97,900**

※グリップ式:幅(W)500～1800mm、高さ(H)500～1800mm 以内。

フロントカバー仕様　天井付け

単位：円

高さ(H)mm ＼ 幅(W)mm	500～800	801～1200	1201～1600	1601～2000
500～ 800	49,400	55,500	61,700	67,600
801～1200	58,000	67,800	74,000	79,900
1201～1600	66,400	81,100	87,100	93,000
1601～2000	74,600	92,600	98,800	**104,800**

※グリップ式:幅(W)500～1800mm、高さ(H)500～1800mm 以内。

フロントカバー仕様　正面付け

単位：円

高さ(H)mm ＼ 幅(W)mm	500～800	801～1200	1201～1600	1601～2000
500～ 800	51,700	57,800	64,000	69,900
801～1200	60,900	70,700	76,900	82,800
1201～1600	70,000	84,700	90,700	96,600
1601～2000	78,900	96,900	103,100	**109,100**

※グリップ式:幅(W)500～1800mm、高さ(H)500～1800mm 以内。

●オプション

ループテンショナー

価格　920円/個

※ ガイドレールスリムタイプ　チェーン式のみに適応します。
詳しくは、P.60 をご参照ください。

●フロントカバー仕様　正面付けの場合

「下部フレーム有り」と「下部フレーム無し」があります。
「下部フレーム有り」の場合は、下記「下部フレーム」の加算価格をプラスした価格になります。

下部フレーム（正面付け）加算価格

単位：円

高さ(H)mm ＼ 幅(W)mm	500～800	801～1200	1201～1600	1601～2000
500～2500	2,800	4,200	5,600	6,900

※下部フレームは、商品本体と同時にご注文ください。
※上記の価格は1台ごとの価格です。

ガイドレールワイドタイプ価格表

色柄 No.N8235 ～ N8238

標準仕様　天井付け

単位：円

高さ(H)mm ＼ 幅(W)mm	500～800	801～1200	1201～1600	1601～2000	2001～2400	2401～2700
500～ 800	51,500	59,700	64,400	69,200	81,800	86,500
801～1200	61,700	73,500	78,200	83,000	98,100	102,900
1201～1600	71,600	88,500	93,200	97,800	114,500	119,100
1601～2000	81,100	101,200	106,200	**111,000**	130,900	135,500
2001～2500	94,300	120,700	125,300	130,000	152,900	157,500
2501～2800	112,100	141,400	146,700	151,300	—	—

● 青字部分の製作可能面積は6.0㎡以内。
● □部分は高さ(H)2400mmまでの製作となります。

フロントカバー仕様　天井付け

単位：円

高さ(H)mm ＼ 幅(W)mm	500～800	801～1200	1201～1600	1601～2000	2001～2400	2401～2700
500～ 800	55,200	65,200	71,700	78,200	92,700	99,200
801～1200	65,400	79,000	85,500	92,000	109,000	115,600
1201～1600	75,300	94,000	100,500	106,800	125,400	131,800
1601～2000	84,800	106,700	113,500	**120,000**	141,800	148,200
2001～2500	98,000	126,200	132,600	139,000	163,800	170,200
2501～2800	115,800	146,900	154,000	160,300	—	—

● 青字部分の製作可能面積は6.0㎡以内。
● □部分は高さ(H)2400mmまでの製作となります。

グランフォートBC

色柄:N8240　部品色:ブラック

標準
N8239
■ クールホワイト

遮光1級(A++)

標準
N8240
■ シャープグレイ

遮光1級(A++)

標準
N8241
■ トープグレイ

遮光1級(A++)

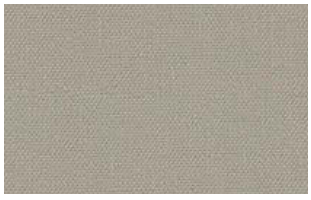

標準
N8242
■ クラウドアイボリー

遮光1級(A++)

標準
N8243
■ スモークブラウン

遮光1級(A++)

製作可能寸法

●タイプにより多少異なります。詳しくは商品ガイド(P.37～)をご参照ください。

適応商品タイプ	幅(W)mm	高さ(H)mm	面積m²	製作可能寸法比(幅：高さ比)
標準	177ページ価格表参照			
ガイドレールスリム・ガイドレールワイド				
ガイドレール電動 電動式	600～2000	500～2800	5.6	–
ガイドレール電動 テクノサイレント電動式	700～2000			
電動 サイレント電動式(マルチIR仕様)	380～2000	500～3000	5.4	1：4以内
電動 サイレント電動式(RF仕様)	530～2000			

標準
N8244
■ ヴェンゲブラウン

遮光1級(A++)

本体価格とは別に、商品梱包輸送費を申し受けます。

幅(W)は5mm、高さ(H)は10mm単位での製作となります。

標準タイプ価格表

標準仕様（洗濯できません）色柄 No.N8239 ～ N8244

プロチェーン式

単位：円

高さ(H)mm ＼ 幅(W)mm	805 ～1200	1205 ～1600	1605 ～2000
500 ～ 800	35,100	38,200	41,400
810 ～ 1200	39,300	44,000	47,100
1210 ～ 1600	43,800	48,900	53,100
1610 ～ 2000	48,700	54,300	**59,000**
2010 ～ 2500	53,300	59,200	64,800
2510 ～ 3000	60,800	67,300	73,600

チェーン式・プルコード式・ワンタッチチェーン式

単位：円

高さ(H)mm ＼ 幅(W)mm	200 ～300	305 ～500	505 ～800	805 ～1200	1205 ～1600	1605 ～2000
100 ～ 490	19,400	19,400	21,600	28,100	30,200	33,200
500 ～ 800	20,900	20,900	24,300	31,600	34,700	37,900
810 ～ 1200	22,800	22,800	27,800	35,800	40,500	43,600
1210 ～ 1600	25,300	25,300	31,600	40,300	45,400	49,600
1610 ～ 2000	27,200	27,200	34,800	45,200	50,800	**55,500**
2010 ～ 2500	30,100	30,100	38,300	49,800	55,700	61,300
2510 ～ 3000	—	34,100	42,600	57,300	63,800	70,100

スマートコード式

左記価格表＋1,800円／台

- チェーン式：製作可能寸法比(幅：高さ比)は**1:8以内**。
- プルコード式、スマートコード式、ワンタッチチェーン式：赤字部分は製作できません。製作可能寸法比(幅：高さ比)は**1:4以内**。但し、幅(W)595mm以下は**1:3以内**。

[透過度]
遮光1
遮光2
遮光3
シークレット
ミディアム
シースルー

[プライスゾーン]
LOW
A B C D E F G H I J K L M N O
HIGH

ガイドレールスリムタイプ価格表

※チェーン式・グリップ式は同価格となります。

幅(W)・高さ(H)ともに1mm単位での製作となります。

色柄 No.N8239 ～ N8244

標準仕様　天井付け

単位：円

高さ(H)mm ＼ 幅(W)mm	500 ～800	801 ～1200	1201 ～1600	1601 ～2000
500～ 800	40,300	47,800	51,100	54,400
801～1200	48,900	57,100	61,900	65,100
1201～1600	57,700	67,400	72,600	77,000
1601～2000	65,600	76,600	82,500	**87,400**
2001～2500	75,900	89,200	95,200	100,900

※グリップ式：幅(W)500～1800mm、高さ(H)500～1800mm 以内。

フロントカバー仕様　天井付け

単位：円

高さ(H)mm ＼ 幅(W)mm	500 ～800	801 ～1200	1201 ～1600	1601 ～2000
500～ 800	43,100	52,000	56,700	61,300
801～1200	51,700	61,300	67,500	72,000
1201～1600	60,500	71,600	78,200	83,900
1601～2000	68,400	80,800	88,100	**94,300**
2001～2500	78,700	93,400	100,800	107,800

※グリップ式：幅(W)500～1800mm、高さ(H)500～1800mm 以内。

フロントカバー仕様　正面付け

単位：円

高さ(H)mm ＼ 幅(W)mm	500 ～800	801 ～1200	1201 ～1600	1601 ～2000
500～ 800	45,400	54,300	59,000	63,600
801～1200	54,600	64,200	70,400	74,900
1201～1600	64,100	75,200	81,800	87,500
1601～2000	72,700	85,100	92,400	**98,600**
2001～2500	83,700	98,400	105,800	112,800

※グリップ式：幅(W)500～1800mm、高さ(H)500～1800mm 以内。

●オプション

ループテンショナー

価格	920円/個

※ ガイドレールスリムタイプ　チェーン式のみに適応します。
詳しくは、P.60 をご参照ください。

●フロントカバー仕様　正面付けの場合

「下部フレーム有り」と「下部フレーム無し」があります。
「下部フレーム有り」の場合は、下記「下部フレーム」の加算価格をプラスした価格になります。

下部フレーム（正面付け）加算価格

単位：円

高さ(H)mm ＼ 幅(W)mm	500 ～800	801 ～1200	1201 ～1600	1601 ～2000
500～2500	2,800	4,200	5,600	6,900

※下部フレームは、商品本体と同時にご注文ください。
※上記の価格は1台ごとの価格です。

ガイドレールワイドタイプ価格表

色柄 No.N8239 ～ N8244

標準仕様　天井付け

単位：円

高さ(H)mm ＼ 幅(W)mm	500 ～800	801 ～1200	1201 ～1600	1601 ～2000
500～ 800	45,100	56,200	59,500	63,000
801～1200	55,400	67,000	71,800	75,100
1201～1600	65,600	79,100	84,300	88,700
1601～2000	74,900	89,500	95,500	**100,600**
2001～2500	87,300	104,500	110,400	116,300
2501～2800	105,000	123,600	130,700	137,100

フロントカバー仕様　天井付け

単位：円

高さ(H)mm ＼ 幅(W)mm	500 ～800	801 ～1200	1201 ～1600	1601 ～2000
500～ 800	48,800	61,700	66,800	72,000
801～1200	59,100	72,500	79,100	84,100
1201～1600	69,300	84,600	91,600	97,700
1601～2000	78,600	95,000	102,800	**109,600**
2001～2500	91,000	110,000	117,700	125,300
2501～2800	108,700	129,100	138,000	146,100

[生地組成]
ポリエステル100%
(裏面アクリルコーティング)

[生地性能]
F☆☆☆☆
防炎　遮光

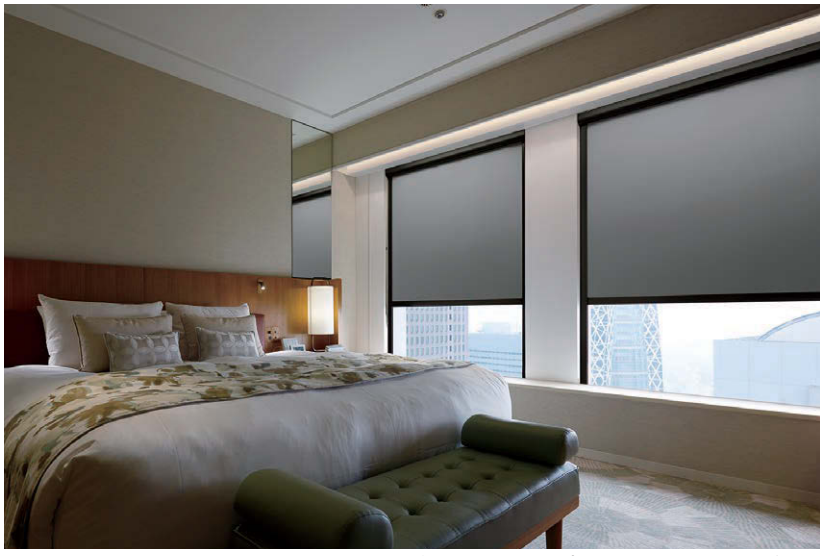

ガイドレールスリムタイプ　色柄：N8241　部品色：ブラック

[部品色]
ホワイト(W)※
[標準仕様]
ライトグレイ(G)
アンバー(A)
ブラック(B)※

※プロチェーン式は
ホワイト(W)
ブラック(B)のみ
適応となります。

※ガイドレールタイプは
ホワイト(W)
ブラック(B)
[標準仕様]のみ
適応となります。

シスクBC

ガイドレールワイドタイプ　色柄:N8247　部品色:ブラック

標準

N8245

■アッシュブラウン

遮光1級(A++)

▼1目盛は100mm間隔です。

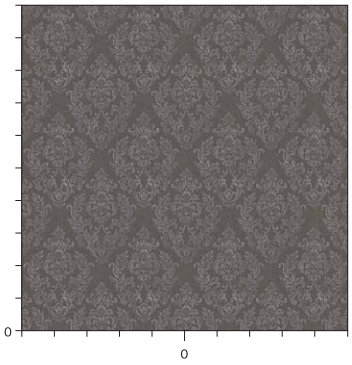

標準

N8246

■ピンクブラウン

遮光1級(A++)

▼1目盛は100mm間隔です。

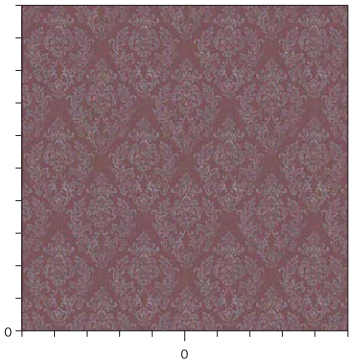

標準

N8247

■チャコールグレイ

遮光1級(A++)

▼1目盛は100mm間隔です。

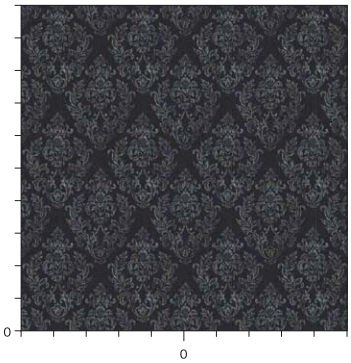

製作可能寸法

●タイプにより多少異なります。詳しくは商品ガイド(P.37～)をご参照ください。

適応商品タイプ	幅(W)mm	高さ(H)mm	面積m²	製作可能寸法比(幅：高さ比)
標準	179ページ価格表参照			
ガイドレールスリム・ガイドレールワイド				
ガイドレール電動 電動式	600～2000	500～2800	5.6	–
ガイドレール電動 テクノサイレント電動式	700～2000			
電動 サイレント電動式(マルチIR仕様)	505～2000	500～3000	5.4	1：4以内
電動 サイレント電動式(RF仕様)	530～2000			

本体価格とは別に、商品梱包輸送費を申し受けます。

幅(W)は5mm、高さ(H)は10mm単位での製作となります。

標準タイプ価格表

標準仕様（洗濯できません）色柄 No.N8245 ～ N8247

プロチェーン式

単位：円

高さ(H)mm ＼ 幅(W)mm	805 ～1200	1205 ～1600	1605 ～2000
500 ～ 800	37,600	42,200	46,900
810 ～ 1200	42,500	47,100	51,700
1210 ～ 1600	47,400	52,000	56,700
1610 ～ 2000	52,300	56,900	**61,500**
2010 ～ 2500	57,100	61,700	66,500
2510 ～ 3000	66,900	71,600	76,200

チェーン式・プルコード式・ワンタッチチェーン式

単位：円

高さ(H)mm ＼ 幅(W)mm	505 ～800	805 ～1200	1205 ～1600	1605 ～2000
500 ～ 800	29,500	34,100	38,700	43,400
810 ～ 1200	32,200	39,000	43,600	48,200
1210 ～ 1600	35,000	43,900	48,500	53,200
1610 ～ 2000	37,800	48,800	53,400	**58,000**
2010 ～ 2500	40,500	53,600	58,200	63,000
2510 ～ 3000	46,200	63,400	68,100	72,700

スマートコード式

左記価格表＋1,800円／台

● プルコード式、スマートコード式、ワンタッチチェーン式：
製作可能寸法比(幅･高さ比)は**1:4以内**。
但し、幅(W)595mm以下は**1:3以内**。

[透過度]
遮光1
遮光2
遮光3
シークレット
ミディアム
シースルー

[プライスゾーン]
LOW
A B C D E F G H I J K L M N O
HIGH

ガイドレールスリムタイプ価格表

※チェーン式・グリップ式は同価格となります。

幅(W)･高さ(H)ともに1mm単位での製作となります。

色柄 No.N8245 ～ N8247

標準仕様　天井付け

単位：円

高さ(H)mm ＼ 幅(W)mm	505 ～800	801 ～1200	1201 ～1600	1601 ～2000
500～ 800	45,500	50,300	55,100	60,000
801～1200	53,400	60,300	65,000	69,700
1201～1600	61,100	71,000	75,700	80,500
1601～2000	68,600	80,200	85,100	**90,000**

※グリップ式:幅(W)505～1800mm、高さ(H)500～1800mm 以内。

フロントカバー仕様　天井付け

単位：円

高さ(H)mm ＼ 幅(W)mm	505 ～800	801 ～1200	1201 ～1600	1601 ～2000
500～ 800	48,300	54,500	60,700	66,900
801～1200	56,200	64,500	70,600	76,600
1201～1600	63,900	75,200	81,300	87,400
1601～2000	71,400	84,400	90,700	**96,900**

※グリップ式:幅(W)505～1800mm、高さ(H)500～1800mm 以内。

フロントカバー仕様　正面付け

単位：円

高さ(H)mm ＼ 幅(W)mm	505 ～800	801 ～1200	1201 ～1600	1601 ～2000
500～ 800	50,600	56,800	63,000	69,200
801～1200	59,100	67,400	73,500	79,500
1201～1600	67,500	78,800	84,900	91,000
1601～2000	75,700	88,700	95,000	**101,200**

※グリップ式:幅(W)505～1800mm、高さ(H)500～1800mm 以内。

●オプション

ループテンショナー

価格	920円/個

※ ガイドレールスリムタイプ　チェーン式のみに適応します。
詳しくは、P.60 をご参照ください。

●フロントカバー仕様　正面付けの場合

「下部フレーム有り」と「下部フレーム無し」があります。
「下部フレーム有り」の場合は、下記「下部フレーム」の加算価格をプラスした価格になります。

下部フレーム（正面付け）加算価格

単位：円

高さ(H)mm ＼ 幅(W)mm	500 ～800	801 ～1200	1201 ～1600	1601 ～2000
500～2500	2,800	4,200	5,600	6,900

※下部フレームは、商品本体と同時にご注文ください。
※上記の価格は1台ごとの価格です。

[生地組成]
ポリエステル100%
(裏面アクリルコーティング)

[生地性能]
F☆☆☆☆
防炎　遮光

ガイドレールワイドタイプ価格表

色柄 No.N8245 ～ N8247

標準仕様　天井付け

単位：円

高さ(H)mm ＼ 幅(W)mm	505 ～800	801 ～1200	1201 ～1600	1601 ～2000
500～ 800	50,300	58,700	63,500	68,500
801～1200	59,800	70,200	74,900	79,700
1201～1600	69,000	82,600	87,400	92,300
1601～2000	77,900	93,100	98,100	**103,100**
2001～2500	89,500	108,300	113,000	117,900
2501～2800	108,600	129,700	135,100	139,800

フロントカバー仕様　天井付け

単位：円

高さ(H)mm ＼ 幅(W)mm	505 ～800	801 ～1200	1201 ～1600	1601 ～2000
500～ 800	54,000	64,200	70,800	77,500
801～1200	63,500	75,700	82,200	88,700
1201～1600	72,700	88,100	94,700	101,300
1601～2000	81,600	98,600	105,400	**112,100**
2001～2500	93,200	113,800	120,300	126,900
2501～2800	112,300	135,200	142,400	148,800

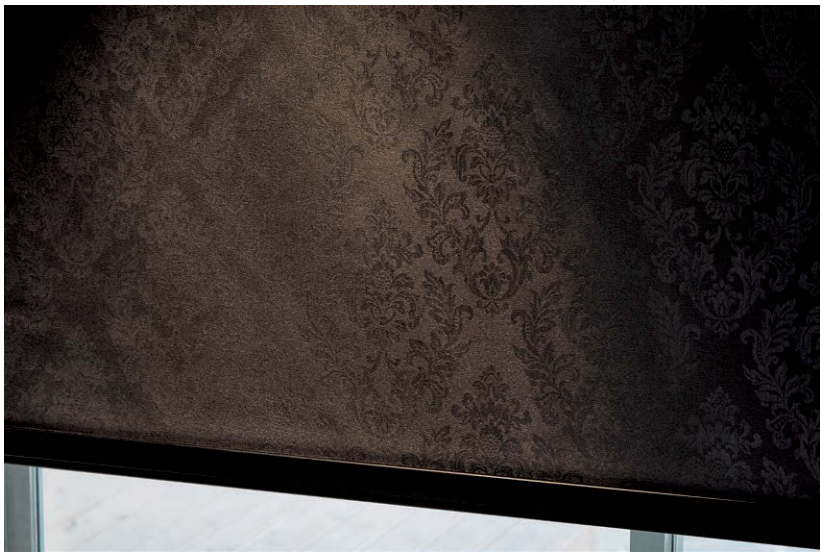

色柄：N8247

[部品色]
ホワイト(W)※
[標準仕様]
ライトグレイ(G)
アンバー(A)
ブラック(B)※

※プロチェーン式は
ホワイト(W)
ブラック(B)のみ
適応となります。

※ガイドレールタイプは
ホワイト(W)
ブラック(B)
[標準仕様]のみ
適応となります。

ブオナBC

色柄:N8249　部品色:アンバー

標　準
N8248
■ チャコールグレイ

遮光1級(A++)

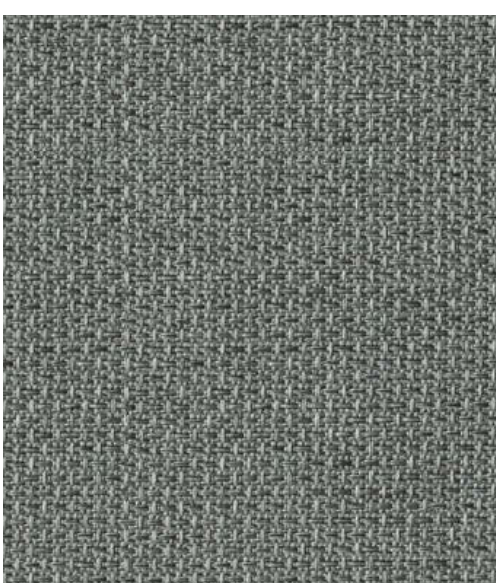

標　準
N8249
■ アッシュブラウン

遮光1級(A++)

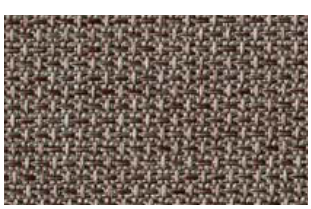

標　準
N8250
■ ダークブルー

遮光1級(A++)

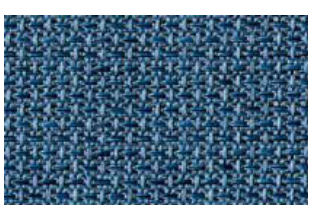

製作可能寸法

●タイプにより多少異なります。詳しくは商品ガイド(P.37～)をご参照ください。

適応商品タイプ	幅(W)mm	高さ(H)mm	面積m²	製作可能寸法比(幅：高さ比)
標準	181ページ価格表参照			
ガイドレールスリム・ガイドレールワイド				
ガイドレール電動 電動式	600～1950	500～2800	5.46	–
ガイドレール電動 テクノサイレント電動式	700～1950	500～3000	5.85	
電動 サイレント電動式(マルチIR仕様)	500～1950	500～3000	5.4	1：4以内
電動 サイレント電動式(RF仕様)	530～1950			

本体価格とは別に、商品梱包輸送費を申し受けます。

幅(W)は5mm、高さ(H)は10mm単位での製作となります。

標準タイプ価格表

標準仕様（洗濯できません）色柄 No.N8248 ～ N8250

プロチェーン式　単位：円

高さ(H)mm ＼ 幅(W)mm	805 ～1200	1205 ～1600	1605 ～1950
500 ～ 800	37,600	42,200	46,900
810 ～ 1200	42,500	47,100	51,700
1210 ～ 1600	47,400	52,000	56,700
1610 ～ 2000	52,300	56,900	**61,500**
2010 ～ 2500	57,100	61,700	66,500
2510 ～ 3000	66,900	71,600	76,200

チェーン式・プルコード式・ワンタッチチェーン式　単位：円

高さ(H)mm ＼ 幅(W)mm	500	505 ～800	805 ～1200	1205 ～1600	1605 ～1950
100 ～ 490	20,600	22,900	30,600	32,800	35,900
500 ～ 800	24,900	29,500	34,100	38,700	43,400
810 ～ 1200	27,200	32,200	39,000	43,600	48,200
1210 ～ 1600	29,600	35,000	43,900	48,500	53,200
1610 ～ 2000	32,000	37,800	48,800	53,400	**58,000**
2010 ～ 2500	34,300	40,500	53,600	58,200	63,000
2510 ～ 3000	39,100	46,200	63,400	68,100	72,700

スマートコード式

左記価格表＋1,800円／台

●プルコード式、スマートコード式、ワンタッチチェーン式：
赤字部分は製作できません。
製作可能寸法比(幅･高さ比)は**1:4以内**。
但し、幅(W)595mm以下は**1:3以内**。

[透過度]
遮光1
遮光2
遮光3
シークレット
ミディアム
シースルー

[プライスゾーン]
LOW
A
B
C
D
E
F
G
H
I
J
K
L
M
N
O
HIGH

ガイドレールスリムタイプ価格表

※チェーン式・グリップ式は同価格となります。

幅(W)･高さ(H)ともに1mm単位での製作となります。

色柄 No.N8248 ～ N8250

標準仕様　天井付け　単位：円

高さ(H)mm ＼ 幅(W)mm	500 ～800	801 ～1200	1201 ～1600	1601 ～1950
500～ 800	45,500	50,300	55,100	60,000
801～1200	53,400	60,300	65,000	69,700
1201～1600	61,100	71,000	75,700	80,500
1601～2000	68,600	80,200	85,100	**90,000**

※グリップ式:幅(W)500～1800mm、高さ(H)500～1800mm 以内。

フロントカバー仕様　天井付け　単位：円

高さ(H)mm ＼ 幅(W)mm	500 ～800	801 ～1200	1201 ～1600	1601 ～1950
500～ 800	48,300	54,500	60,700	66,900
801～1200	56,200	64,500	70,600	76,600
1201～1600	63,900	75,200	81,300	87,400
1601～2000	71,400	84,400	90,700	**96,900**

※グリップ式:幅(W)500～1800mm、高さ(H)500～1800mm 以内。

フロントカバー仕様　正面付け　単位：円

高さ(H)mm ＼ 幅(W)mm	500 ～800	801 ～1200	1201 ～1600	1601 ～1950
500～ 800	50,600	56,800	63,000	69,200
801～1200	59,100	67,400	73,500	79,500
1201～1600	67,500	78,800	84,900	91,000
1601～2000	75,700	88,700	95,000	**101,200**

※グリップ式:幅(W)500～1800mm、高さ(H)500～1800mm 以内。

●オプション

ループテンショナー

価格　920円/個

※ ガイドレールスリムタイプ　チェーン式のみに適応します。
詳しくは、P.60 をご参照ください。

●フロントカバー仕様　正面付けの場合

「下部フレーム有り」と「下部フレーム無し」があります。
「下部フレーム有り」の場合は、下記「下部フレーム」の加算価格をプラスした価格になります。

下部フレーム（正面付け）加算価格　単位：円

高さ(H)mm ＼ 幅(W)mm	500 ～800	801 ～1200	1201 ～1600	1601 ～2000
500～2500	2,800	4,200	5,600	6,900

※下部フレームは、商品本体と同時にご注文ください。
※上記の価格は1台ごとの価格です。

[生地組成]
ポリエステル100%
(裏面アクリルコーティング)

ガイドレールワイドタイプ価格表

色柄 No.N8248 ～ N8250

標準仕様　天井付け　単位：円

高さ(H)mm ＼ 幅(W)mm	500 ～800	801 ～1200	1201 ～1600	1601 ～1950
500～ 800	50,300	58,700	63,500	68,500
801～1200	59,800	70,200	74,900	79,700
1201～1600	69,000	82,600	87,400	92,300
1601～2000	77,900	93,100	98,100	**103,100**
2001～2500	89,500	108,300	113,000	117,900
2501～2800	108,600	129,700	135,100	139,800

フロントカバー仕様　天井付け　単位：円

高さ(H)mm ＼ 幅(W)mm	500 ～800	801 ～1200	1201 ～1600	1601 ～1950
500～ 800	54,000	64,200	70,800	77,500
801～1200	63,500	75,700	82,200	88,700
1201～1600	72,700	88,100	94,700	101,300
1601～2000	81,600	98,600	105,400	**112,100**
2001～2500	93,200	113,800	120,300	126,900
2501～2800	112,300	135,200	142,400	148,800

[生地性能]
F☆☆☆☆
防炎　遮光

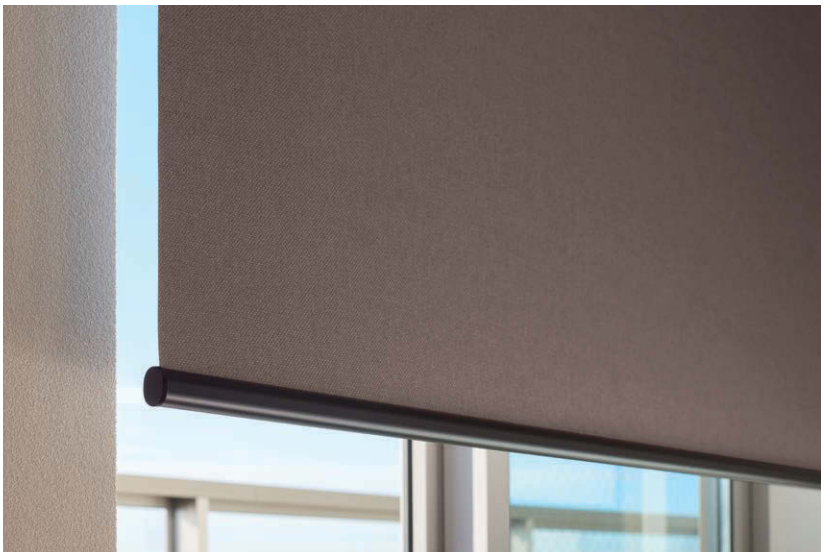

色柄：N8249

[部品色]
ホワイト(W)※
[標準仕様]
ライトグレイ(G)
アンバー(A)
ブラック(B)※

※プロチェーン式は
ホワイト(W)
ブラック(B)のみ
適応となります。

※ガイドレールタイプは
ホワイト(W)
ブラック(B)
[標準仕様]のみ
適応となります。

ルオムBC

ダブルタイプ　色柄:N8253/N8278　部品色:ホワイト
※ダブルタイプについては、ソフィーサンプル帳をご参照ください。

標　準
N8251
■ オイスターホワイト
遮光1級(A+)

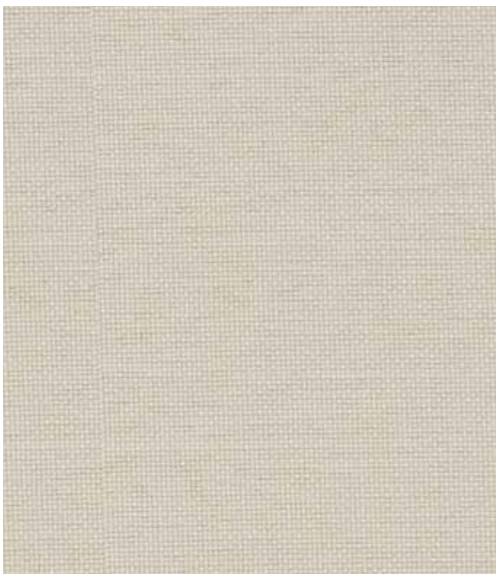

標　準
N8252
■ アッシュベージュ
遮光1級(A++)

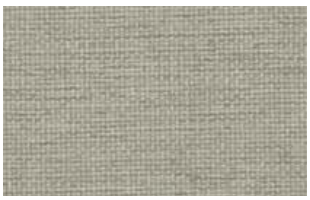

標　準
N8253
■ ブラウンベージュ
遮光1級(A++)

本体価格とは別に、商品梱包輸送費を申し受けます。

幅(W)は5mm、高さ(H)は10mm単位での製作となります。

標準タイプ価格表

標準仕様（洗濯できません）色柄 No.N8251 ～ N8253

プロチェーン式　単位：円

高さ(H)mm ＼ 幅(W)mm	805 ～1200	1205 ～1600	1605 ～2000
500 ～ 800	37,600	42,200	46,900
810 ～ 1200	42,500	47,100	51,700
1210 ～ 1600	47,400	52,000	56,700
1610 ～ 2000	52,300	56,900	**61,500**
2010 ～ 2500	57,100	61,700	66,500
2510 ～ 3000	66,900	71,600	76,200

チェーン式・プルコード式・ワンタッチチェーン式　単位：円

高さ(H)mm ＼ 幅(W)mm	200 ～300	305 ～500	505 ～800	805 ～1200	1205 ～1600	1605 ～2000
100 ～ 490	20,600	20,600	22,900	30,600	32,800	35,900
500 ～ 800	24,900	24,900	29,500	34,100	38,700	43,400
810 ～ 1200	27,200	27,200	32,200	39,000	43,600	48,200
1210 ～ 1600	29,600	29,600	35,000	43,900	48,500	53,200
1610 ～ 2000	32,000	32,000	37,800	48,800	53,400	**58,000**
2010 ～ 2500	34,300	34,300	40,500	53,600	58,200	63,000
2510 ～ 3000	—	39,100	46,200	63,400	68,100	72,700

スマートコード式

左記価格表＋1,800円／台

- チェーン式：製作可能寸法比(幅・高さ比)は**1:8以内**。
- プルコード式、スマートコード式、ワンタッチチェーン式：
  赤字部分は製作できません。
  製作可能寸法比(幅・高さ比)は**1:4以内**。
  但し、幅(W)595mm以下は**1:3以内**。

製作可能寸法

●タイプにより多少異なります。詳しくは商品ガイド(P.37～)をご参照ください。

適応商品タイプ	幅(W)mm	高さ(H)mm	面積m²	製作可能寸法比（幅：高さ比）
標準	上記価格表参照			
電動 サイレント電動式(マルチIR仕様)	380～2000	500～3000	5.4	1：4以内
電動 サイレント電動式(RF仕様)	530～2000			

[透過度]

遮光1
遮光2
遮光3
シークレット
ミディアム
シースルー

[プライスゾーン]

LOW
A
B
C
D
E
F
G
H
I
J
K
L
M
N
O
HIGH

[生地組成]

ポリエステル100%
(裏面アクリルコーティング)

[生地性能]

F☆☆☆☆

防炎　遮光

[部品色]

ホワイト(W)※
[標準仕様]

ライトグレイ(G)

アンバー(A)

ブラック(B)※

※プロチェーン式は
ホワイト(W)
ブラック(B)のみ
適応となります。

オルパBC

色柄:N8256　部品色:ブラック

標　準
N8254
■ グレイ
遮光1級(A++)

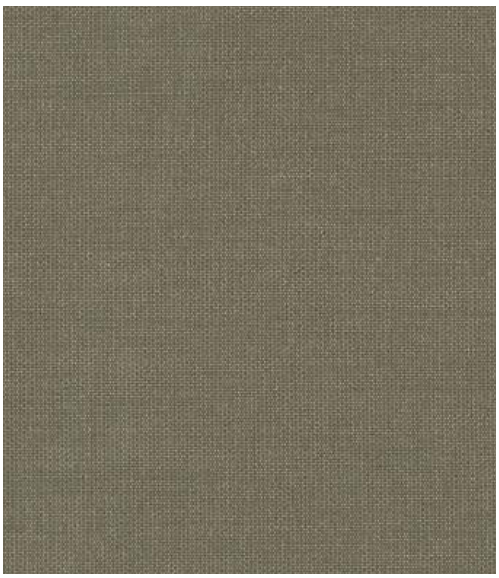

標　準
N8255
■ ブルー
遮光1級(A++)

標　準
N8256
■ パープル
遮光1級(A++)

標　準
N8257
■ ブラウン
遮光1級(A++)

標　準
N8258
■ グリーン
遮光1級(A++)

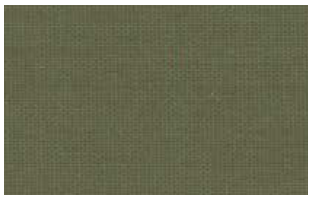

本体価格とは別に、商品梱包輸送費を申し受けます。

幅(W)は5mm、高さ(H)は10mm単位での製作となります。

標準タイプ価格表

標準仕様（洗濯できません）色柄 No.N8254 ～ N8258

プロチェーン式　　単位：円

高さ(H)mm ＼ 幅(W)mm	805 ～1200	1205 ～1600	1605 ～2000
500 ～ 800	37,600	42,200	46,900
810 ～ 1200	42,500	47,100	51,700
1210 ～ 1600	47,400	52,000	56,700
1610 ～ 2000	52,300	56,900	**61,500**
2010 ～ 2500	57,100	61,700	66,500

チェーン式・プルコード式・ワンタッチチェーン式　　単位：円

高さ(H)mm ＼ 幅(W)mm	200 ～300	305 ～500	505 ～800	805 ～1200	1205 ～1600	1605 ～2000
100 ～ 490	20,600	20,600	22,900	30,600	32,800	35,900
500 ～ 800	24,900	24,900	29,500	34,100	38,700	43,400
810 ～ 1200	27,200	27,200	32,200	39,000	43,600	48,200
1210 ～ 1600	29,600	29,600	35,000	43,900	48,500	53,200
1610 ～ 2000	32,000	32,000	37,800	48,800	53,400	**58,000**
2010 ～ 2500	34,300	34,300	40,500	53,600	58,200	63,000

スマートコード式

左記価格表＋1,800円／台

- チェーン式：製作可能寸法比(幅・高さ比)は**1:8以内**。
- プルコード式、スマートコード式、ワンタッチチェーン式：
  赤字部分は製作できません。
  製作可能寸法比(幅・高さ比)は**1:4以内**。
  但し、幅(W)595mm以下は**1:3以内**。

光の当り方や見る角度によって色が変化して見えます。

製作可能寸法

●タイプにより多少異なります。詳しくは商品ガイド(P.37～)をご参照ください。

適応商品タイプ	幅(W)mm	高さ(H)mm	面積m²	製作可能寸法比（幅：高さ比）
標準	上記価格表参照			
電動 サイレント電動式(マルチIR仕様)	380～2000	500～2500	5.0	1：4以内
電動 サイレント電動式(RF仕様)	530～2000			

[透過度]

遮光1
遮光2
遮光3
シークレット
ミディアム
シースルー

[プライスゾーン]

LOW
A
B
C
D
E
F
G
H
I
J
K
L
M
N
O
HIGH

[生地組成]

ポリエステル100%
(裏面アクリルコーティング)

[生地性能]

F☆☆☆☆

防炎　遮光

[部品色]

ホワイト(W)※
[標準仕様]

ライトグレイ(G)

アンバー(A)

ブラック(B)※

※プロチェーン式は
ホワイト(W)
ブラック(B)のみ
適応となります。

グラミネートⅡ

色柄:N8324　部品色:ホワイト

標準
N8324
■ホワイト
遮光1級(C)

標準
N8325
■パールグレイ
遮光1級(C)

標準
N8326
■オイスターグレイ
遮光1級(B)

標準
N8327
■ブラック
遮光1級(A++)

標準
N8328
■アイボリー
遮光1級(C)

標準
N8329
■ベージュ
遮光1級(B)

標準
N8330
■ダークブラウン
遮光1級(A++)

本体価格とは別に、商品梱包輸送費を申し受けます。

幅(W)は5mm、高さ(H)は10mm単位での製作となります。

大型手動タイプ価格表

色柄 No.N8324 ～ N8330

単位：円

高さ(H)mm ＼ 幅(W)mm	800 ～1000	1005 ～1500	1505 ～2000
500 ～ 1000	49,500	56,200	61,600
1010 ～ 1500	54,200	61,200	67,700
1510 ～ 2000	59,400	66,900	**73,500**
2010 ～ 2500	64,200	71,900	79,400
2510 ～ 3000	71,800	80,100	88,400
3010 ～ 3500	76,400	85,300	94,500
3510 ～ 4000	81,100	91,100	100,600
4010 ～ 4500	—	96,000	105,500
4510 ～ 5000	—	100,800	110,400

●製作可能寸法比(幅：高さ比)は**1：4以内**。

標準タイプ価格表

標準仕様（洗濯できません）色柄 No.N8324 ～ N8330

プロチェーン式

単位：円

高さ(H)mm ＼ 幅(W)mm	805 ～1200	1205 ～1600	1605 ～2000
500 ～ 800	33,000	36,100	39,200
810 ～ 1200	36,900	41,300	44,400
1210 ～ 1600	41,000	45,800	49,900
1610 ～ 2000	45,600	50,800	**55,200**
2010 ～ 2500	49,900	55,300	60,500
2510 ～ 3000	56,900	62,900	68,900
3010 ～ 3500	60,900	67,500	74,400
3510 ～ 4000	65,100	72,800	79,900
4010 ～ 4500	69,300	77,000	—

●青字部分の製作可能面積は6.0㎡以内。

チェーン式・プルコード式・ワンタッチチェーン式

単位：円

高さ(H)mm ＼ 幅(W)mm	400 ～500	505 ～800	805 ～1200	1205 ～1600	1605 ～2000
100 ～ 490	18,300	20,500	26,400	28,300	31,300
500 ～ 800	19,700	23,200	29,500	32,600	35,700
810 ～ 1200	21,700	26,300	33,400	37,800	40,900
1210 ～ 1600	23,900	29,800	37,500	42,300	46,400
1610 ～ 2000	25,700	32,900	42,100	47,300	**51,700**
2010 ～ 2500	—	36,300	46,400	51,800	57,000
2510 ～ 3000	—	40,500	53,400	59,400	65,400
3010 ～ 3500	—	44,300	57,400	64,000	70,900
3510 ～ 4000	—	—	61,600	69,300	76,400
4010 ～ 4500	—	—	65,800	73,500	—

スマートコード式

左記価格表＋1,800円／台

●チェーン式：青字部分の製作可能面積は6.0㎡以内。
製作可能寸法比(幅：高さ比)は**1：4以内**。
●プルコード式、スマートコード式、ワンタッチチェーン式：
赤字部分と青字部分は製作できません。
製作可能寸法比(幅：高さ比)は**1：4以内**。
但し、幅(W)595mm以下は**1：3以内**。

[透過度]

遮光1
遮光2
遮光3
シークレット
ミディアム
シースルー

[プライスゾーン]

LOW
A
B
C
D
E
F
G
H
I
J
K
L
M
N
O
HIGH

[生地組成]

ガラス繊維にPVCを両面ラミネート加工

[生地性能]

F☆☆☆☆

防炎 遮光 抗菌 抗カビ 水拭き

製作可能寸法

●タイプにより多少異なります。詳しくは商品ガイド(P.37～)をご参照ください。

適応商品タイプ	幅(W)mm	高さ(H)mm	面積m²	製作可能寸法比(幅：高さ比)
テクノ・大型電動	700～5000※	500～8000	17.5	1：4以内
テクノサイレント	700～4000※	500～7000	14.0	
大型手動・標準	上記価格表参照			
電動 サイレント電動式(マルチIR仕様)	400～2000	500～4500	5.4	1：4以内
電動 サイレント電動式(RF仕様)	530～2000			

※幅(W)2005mm以上は生地横使いになります。
生地横使いで高さ(H)1510mm以上はウェルダー加工でジョイント(補強芯材が入る)になります。

[部品色]

ホワイト(W)※
[標準仕様]
ライトグレイ(G)
アンバー(A)
ブラック(B)※

※プロチェーン式は
ホワイト(W)
ブラック(B)のみ
適応となります。

メンテナンスシールについて

お買い上げの商品には、ウエイトバー裏面または巻取りパイプに商品に関する情報を記載したメンテナンスシールが貼り付けてあります。
商品に関するお問い合わせや修理等の際に、このメンテナンスシールをご確認ください。
※ウォッシャブル仕様、標準仕様 袋縫いの場合は、ウエイトバーを抜き出してご確認ください。

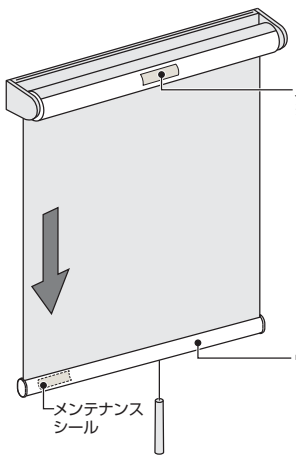

※ガイドレールタイプは、ボトムレール裏面に貼り付けてあります。

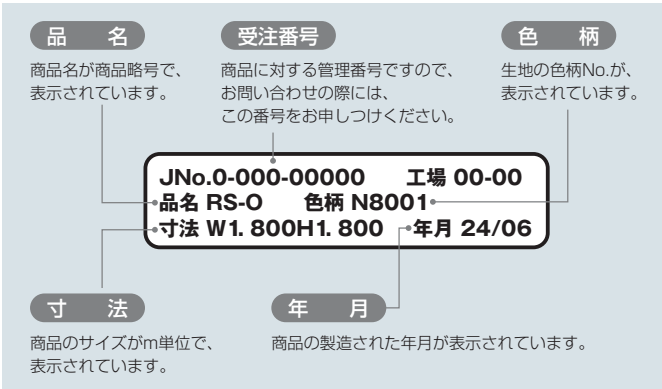

安心してブラインド等をご使用いただくために

日本ブラインド工業会

日本ブラインド工業会では小さなお子さまがいるご家庭でも、安心してブラインドやスクリーン類をご使用いただくために、次の部品を整備しています。

解除ジョイント（セーフティージョイント）

子供の体重がかかると外れる部品です。

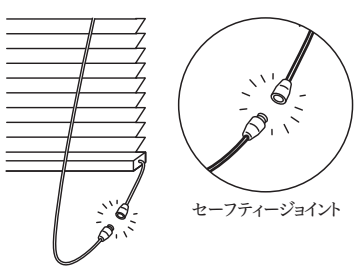

コード留め具（クリップ）

コードやチェーンを束ねる部品です。子供の手の届かない位置で束ねることにより事故を防止する効果があります。

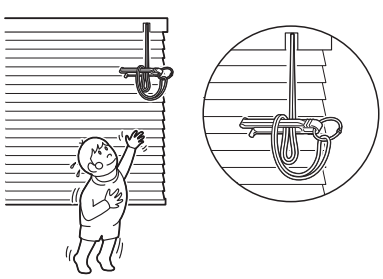

⚠注意　子供は思わぬ行動を取ります。大人の常識は通用しません。子供をコードやチェーンで遊ばせないように注意してください。

⚠警告　コードやチェーンが体に巻きついたり、引っかかるようなことをしないでください。事故の恐れがあります。

○セーフティージョイントやクリップをご使用になっても、事故が完全に回避されるわけではありません。
コードやチェーンの危険性を十分に認識したうえでご使用をお願いします。

⚠警告　クリップでコードを束ねない場合は、コードやチェーンが体に巻きついたり引っかかったり、思わぬ事故につながる恐れがあります。

⚠警告　小さなお子さまがいるご家庭では、ブラインドやスクリーンのコードやチェーン類の近くにソファーやベッドを置かないでください。ソファーやベッドに上がれば手が届き、事故の恐れがあります。

株式会社ニチベイ

本社　〒103-0027 東京都中央区日本橋3-15-4　www.nichi-bei.co.jp

ソフィー
Feature series
デジタルブック

ソフィー
デジタルブック

サンプル帳の掲載事項について

●品質向上のため仕様の一部を変更することがあります。　●掲載価格はメーカー希望小売価格です。　●価格には消費税・取付施工費・商品梱包輸送費は含まれておりません。
●大型サイズの商品や大口数量の場合、通常の梱包輸送費とは別に輸送費がかかる場合があります。詳しくは、弊社事業所までお問い合わせください。
●写真の色は、印刷のため、現品とは多少の相違があります。●お買い上げの際には、ご使用の前に「取扱説明書」をよくお読みのうえ正しくお使いください。

お願い

平成9年12月から「廃棄物の処理及び清掃に関する法律」（廃棄物処理法）が改正されましたので、新見本帳発行に伴い不要となった見本帳につきましても、産業廃棄物としての取扱いが必要となりました。従いまして、しかるべき資格を有する産業廃棄物処理業者に直接廃棄を委託して頂きますようお願い申し上げます。当業界では、従来同様廃棄物の適切な処理を更に推進していく所存です。貴社のご理解とご協力をお願い申し上げます。

（一社）日本インテリア協会　　株式会社ニチベイ

●撮影協力　名古屋マリオットアソシアホテル　星野リゾート 界 アンジン　星のや東京　プルマン東京田町　株式会社蔵持ハウジング
株式会社AQ Group AQURA HOME 千葉ニュータウン店　株式会社AQ Group AQURA HOME かしわ沼南店

●お問い合わせは…

Creation of Human Space

VEGETABLE OIL INK

この印刷物は環境に配慮した素材で作成しております。
インキ：植物油インキ
【植物油インキ】石油系溶剤の使用と大気汚染の原因となる揮発性有機化合物（VOC）の排出を減少させます。

株式会社ニチベイ
www.nichi-bei.co.jp

vol. B-35-15
2024年11月 D·TB035